6232

A Mme Janina Zarembska.

ETUDE DE CONCERT

en sol-majeur

pour Piano par

JULES ZAREMBSKI.

Op. 3. M 1,50

Déposé. Propriété pour tous pays.

Les droits d'exécutions sont réservés.

Carl Simon, Musikverlag, Berlin W 35

Steglitzer Str. 35.

BIBLIOTEKA UNIWERSYTECKA W WARSZAWIE

Berliner Musikalien Druckerei G.m.b.H.

Professor Julius Stern

verehrungsvoll zugeeignet.

SECHS ETUDEN UND PRAELUDIEN

für das

Pianoforte

von

Xaver Scharwenka.

Op. 27.

No 1.	Praeludium	C dur	Allegro
No 2.	Praeludium	C moll	Lento
No 3.	Etude (Staccato)	Es dur	Vivace
No 4.	Praeludium	Es moll	Assai allegro
No 5.	Etude (Arpeggio)	Ges dur	Tranquillo
No 6.	Concert-Etude	Fis moll	Allegro molto

Aufführungsrecht vorbehalten. Eigenthum des Verlegers für alle Länder. Eingetragen in das Vereinsarchiv.

CARL SIMON, Musikverlag, BERLIN.
W. 35. Steglitzerstr. Nr. 35.

C.S. 232 a/c. 233 a/c.

A Mme JANINA ZAREMBSKA.

ETUDE DE CONCERT.

Jules Zarembski, Op. 3.

Allegro molto.

m. d.

simile

Piano.

p

mf

Propriété pour tous pays, Carl Simon, Berlin

C. S. 708

BU W

cresc.

f

dim.

p

cresc.

brillante

f

cresc.

con bravura

ff

m.g. m.d.

più f

sf

m.g. simile

p

poco a poco cresc.

f

m.g.

ff

m.s.

a tempo

poco rit.

f espressivo

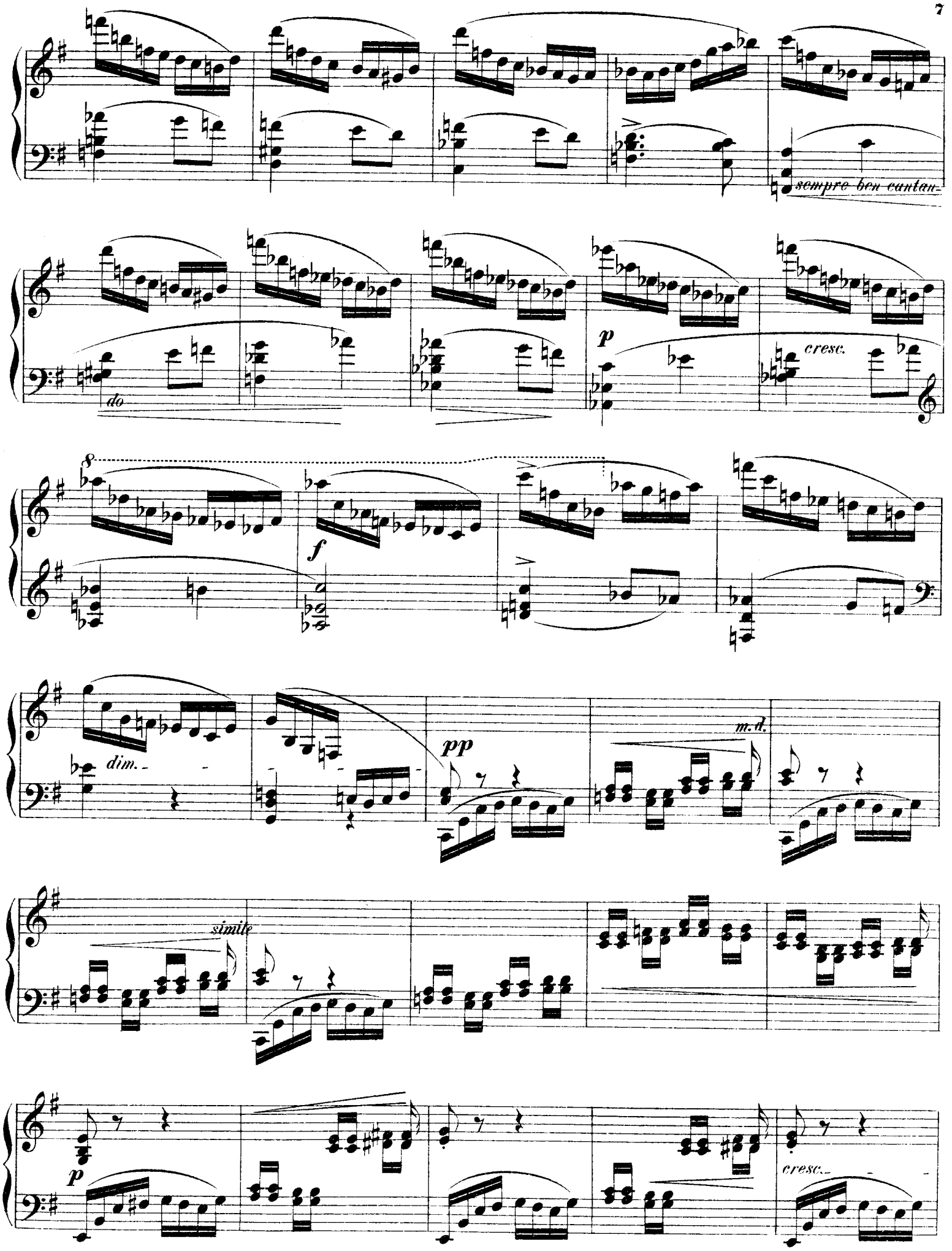
sempre ben cantan-
do
p
cresc.
8
f
dim.
pp
m.d.
simile
p
cresc.

con bravura

ff

sempre ff

mf

p

dim.

pp

p

dim.

pp

sempre più *pp*

legg.

8

C. S. 708

Druck: Berliner Musikalien-Druckerei G.m.b.H.

COMPOSITIONS de JULES ZAREMBSKI.

DANSES POLONAISES.

I. Série. Op. 2. Danses galiciennes.

Edition pour Piano à quatre mains (Original).

N° 1. G moll (C.S. 715.)
N° 2. D moll (C.S. 716.)
N° 3. G moll (C.S. 717.)
Op. 2 N° 1-3 réunis

Edition pour Piano à deux mains.

Arrang. par Joh. Doebber.

N° 1. G moll (C.S. 2496.)
N° 2. D moll (C.S. 2497.)
N° 3. G moll (C.S. 2498.)

Edition pour 2 Pianos à huit mains.

Arrang. par Aug. Reinhard.

N° 1. G moll (C.S. 2494.)
N° 2. D moll (C.S. 2495.)

Edition pour Orchestre.

(Partition et Parties en copie)

N° 1. Instrumentation par le compositeur.
N° 2. Instrumentation par P. Gilson.

DANSES POLONAISES.

II. Série. Op. 4. Quatre Mazourkas.

pour Piano à quatre mains.

Cah. I. C dur, Des dur (C.S. 718.)
Cah. II. Fis moll, C dur (C.S. 719.)

Op. 5. Deux Morceaux en forme de Mazourka

pour Piano à quatre mains.

N° 1. Rêverie, C dur (C.S. 802.)
N° 2. Passion, G dur (C.S. 803.)

Pour Piano à deux mains:

Op. 3. Etude de Concert, G dur (C.S. 708.)

Op. 6. Grande Polonaise, Fis dur, dediée à François Liszt (C.S. 804.)

Copyright 1899 by Carl Simon.

Les droits d'exécution sont réservés
Propriété des éditeurs pour tous les pays.

CARL SIMON MUSIKVERLAG,
BERLIN W. 35.
Steglitzerstrasse 35.