TRIO

pour

Piano, Violon et Violoncelle

composé et dédié

à son ami **Monsieur le Dr. Jungh** à Prague

par

CHARLES MARIA DE WEBER.

Op: 63. Pr. M. 4, _ netto.

Édition nouvelle revue par E. Rudorff.

Propriété de l'Éditeur.

Berlin, chez **Ad. Mt. SCHLESINGER**, *23, Französische Str.*

Vienne, **CH. HASLINGER**, q^dm Tobias.

Trio.

C. M. v. Weber, Op. 63.

FLAUTO.

VIOLONCELLO.

Pianoforte.

Allegro moderato.

Allegro moderato.

cresc.

dol.

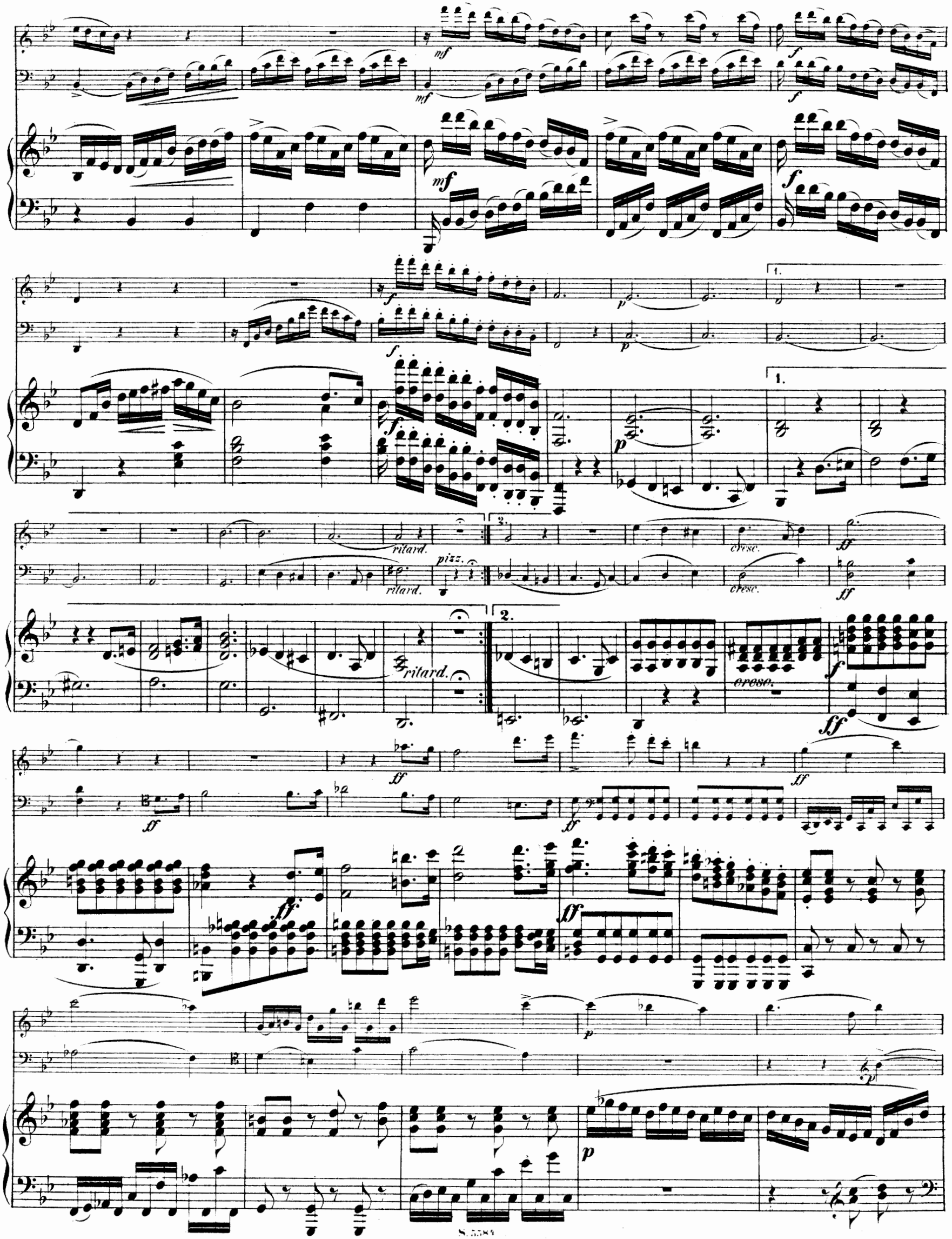
mf
f
p
1.
ritard.
pizz.
2.
cresc.
ff

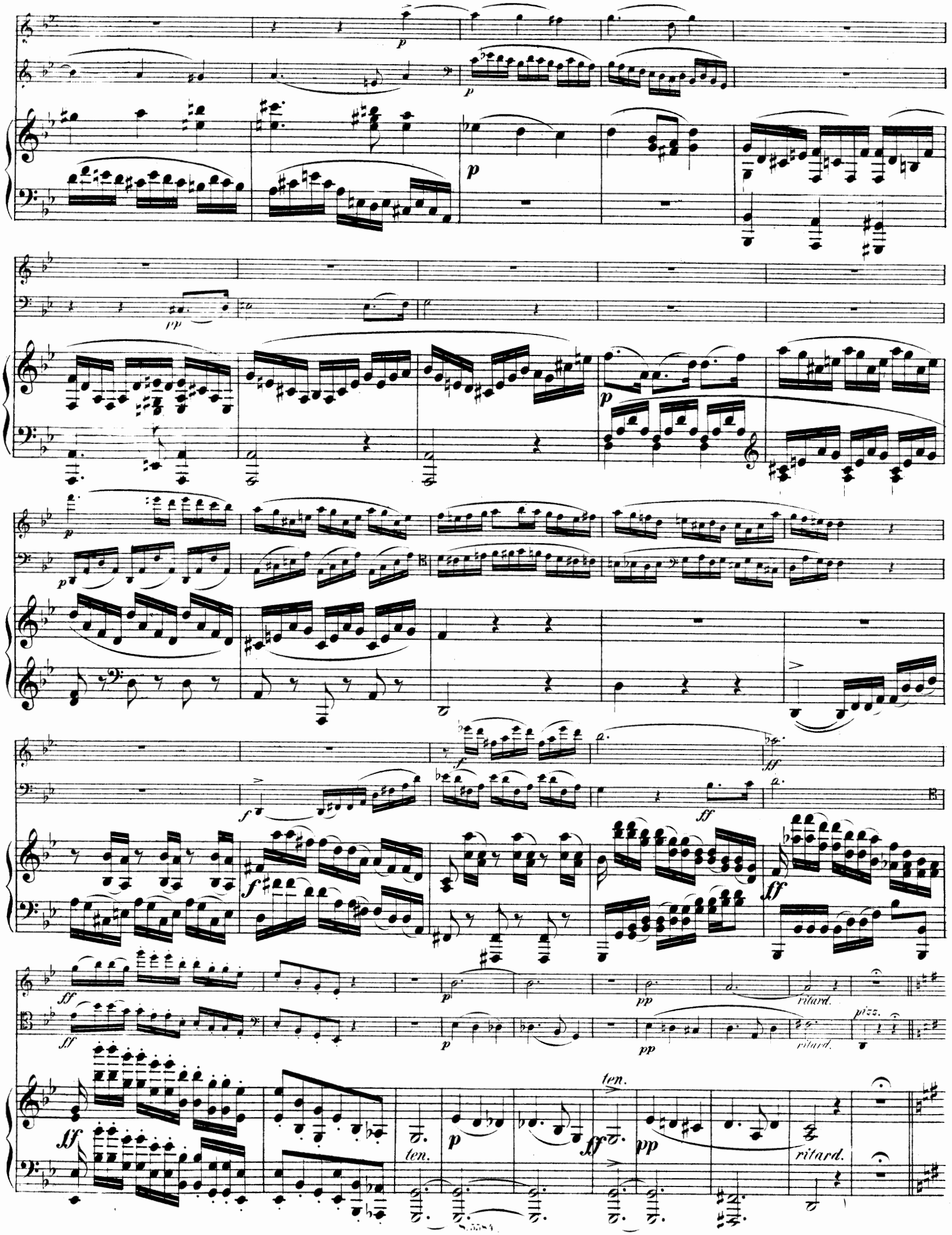
ten.
ritard.
pizz.

a tempo

a tempo

a tempo

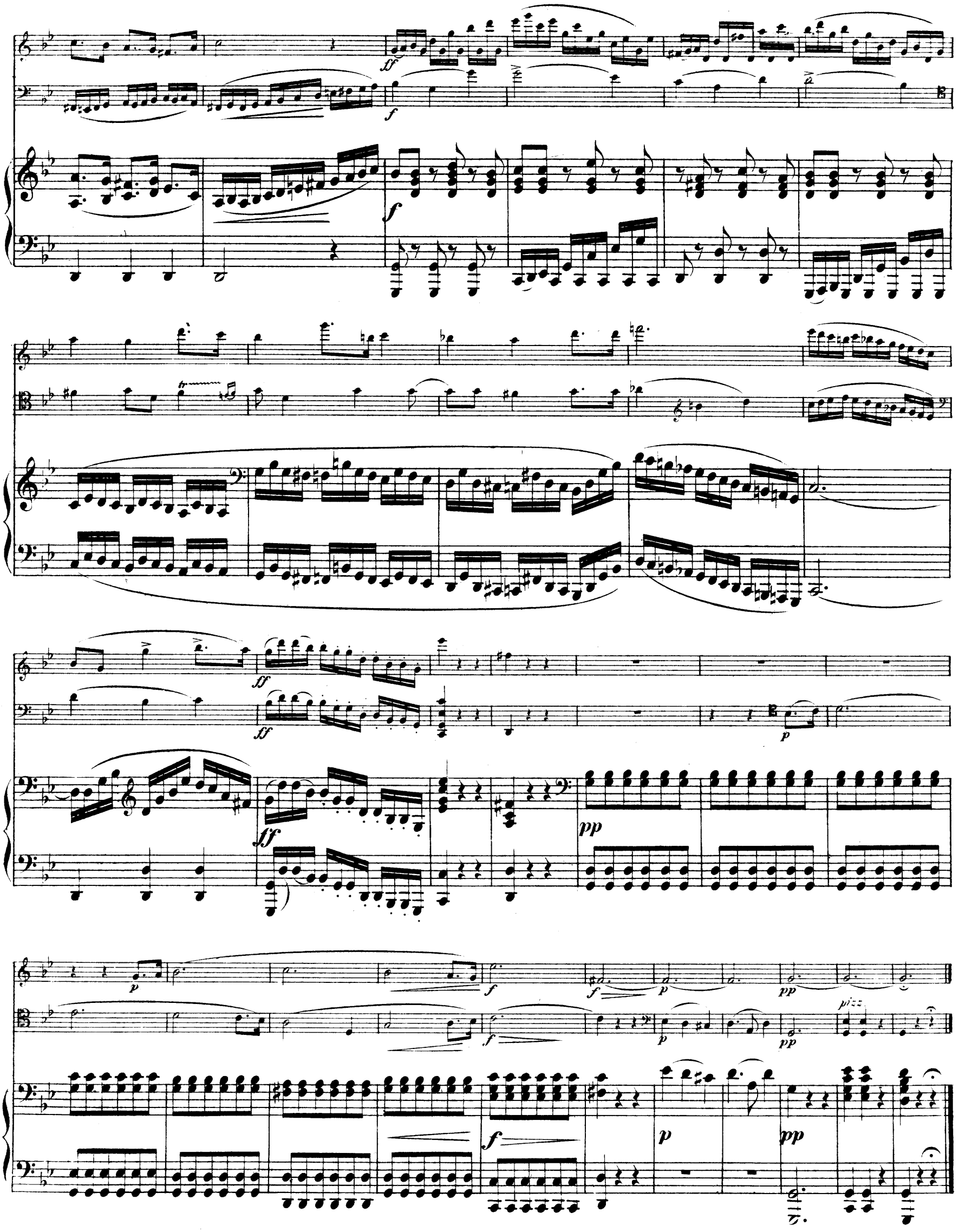
ff
f
tr
pp
p
pizz.

SCHERZO.

Allegro vivace.

Allegro vivace.

pizz.

arco

Schäfers Klage.

Andante espressivo.

semplice

pizz.

Andante espressivo.

p

arco

ff

con passione

ff

p

ff

f

pp

con anima

ff p

ff p

ff p

ff pp

ff pp

cresc.

ten.

p cresc.

ten.

ten.

cresc.

f *pp*

f *p* *con espressione*

f

p

f

riten.

riten.

f

p

riten.

con espressione *cresc.* *ff*

p

f

f

pp

f

f

pp

Finale.

Allegro.

Allegro.

p

fp

fp

p

sempre poco a poco più giojoso ed accele-

p

sempre poco a poco più giojoso ed ac-

rando il tempo

celerando il tempo

sempre cresc.

p

sempre cresc.

sempre cresc.

f

f

f

ff

ff

ff

decresc.

p

decresc.

p

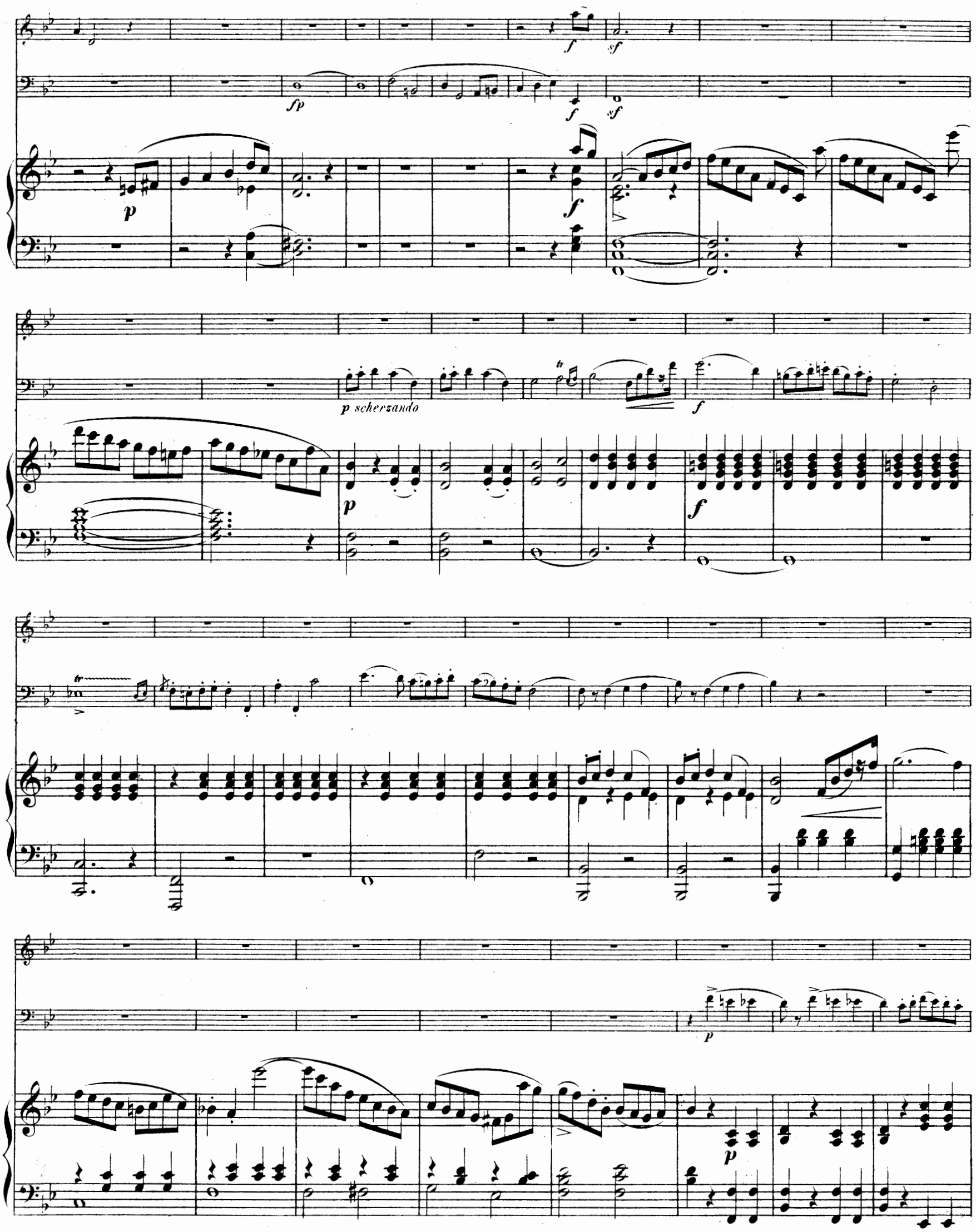
p scherzando

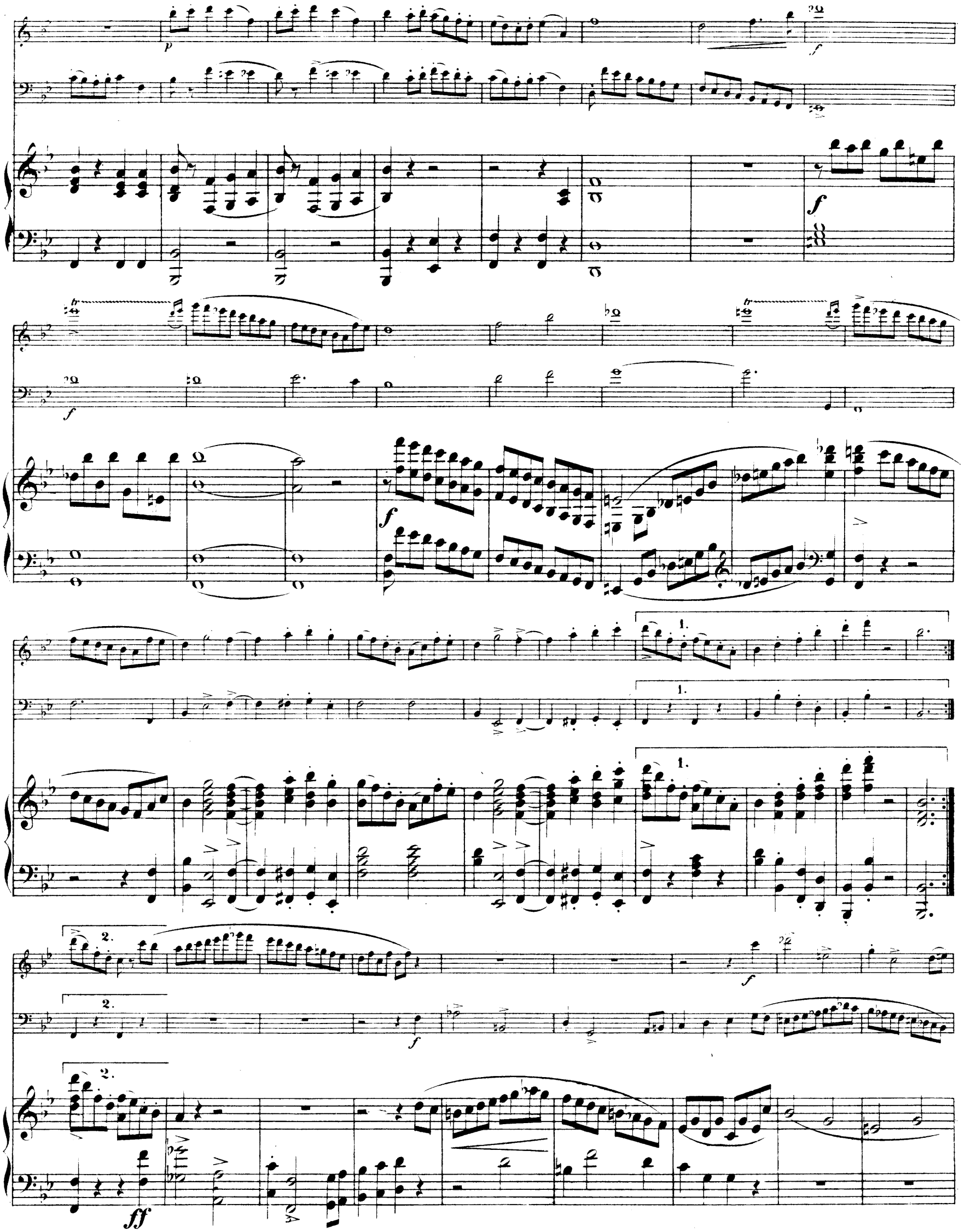
p
f
f
f
f
f
f
ff
1.
2.

ritard.

Scherzando

p a tempo

fp

p a tempo

Scherzando

p a tempo

fp

p

sf

sf

sf

879555

Willy Burmester

Stücke alter Meister

für

Violoncello

mit Klavierbegleitung übertragen von

Jacques van Lier

		Mk.
1.	C. Ph. E. Bach, La Complaisante	1.—
2.	Couperin, Le Bavolet flottant	1.—
3.	Rameau, Gavotte	1.—
4.	Martini, Gavotte	1.—
5.	Mozart, Menuett, G dur, No. 1	1.—
6.	Händel, Menuett	1.—
7.	Beethoven, Menuett, Es dur, No. 1	1.—
8.	Händel, Arioso	1.—
9.	Bach, Gavotte	1.—
10.	Bach, Air auf der G-Saite	1.—
11.	Haydn, Menuett	1.—
12.	Beethoven, Menuett, G dur, No. 2	1.—
13.	Mozart, Menuett, Es dur, No. 2	1.—
14.	Pergolesi, Aria (Siciliana)	1.—
15.	Loeilly, Menuett	1.—
16.	Dittersdorf, Deutscher Tanz	1.—
17.	Mattheson, Air auf der G-Saite	1.—
18.	C. Ph. E. Bach, Menuett	1.—
19.	Händel, Bourrée	1.—
20.	Rameau, Rigaudon	1.—
21.	Mozart, Deutscher Tanz	1.—

Verlag der Schlesingerschen Buch- und Musikhandlung (Rob. Lienau)
Berlin W, Französische Strasse 22/23
Carl Haslinger qdm. Tobias, Wien I, Tuchlauben 11

Aufführungsrecht vorbehalten. T. 147