MISSA

VOCIBUS VIRILIBUS

TENORI E BASSI

cum Organorum conductione.

Auctore

JOH. J. H. VERHULST.

Op. 50.

Pr. [illegible]

PROPRIETAS EDITORUM.

AMSTELODAMI
apud
G. ALSBACH et S^os.

SOLE AGENTS:
C. F. PETERS CORPORATION

2013
Y515M

MISSA.

TANTUM ERGO.

Andante con moto. Joh. J. H. Verhulst. Op: 50.

TENORI.

BASSI.

Andante con moto.

ORGANO.

p

p

Tantum er_ _go sa_cra_men_tum ve_ne_re_mur

p

Tantum er_ _go sa_cra_men_tum ve_ne re_mur

Ped.

cer_nu_i no_ _vo ce_dat ri_ _tu_

cer_nu_i Et an_ti_quum do_ _cu_men_tum

Alsbach, 75

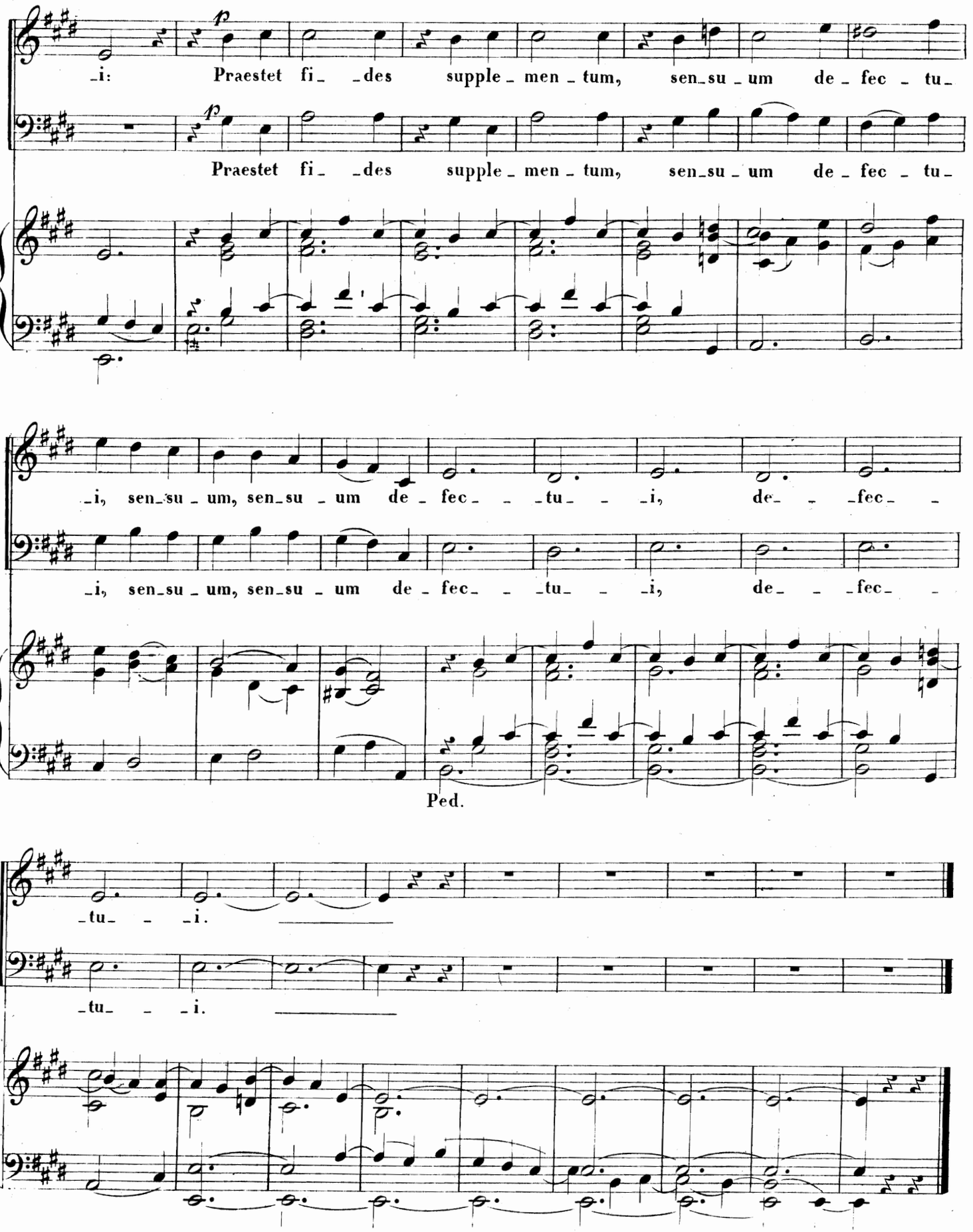
p
i: Praestet fi _des supple_men_tum, sen_su_um de_fec_tu_
p
Praestet fi_ _des supple_men_tum, sen_su_um de_fec_tu_
_i, sen_su_um, sen_su_um de_fec_ _ _tu_ _ _i, de_ _ _fec_ _
_i, sen_su_um, sen_su_um de_fec_ _ _tu_ _ _i, de_ _ _fec_ _
Ped.
_tu_ _ _i.
_tu_ _ _i.

KYRIE.

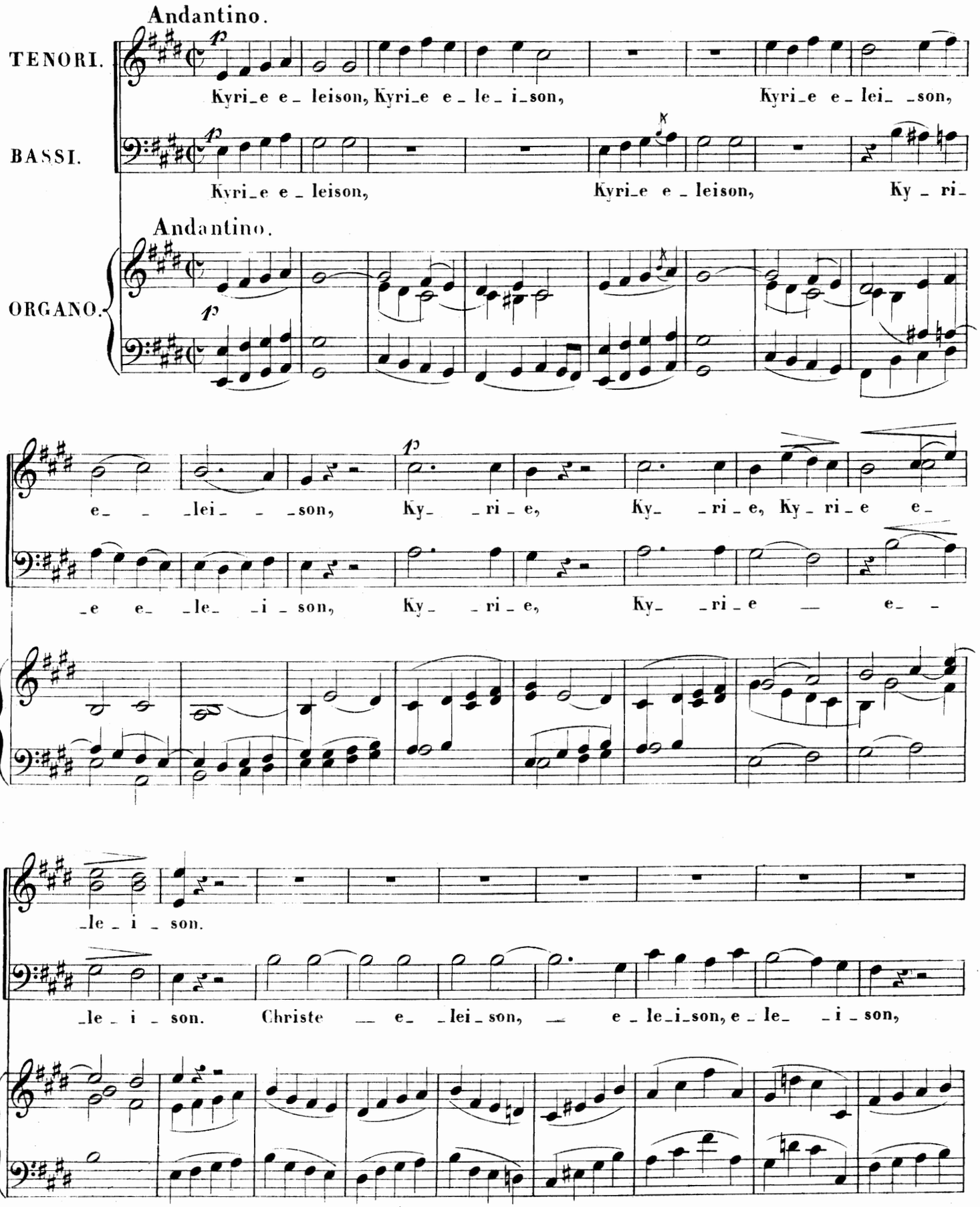
Andantino.
TENORI.
Kyri_e e_ leison, Kyri_e e_ le_ i_son, Kyri_e e_ lei_ _son,
BASSI.
Kyri_e e_ leison, Kyri_e e_ leison, Ky_ ri_
Andantino.
ORGANO.
e_ _ _lei_ _ _son, Ky_ _ri_e, Ky_ _ri_e, Ky_ ri_e e_
_e e_ _le_ _i_son, Ky_ _ri_e, Ky_ _ri_e — e_ _
_le_i_son.
_le_i_son. Christe — e_ _lei_son, — e_le_i_son, e_le_ _i_son,

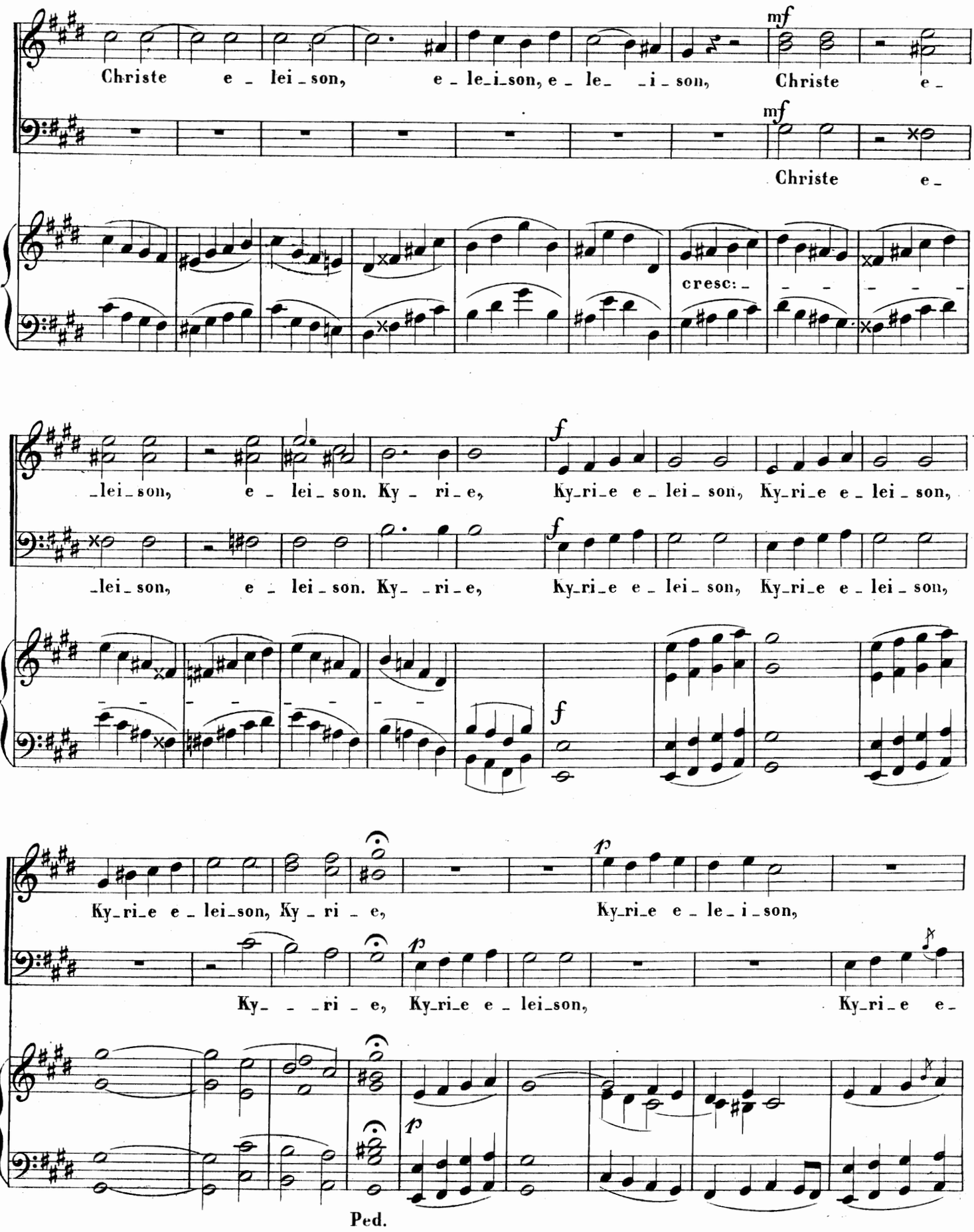
Christe e - lei - son, e - le - i - son, e - le - i - son, Christe e -
Christe e -
cresc:
- lei - son, e - lei - son. Ky - ri - e, Ky - ri - e e - lei - son, Ky - ri - e e - lei - son,
- lei - son, e - lei - son. Ky - ri - e, Ky - ri - e e - lei - son, Ky - ri - e e - lei - son,
Ky - ri - e e - lei - son, Ky - ri - e, Ky - ri - e e - le - i - son,
Ky - - - ri - e, Ky - ri - e e - lei - son, Ky - ri - e e -
Ped.

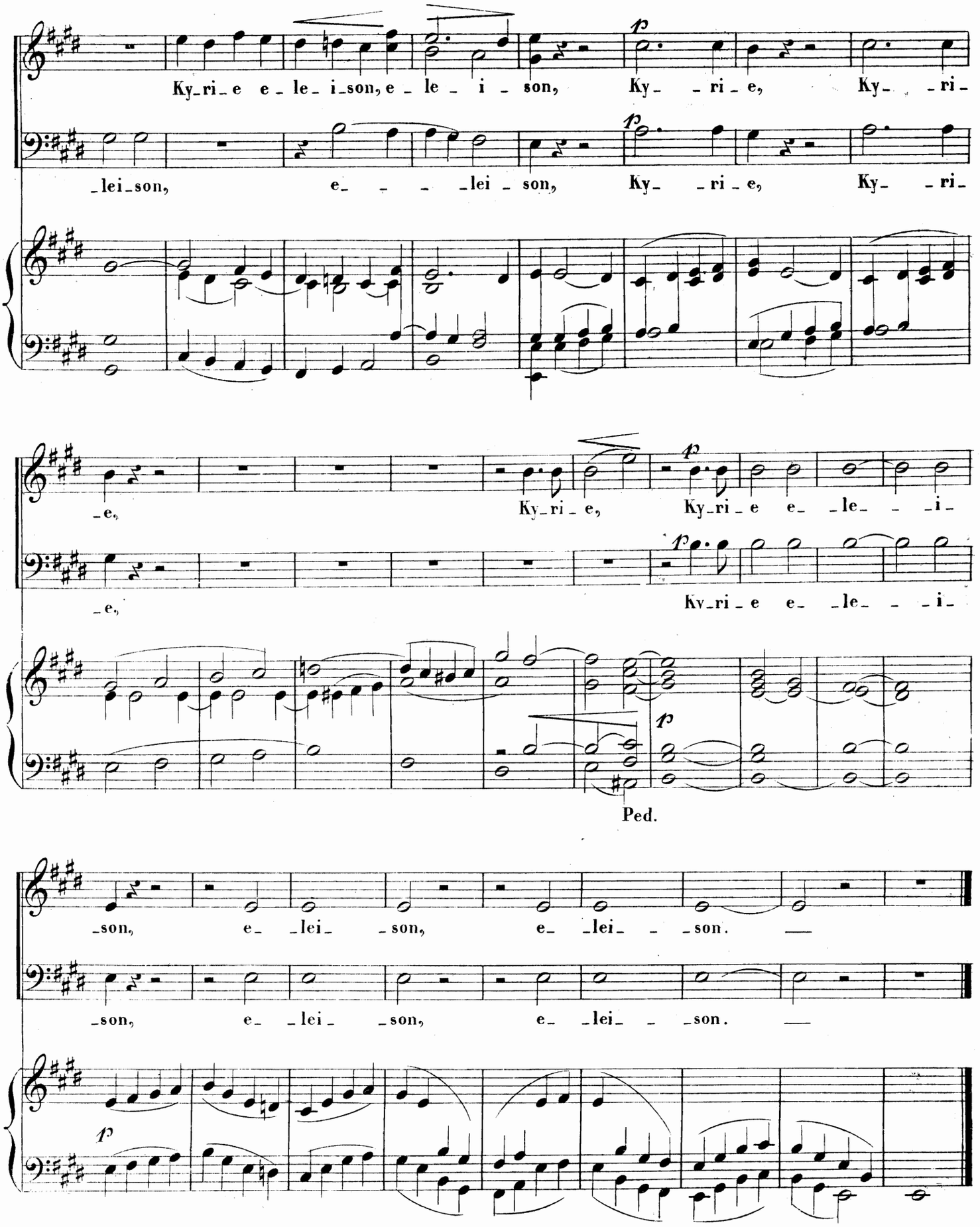
Ky-ri-e e-le-i-son, e-le-i-son, Ky-ri-e, Ky-ri-
-lei-son, e-lei-son, Ky-ri-e, Ky-ri-
-e, Ky-ri-e, Ky-ri-e e-le-i-
-e, Ky-ri-e e-le-i-
Ped.
-son, e-lei-son, e-lei-son.
-son, e-lei-son, e-lei-son.

GLORIA.

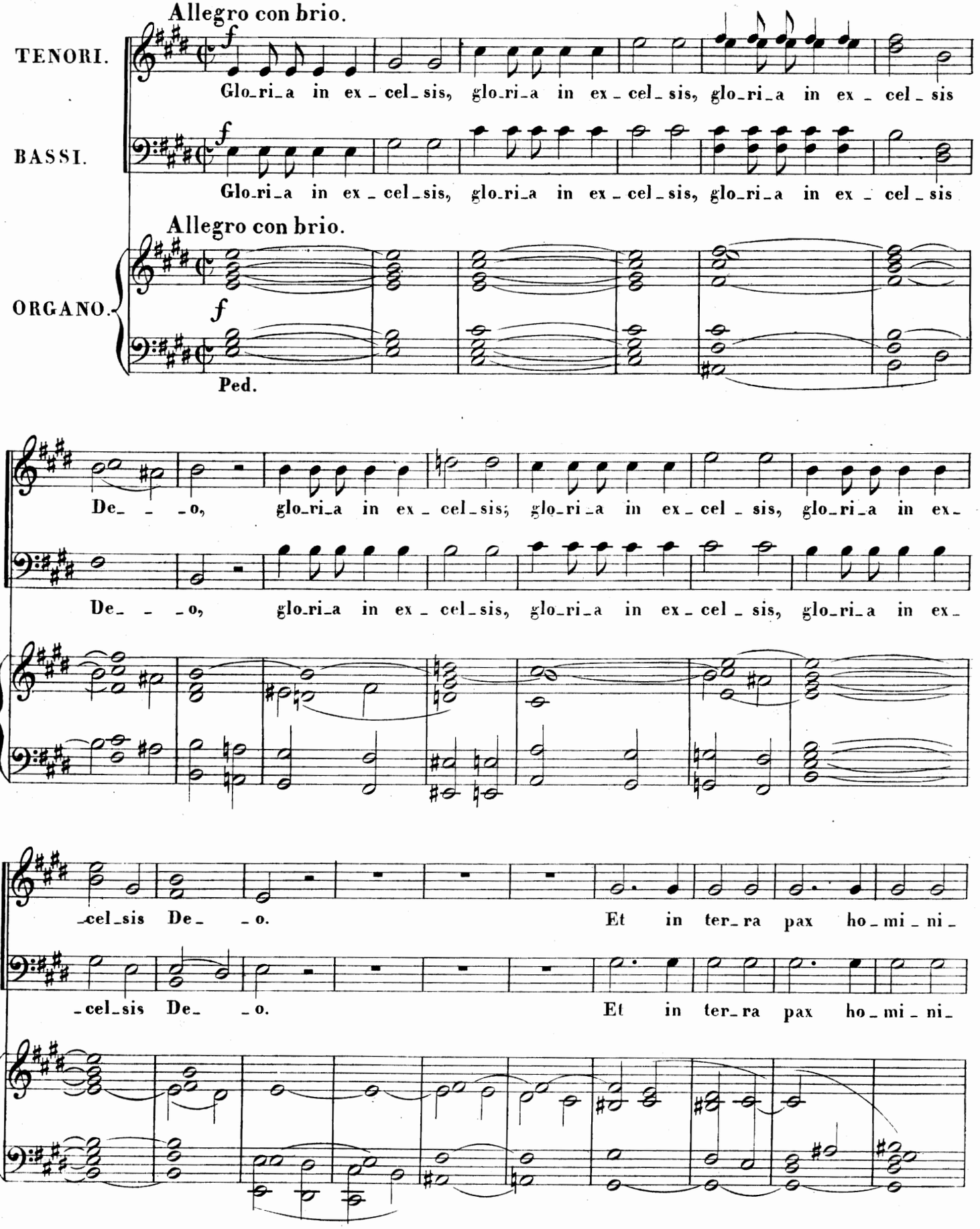
Allegro con brio.
TENORI.
f
Glo_ri_a in ex _ cel_sis, glo_ri_a in ex _ cel_sis, glo_ri_a in ex _ cel _ sis
BASSI.
f
Glo_ri_a in ex _ cel_sis, glo_ri_a in ex _ cel_sis, glo_ri_a in ex _ cel _ sis
Allegro con brio.
ORGANO.
f
Ped.
De_ _ _o, glo_ri_a in ex _ cel_sis; glo_ri_a in ex _ cel _ sis, glo_ri_a in ex_
De_ _ _o, glo_ri_a in ex _ cel_sis, glo_ri_a in ex _ cel _ sis, glo_ri_a in ex_
_cel_sis De_ _o. Et in ter_ra pax ho_mi _ ni_
_cel_sis De_ _o. Et in ter_ra pax ho_mi _ ni_

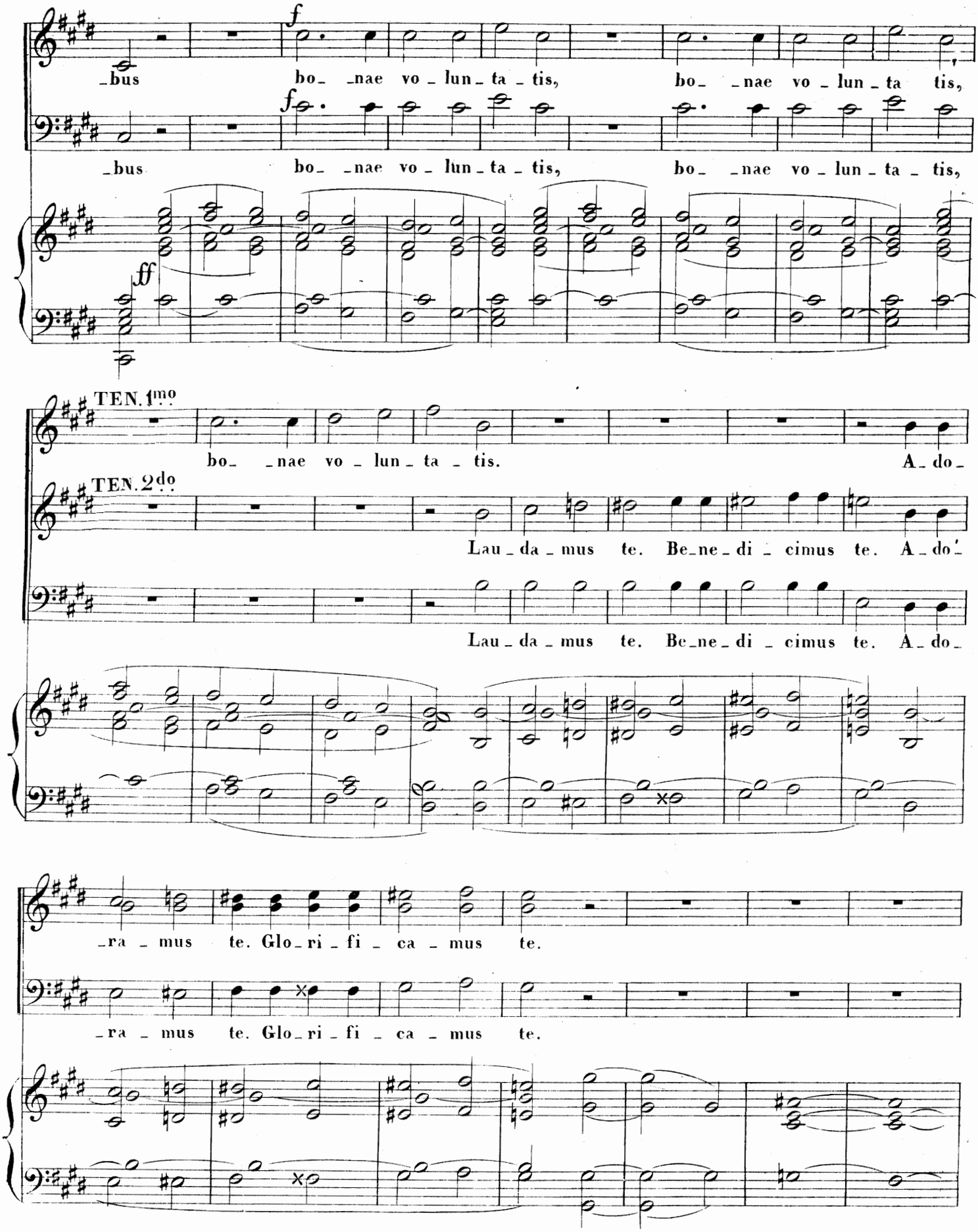
f
bus bo _nae vo_lun_ta_tis, bo_ _nae vo_lun_ta tis,
f
bus bo _nae vo_lun_ta_tis, bo_ _nae vo_lun_ta_tis,
ff
TEN. 1mo
bo_ _nae vo_lun_ta_tis. A_do_
TEN. 2do
Lau_da_mus te. Be_ne_di_cimus te. A_do_
Lau_da_mus te. Be_ne_di_cimus te. A_do_
_ra_mus te. Glo_ri_fi_ca_mus te.
_ra_mus te. Glo_ri_fi_ca_mus te.

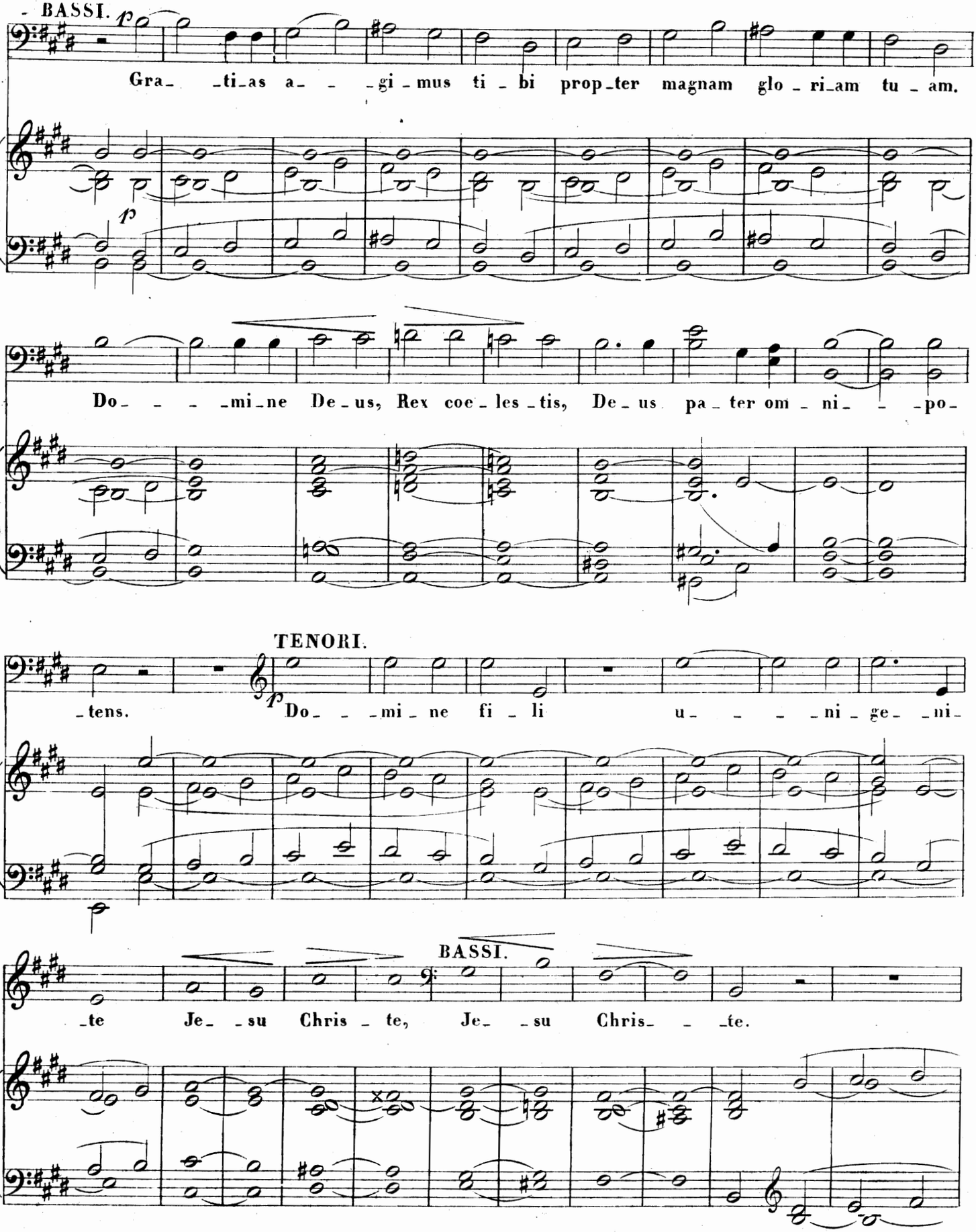
BASSI.
Gra_ _ti_as a_ _ _gi_mus ti_bi prop_ter magnam glo_ri_am tu_am.
Do_ _ _ _mi_ne De_us, Rex coe_les_tis, De_us pa_ter om_ni_ _ _po_
TENORI.
_tens.
Do_ _ _mi_ne fi_li u_ _ _ _ni_ge_ _ni_
BASSI.
_te Je_ _su Chris_te, Je_ _su Chris_ _ _te.

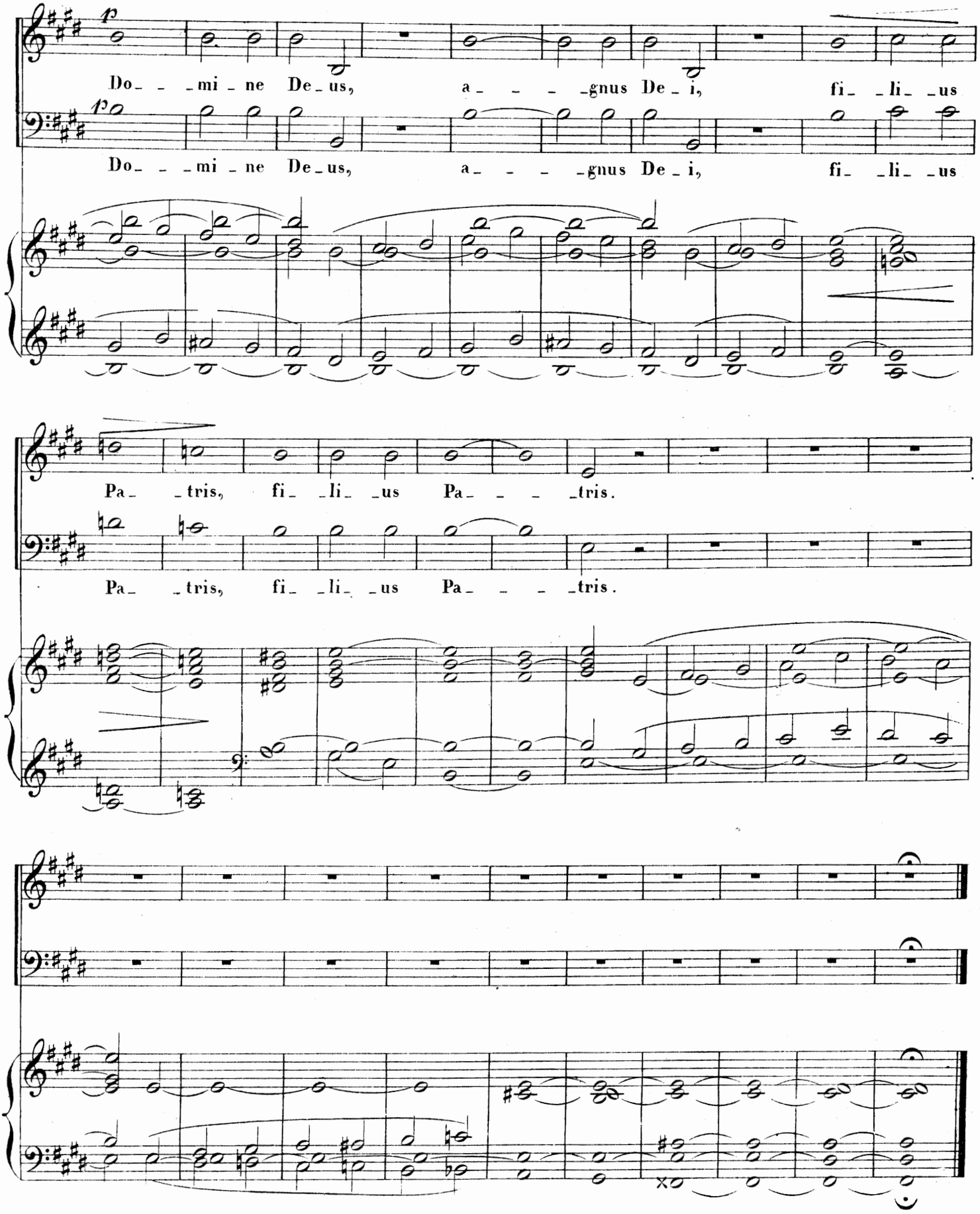
p
Do_ _ _mi_ne De_us, a_ _ _ _gnus De_i, fi_ _li_ _us
Do_ _ _mi_ne De_us, a_ _ _ _gnus De_i, fi_ _li_ _us
Pa_ _tris, fi_ _li_ _us Pa_ _ _ _tris.
Pa_ _tris, fi_ _li_ _us Pa_ _ _ _tris.

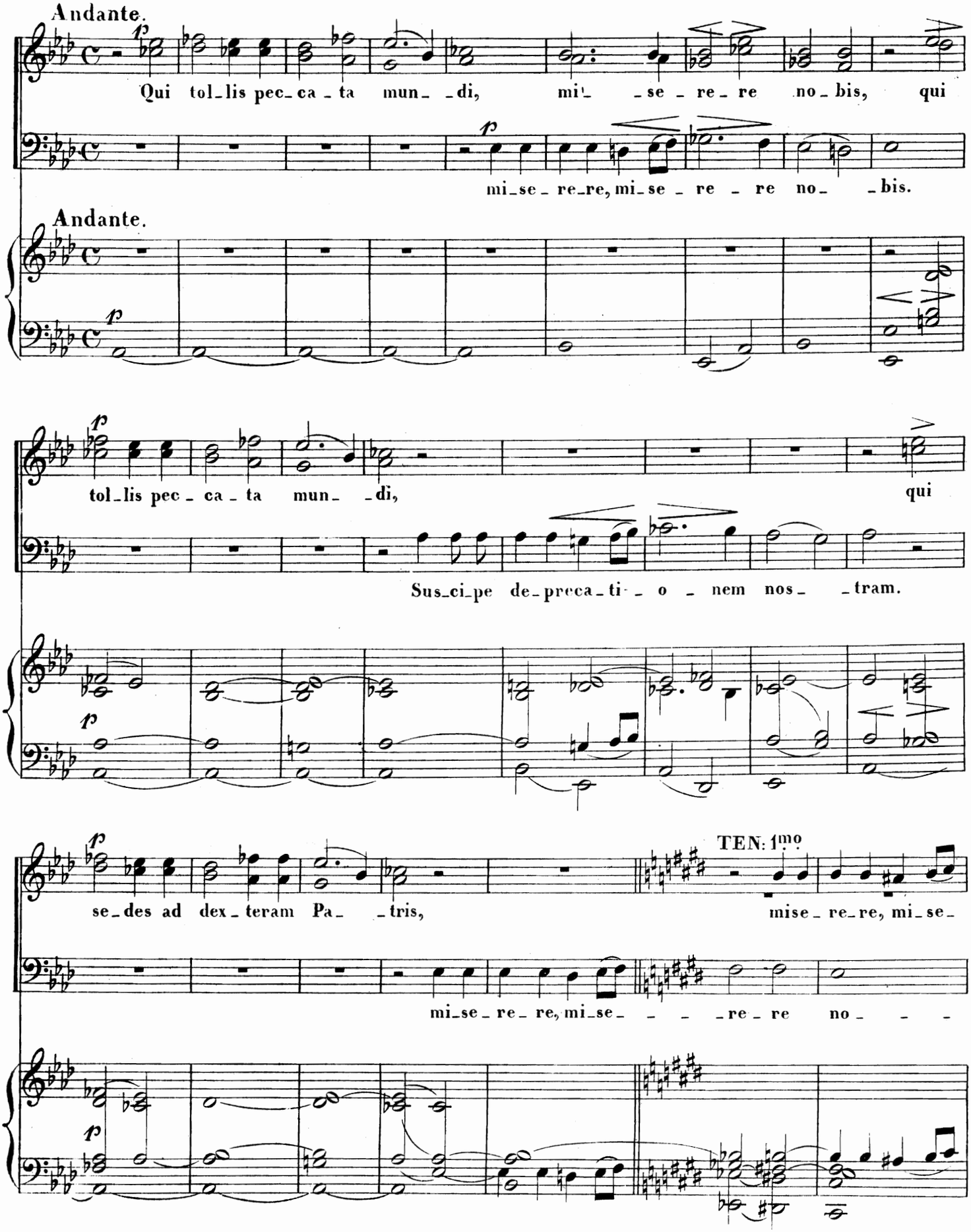
Andante.
Qui tol_lis pec_ca_ta mun_ _di, mi_ _se_re_re no_bis, qui
mi_se_re_re, mi_se_re_re no_ _bis.
Andante.
tol_lis pec_ca_ta mun_ _di, qui
Sus_ci_pe de_preca_ti_ _o_nem nos_ _tram.
se_des ad dex_teram Pa_ _tris,
TEN: 1mo
mise_re_re, mi_se_
mi_se_re_re, mi_se_ _ _re_re no_ _ _

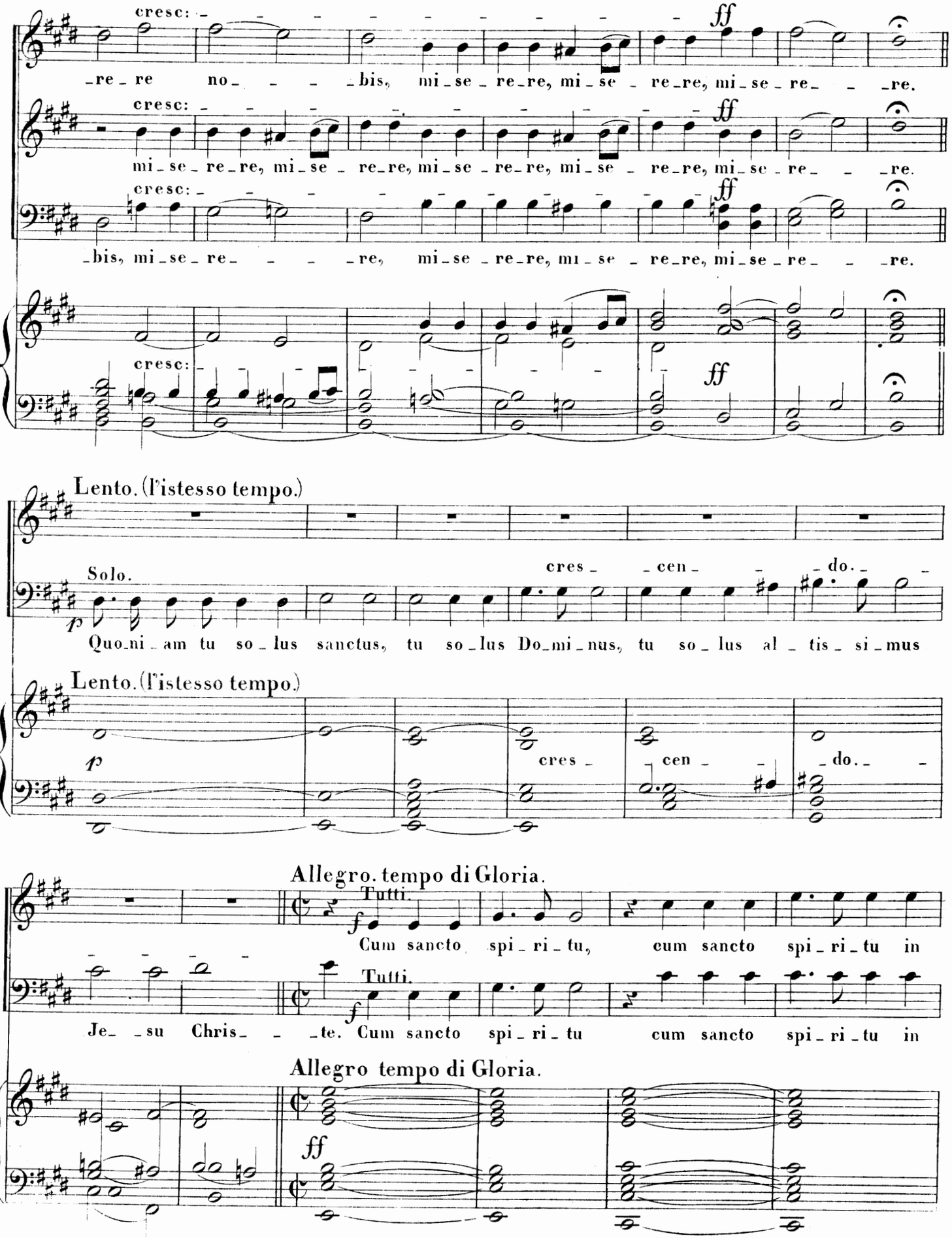
cresc:
ff
re re no bis, mi se re re, mi se re re, mi se re re.
mi se re re, mi se re re, mi se re re, mi se re re, mi se re re.
bis, mi se re re, mi se re re, mi se re re, mi se re re.
Lento. (l'istesso tempo.)
Solo.
cres cen do.
p
Quo ni am tu so lus sanctus, tu so lus Do mi nus, tu so lus al tis si mus
Allegro. tempo di Gloria.
Tutti.
f
Cum sancto spi ri tu, cum sancto spi ri tu in
Je su Chris te. Cum sancto spi ri tu cum sancto spi ri tu in

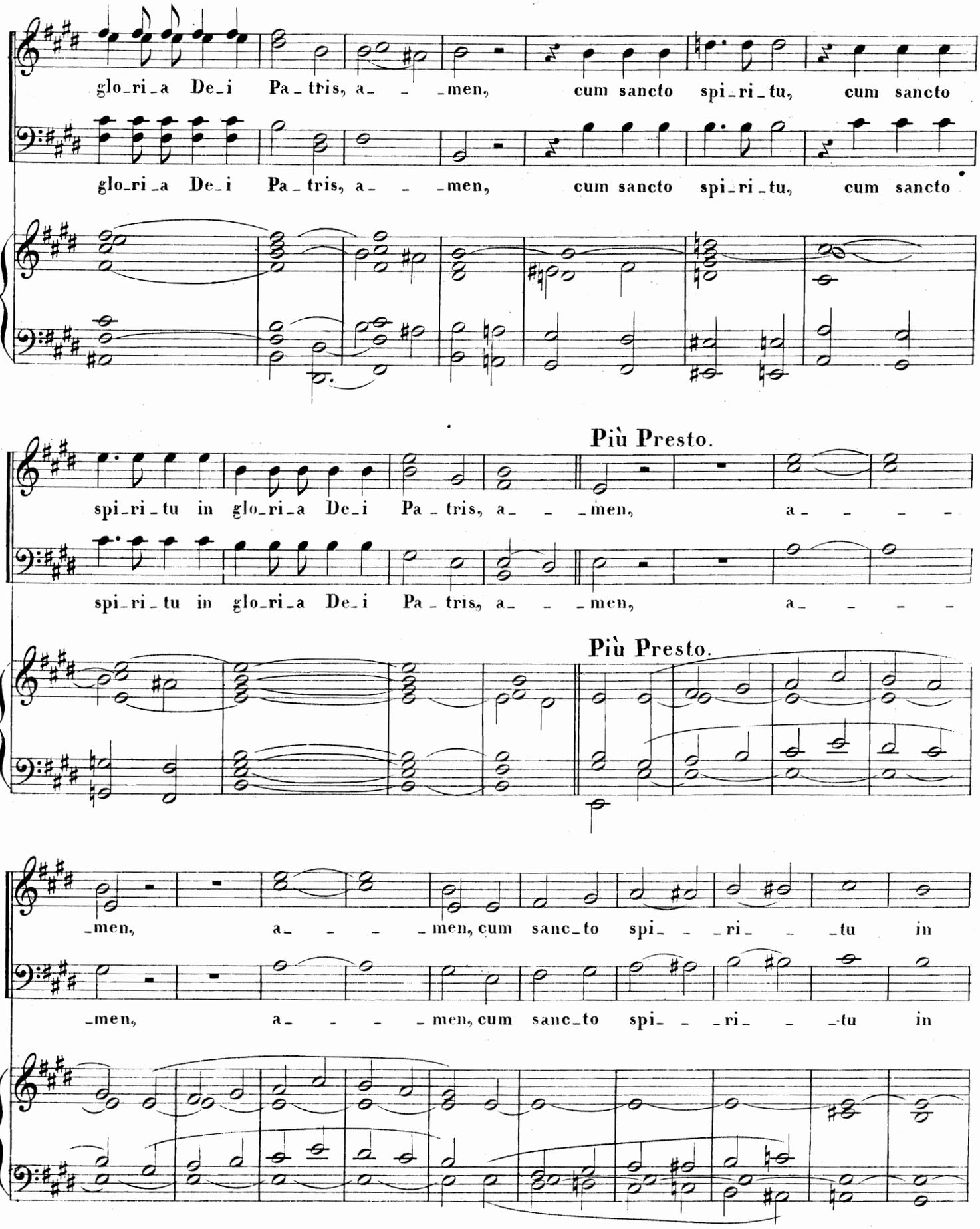
glo_ri_a De_i Pa_tris, a_ _ _men, cum sancto spi_ri_tu, cum sancto
glo_ri_a De_i Pa_tris, a_ _ _men, cum sancto spi_ri_tu, cum sancto
Più Presto.
spi_ri_tu in glo_ri_a De_i Pa_tris, a_ _ _men, a_ _ _ _
spi_ri_tu in glo_ri_a De_i Pa_tris, a_ _ _men, a_ _ _ _
Più Presto.
men, a _ _ _men, cum sanc_to spi_ _ _ri_ _ _tu in
men, a _ _ _men, cum sanc_to spi_ _ _ri_ _ _tu in

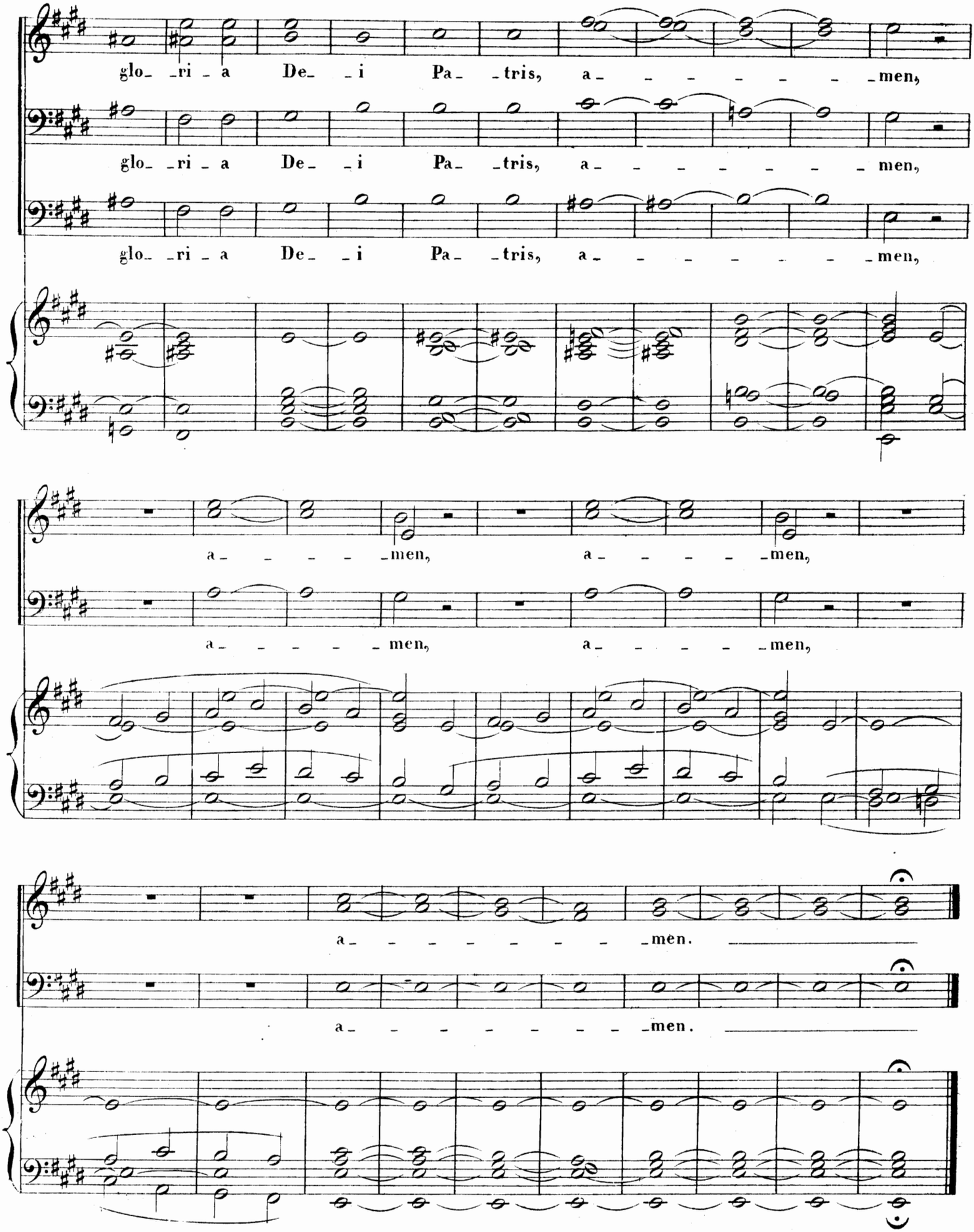
glo_ _ri _ a De_ _i Pa_ _tris, a_ _ _ _ _ _ _ _men,
glo_ _ri _ a De_ _i Pa_ _tris, a_ _ _ _ _ _ _ _men,
glo_ _ri _ a De_ _i Pa_ _tris, a_ _ _ _ _ _ _ _men,
a_ _ _ _ _ _men, a_ _ _ _ _ _men,
a_ _ _ _ _ _men, a_ _ _ _ _ _men,
a_ _ _ _ _ _ _ _men.
a_ _ _ _ _ _ _ _men.

CREDO.

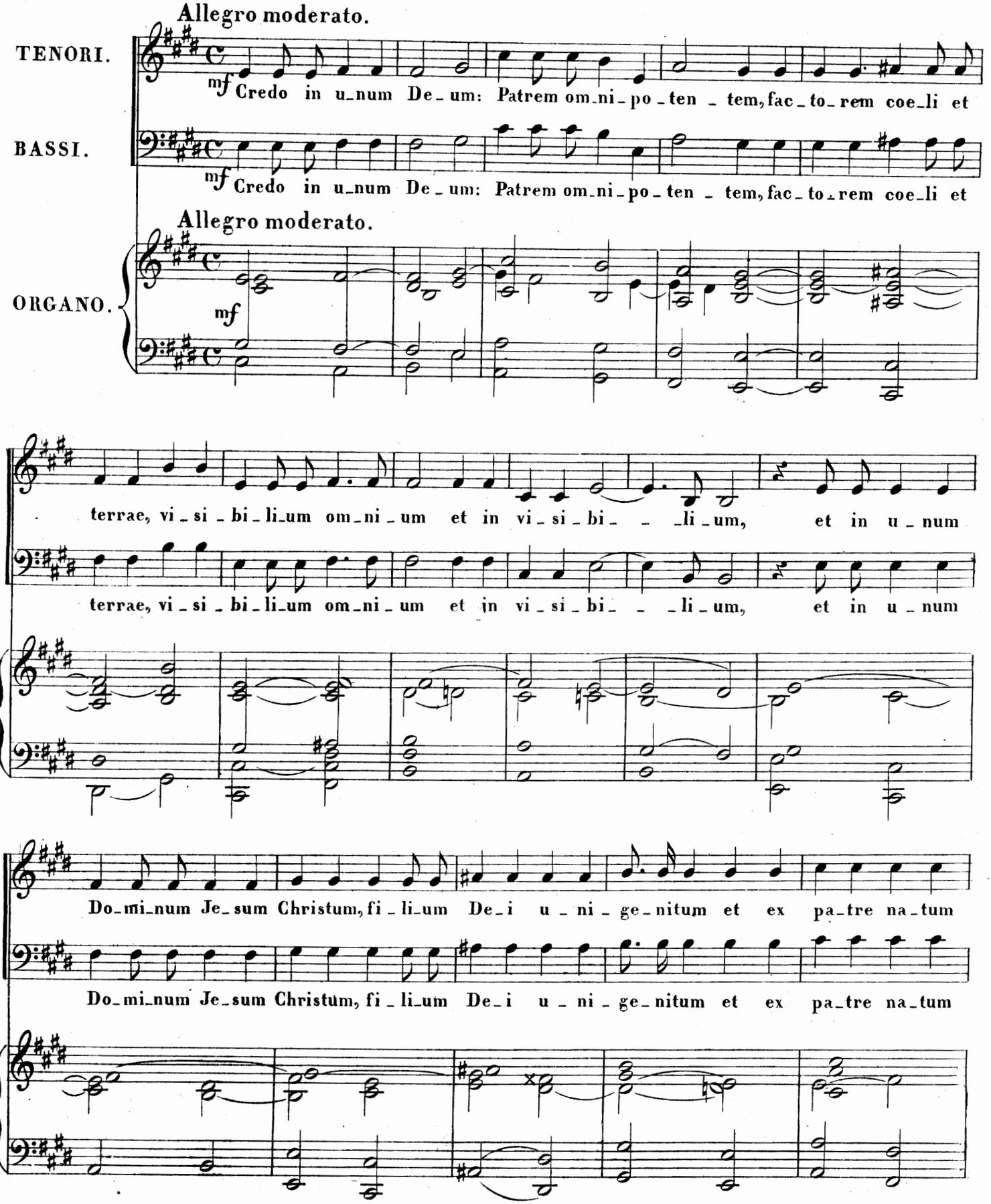
Allegro moderato.
TENORI.
mf Credo in u_num De_um: Patrem om_ni_po_ten_tem, fac_to_rem coe_li et
BASSI.
mf Credo in u_num De_um: Patrem om_ni_po_ten_tem, fac_to_rem coe_li et
Allegro moderato.
ORGANO.
mf
terrae, vi_si_bi_li_um om_ni_um et in vi_si_bi_li_um, et in u_num
terrae, vi_si_bi_li_um om_ni_um et in vi_si_bi_li_um, et in u_num
Do_mi_num Je_sum Christum, fi_li_um De_i u_ni_ge_nitum et ex pa_tre na_tum
Do_mi_num Je_sum Christum, fi_li_um De_i u_ni_ge_nitum et ex pa_tre na_tum

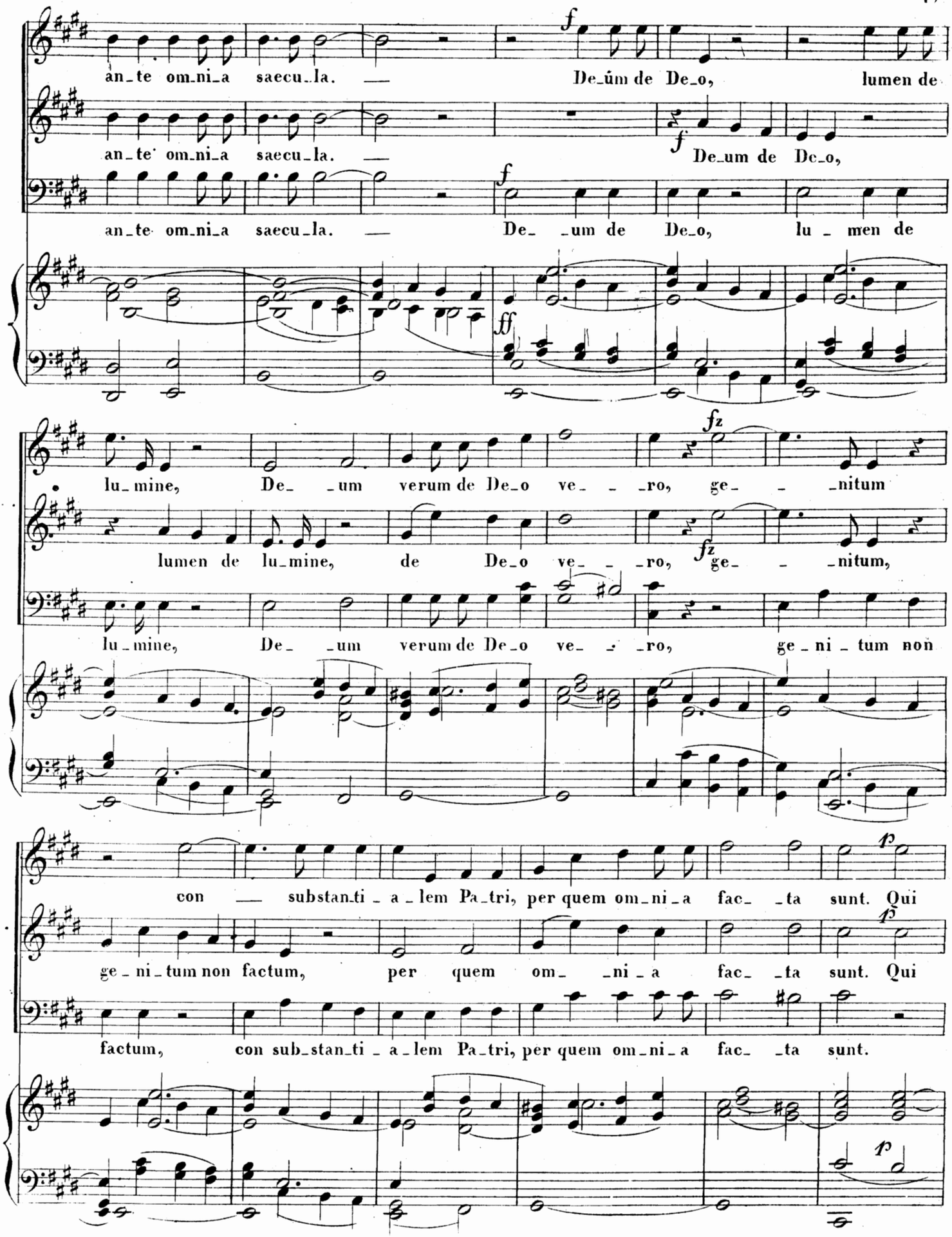
an_te om_ni_a saecu_la. — De_úm de De_o, lumen de
an_te om_ni_a saecu_la. — De_um de De_o,
an_te om_ni_a saecu_la. — De_ _um de De_o, lu_ _men de
lu_mine, De_ _um verum de De_o ve_ _ _ro, ge_ _ _nitum
lumen de lu_mine, de De_o ve_ _ _ro, ge_ _ _nitum,
lu_mine, De_ _um verum de De_o ve_ _ _ro, ge_ni_tum non
con — substan_ti_a_lem Pa_tri, per quem om_ni_a fac_ _ta sunt. Qui
ge_ni_tum non factum, per quem om_ _ni_a fac_ _ta sunt. Qui
factum, con sub_stan_ti_a_lem Pa_tri, per quem om_ni_a fac_ _ta sunt.

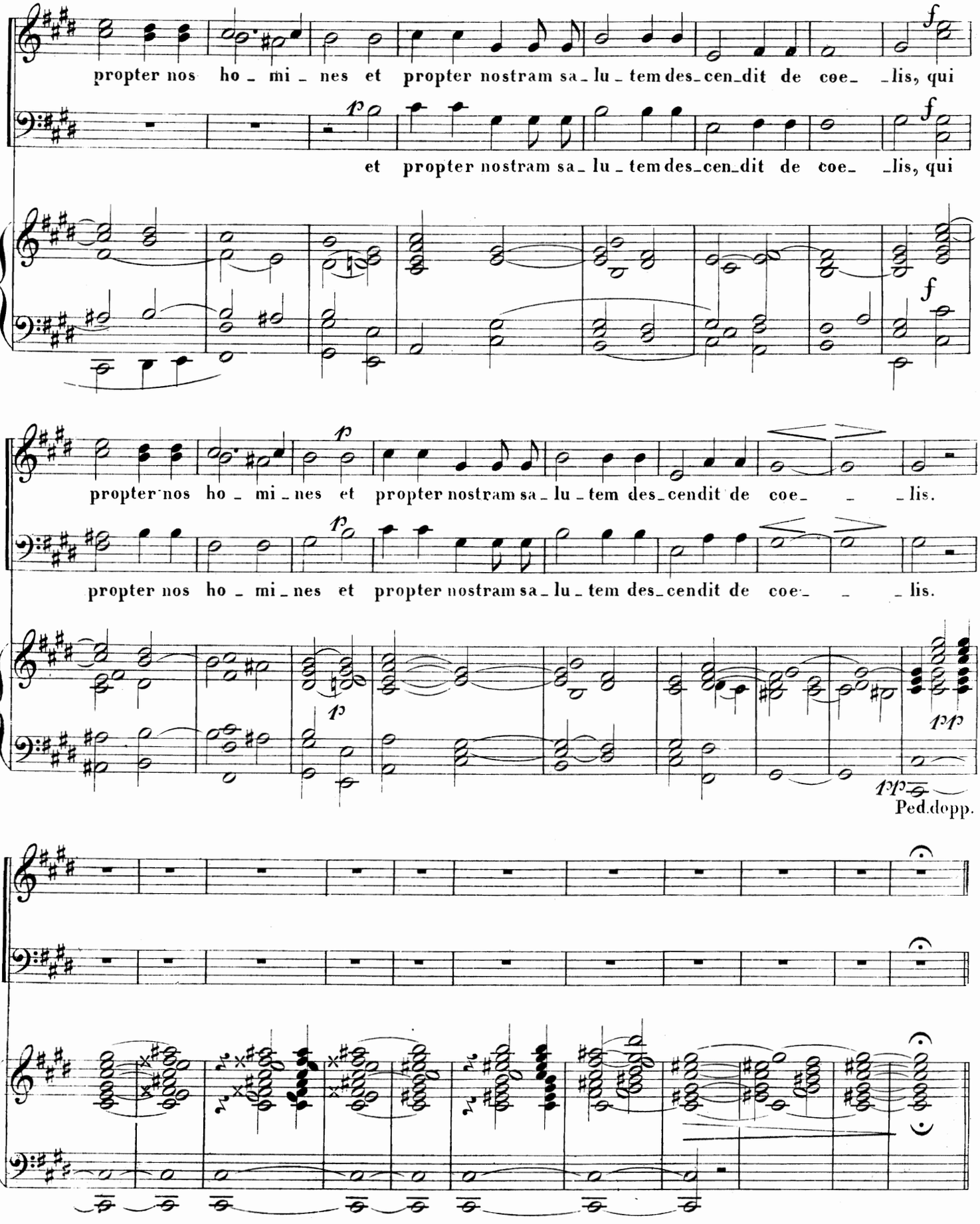
propter nos ho - mi - nes et propter nostram sa - lu - tem des - cen - dit de coe - - lis, qui
et propter nostram sa - lu - tem des - cen - dit de coe - - lis, qui
propter nos ho - mi - nes et propter nostram sa - lu - tem des - cendit de coe - - - lis.
propter nos ho - mi - nes et propter nostram sa - lu - tem des - cendit de coe - - - lis.
Ped.dopp.

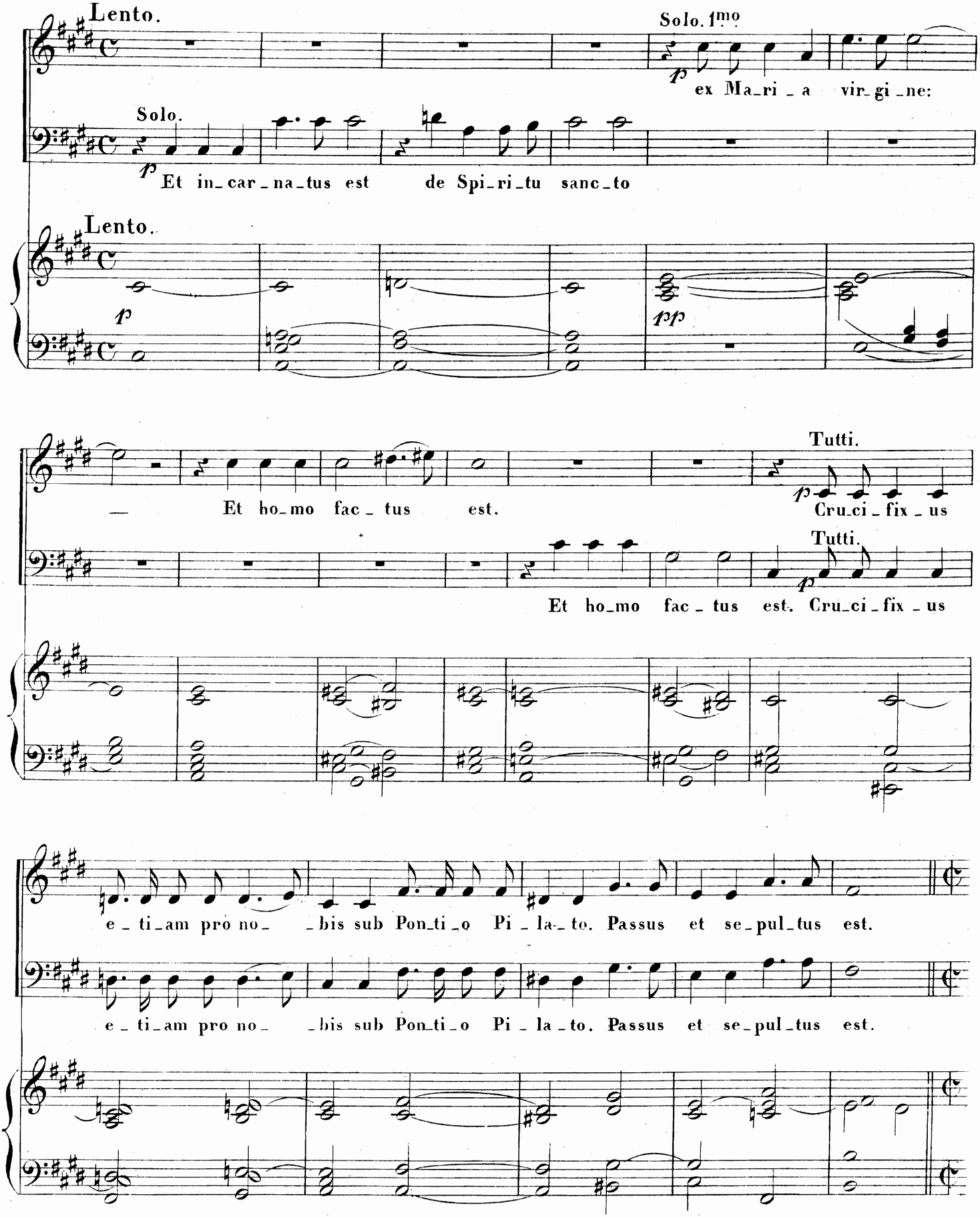
Lento.
Solo. 1mo
p
ex Ma_ri _ a vir_gi _ne:
Solo.
p
Et in_car _ na_tus est de Spi_ri_tu sanc_to
Lento.
p
pp
Tutti.
p
Et ho_mo fac _ tus est.
Cru_ci _ fix _ us
Tutti.
p
Et ho_mo fac _ tus est. Cru_ci _ fix _ us
e _ ti_am pro no_ _bis sub Pon_ti _o Pi _ la_ to. Passus et se_pul_tus est.
e _ ti_am pro no_ _bis sub Pon_ti _o Pi _ la _ to. Passus et se_pul_tus est.

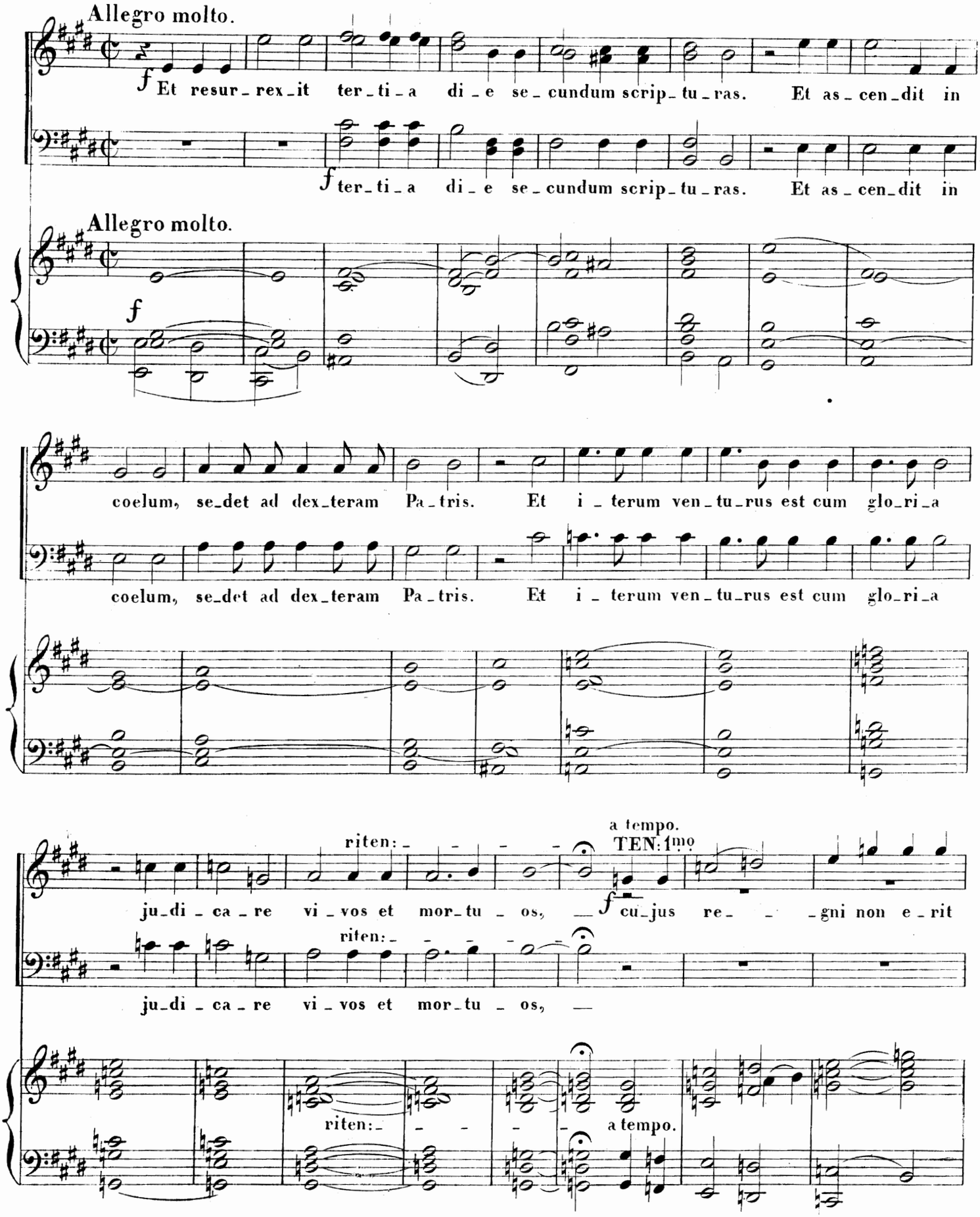
Allegro molto.
f
Et resur_rex_it ter_ti_a di_e se_cundum scrip_tu_ras. Et as_cen_dit in
f
ter_ti_a di_e se_cundum scrip_tu_ras. Et as_cen_dit in
Allegro molto.
f
coelum, se_det ad dex_teram Pa_tris. Et i_terum ven_tu_rus est cum glo_ri_a
coelum, se_det ad dex_teram Pa_tris. Et i_terum ven_tu_rus est cum glo_ri_a
riten:
a tempo.
TEN: 1mo
f
ju_di_ca_re vi_vos et mor_tu_os, cu_jus re_gni non e_rit
riten:
ju_di_ca_re vi_vos et mor_tu_os,
riten:
a tempo.

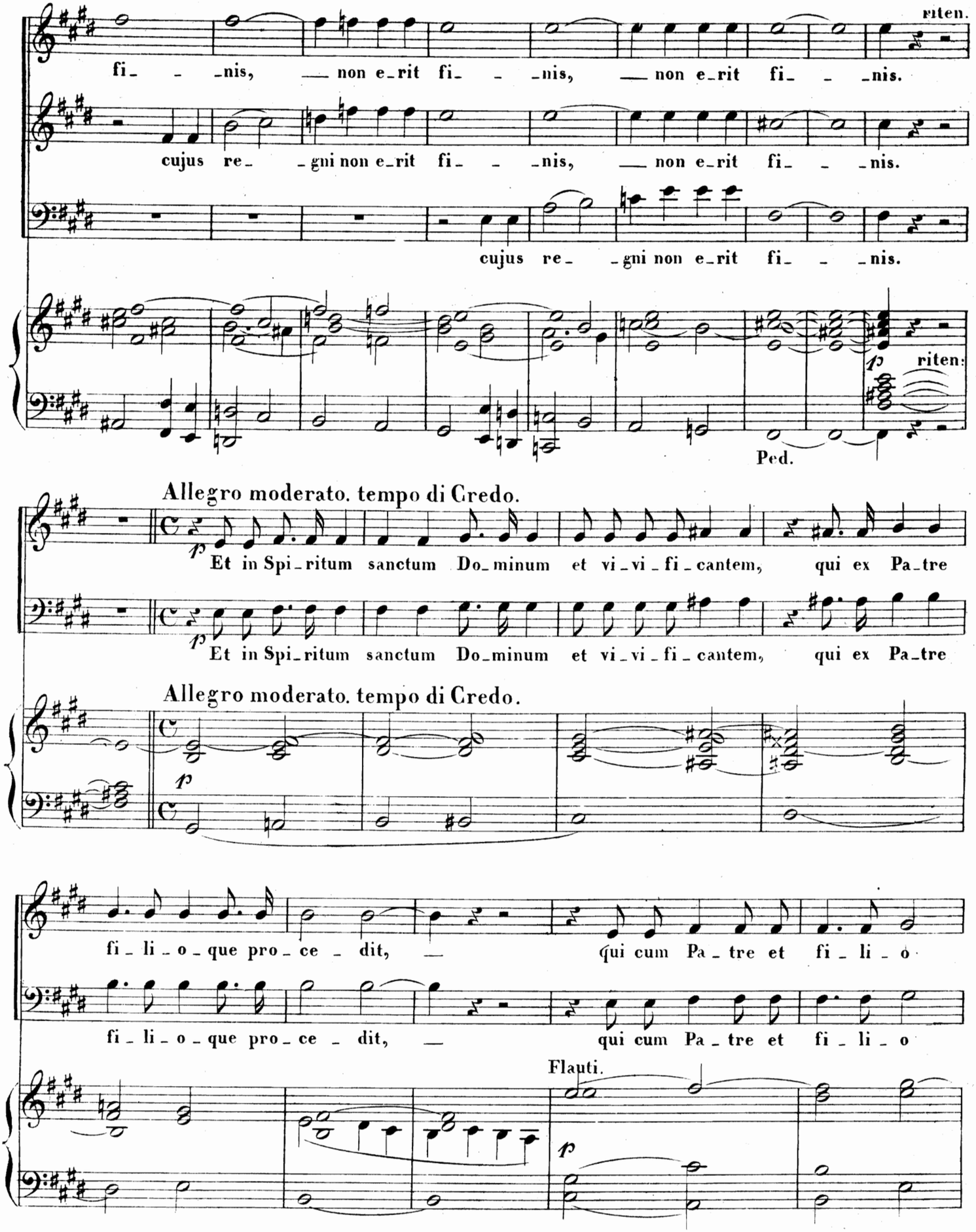
riten.
fi_ _ _nis, non e_rit fi_ _ _nis, non e_rit fi_ _ _nis.
cujus re_ _gni non e_rit fi_ _ _nis, non e_rit fi_ _ _nis.
cujus re_ _gni non e_rit fi_ _ _nis.
p
riten:
Ped.
Allegro moderato. tempo di Credo.
p
Et in Spi_ritum sanctum Do_minum et vi_vi_fi_cantem, qui ex Pa_tre
Et in Spi_ritum sanctum Do_minum et vi_vi_fi_cantem, qui ex Pa_tre
Allegro moderato. tempo di Credo.
p
fi_li_o_que pro_ce_dit, qui cum Pa_tre et fi_li_o
fi_li_o_que pro_ce_dit, qui cum Pa_tre et fi_li_o
Flauti.
p

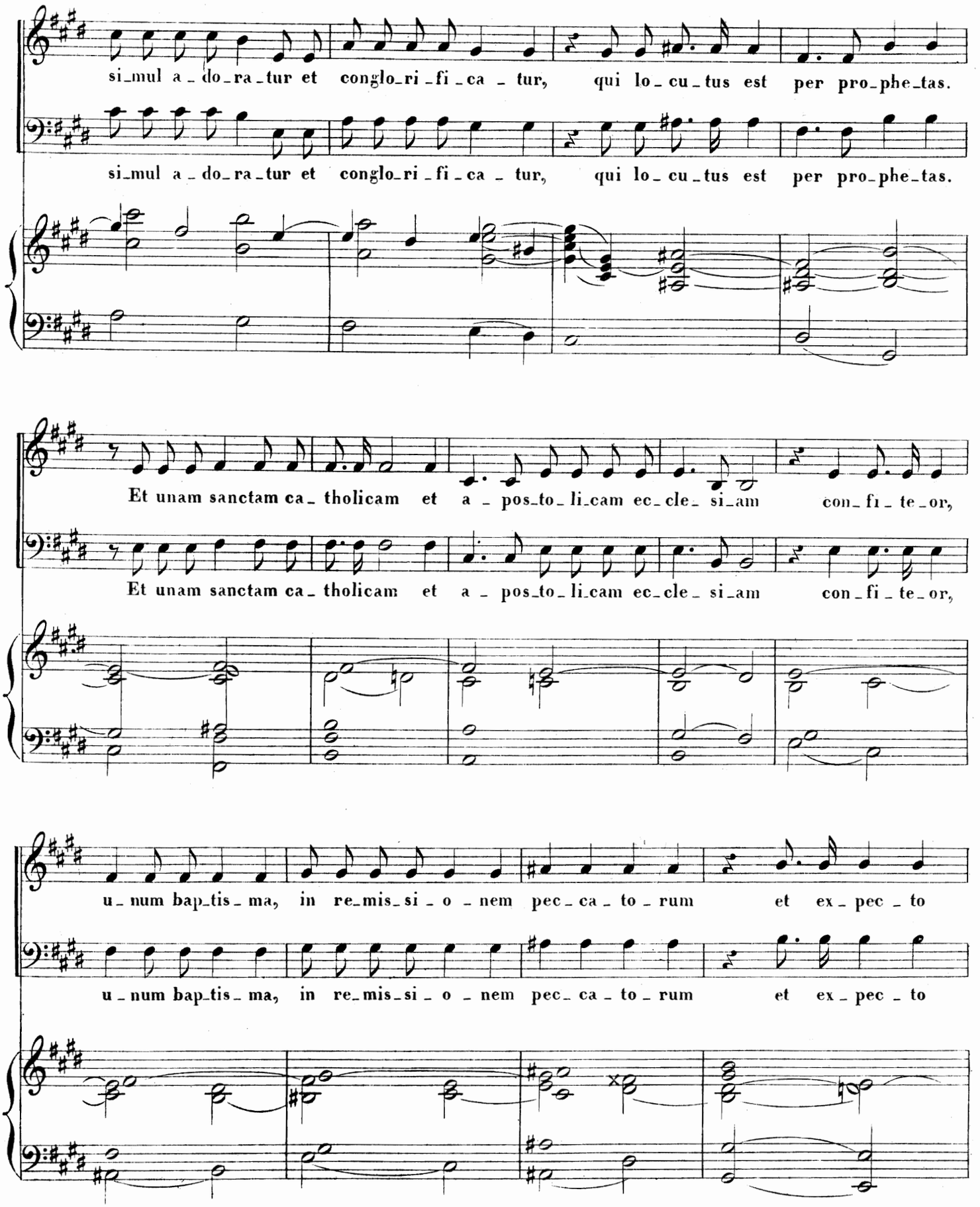
si_mul a_do_ra_tur et conglo_ri_fi_ca_tur, qui lo_cu_tus est per pro_phe_tas.
si_mul a_do_ra_tur et conglo_ri_fi_ca_tur, qui lo_cu_tus est per pro_phe_tas.
Et unam sanctam ca_tholicam et a_pos_to_li_cam ec_cle_si_am con_fi_te_or,
Et unam sanctam ca_tholicam et a_pos_to_li_cam ec_cle_si_am con_fi_te_or,
u_num bap_tis_ma, in re_mis_si_o_nem pec_ca_to_rum et ex_pec_to
u_num bap_tis_ma, in re_mis_si_o_nem pec_ca_to_rum et ex_pec_to

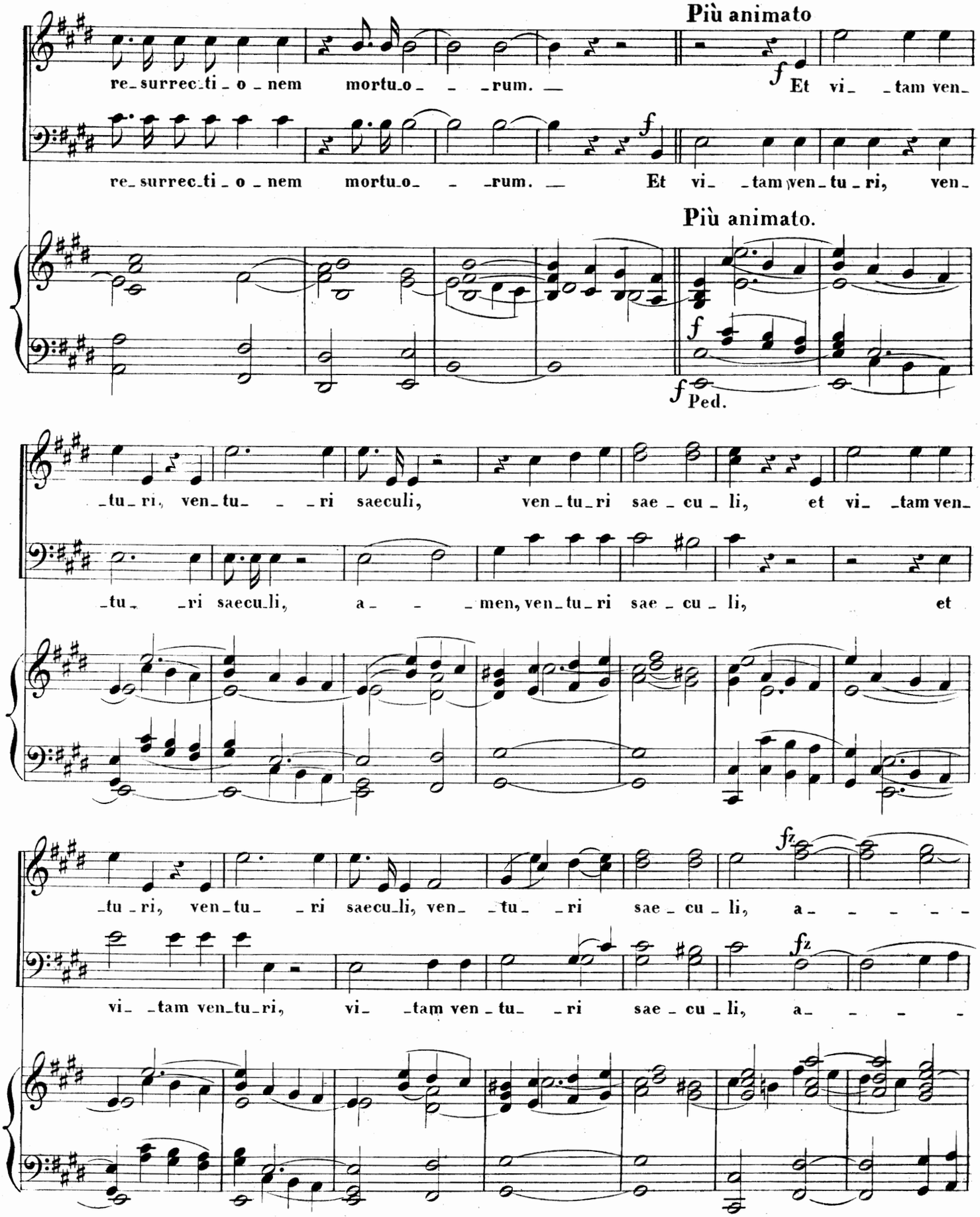
Più animato
re_surrec_ti_o_nem mortuo_ _ _rum. —
f Et vi_ _tam ven_
re_surrec_ti_o_nem mortuo_ _ _rum. — Et vi_ _tam ven_tu_ri, ven_
Più animato.
f
f Ped.
_tu_ri, ven_tu_ _ _ri saeculi, ven_tu_ri sae_cu_li, et vi_ _tam ven_
_tu_ _ri saecu_li, a_ _ _men, ven_tu_ri sae_cu_li, et
_tu_ri, ven_tu_ _ri saecu_li, ven_ _tu_ _ri sae_cu_li, a_ _ _ _ _
fz
vi_ _tam ven_tu_ri, vi_ _tam ven_tu_ _ri sae_cu_li, a_ _ _ _
fz

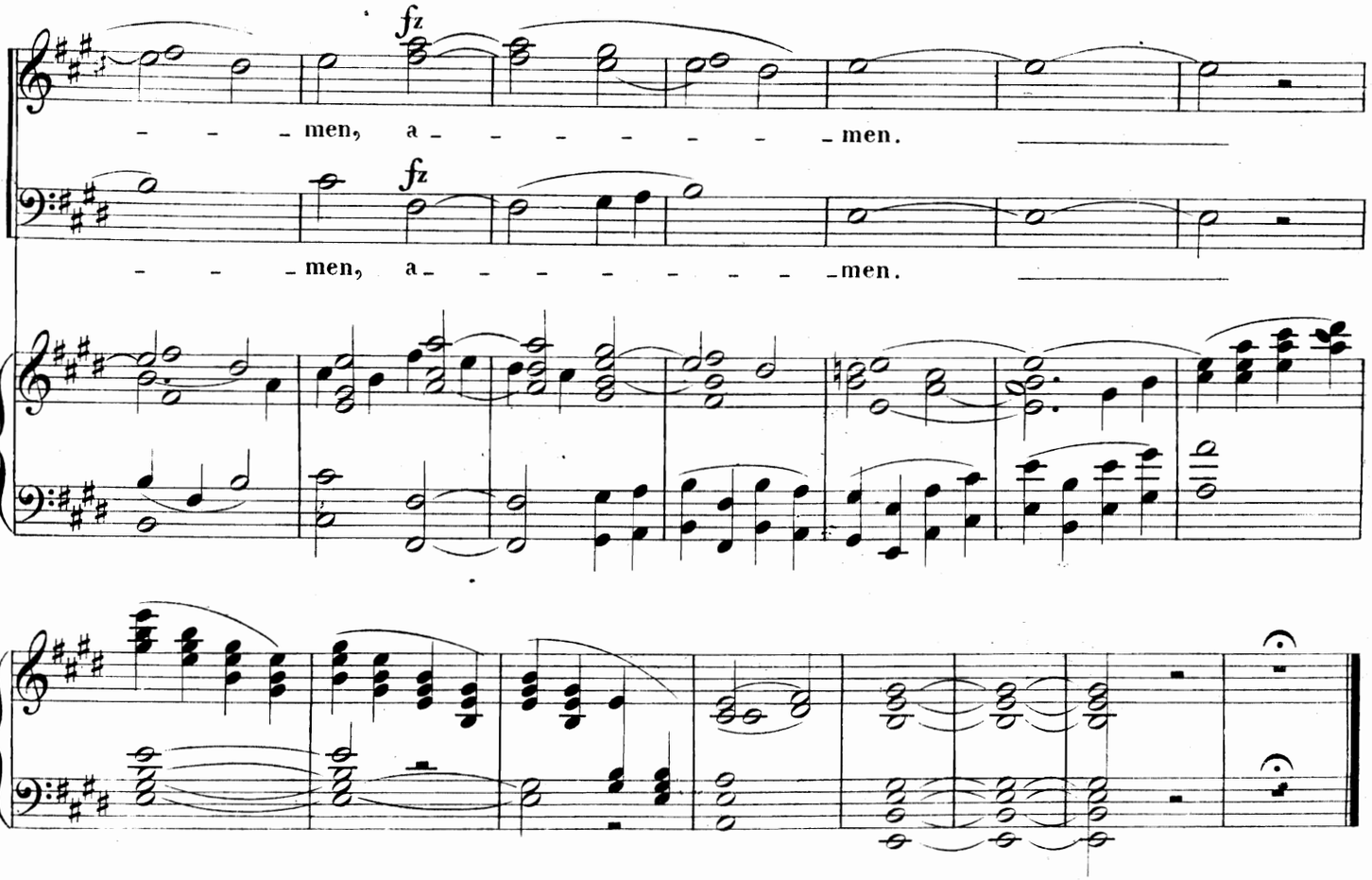

SANCTUS.

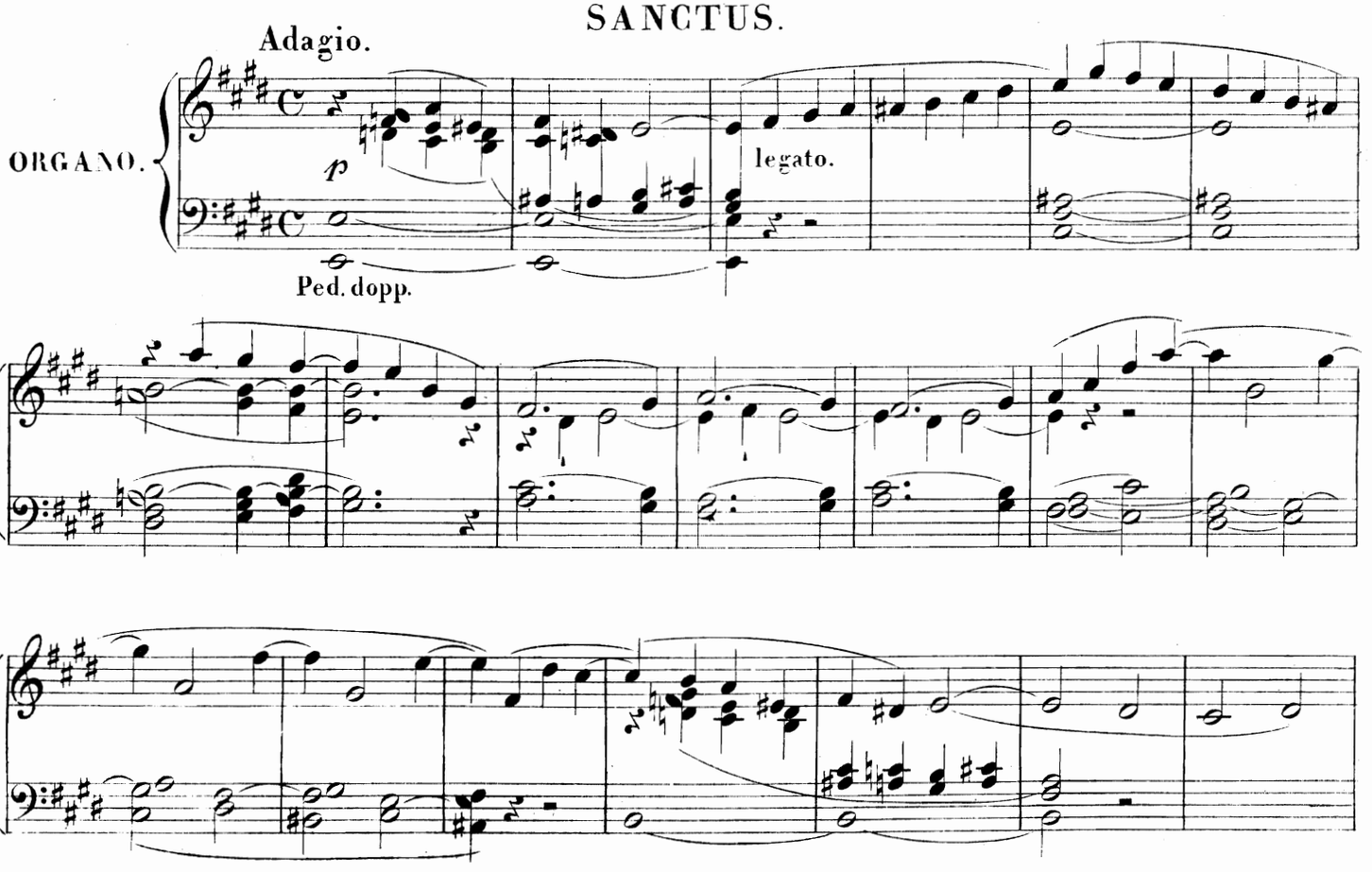

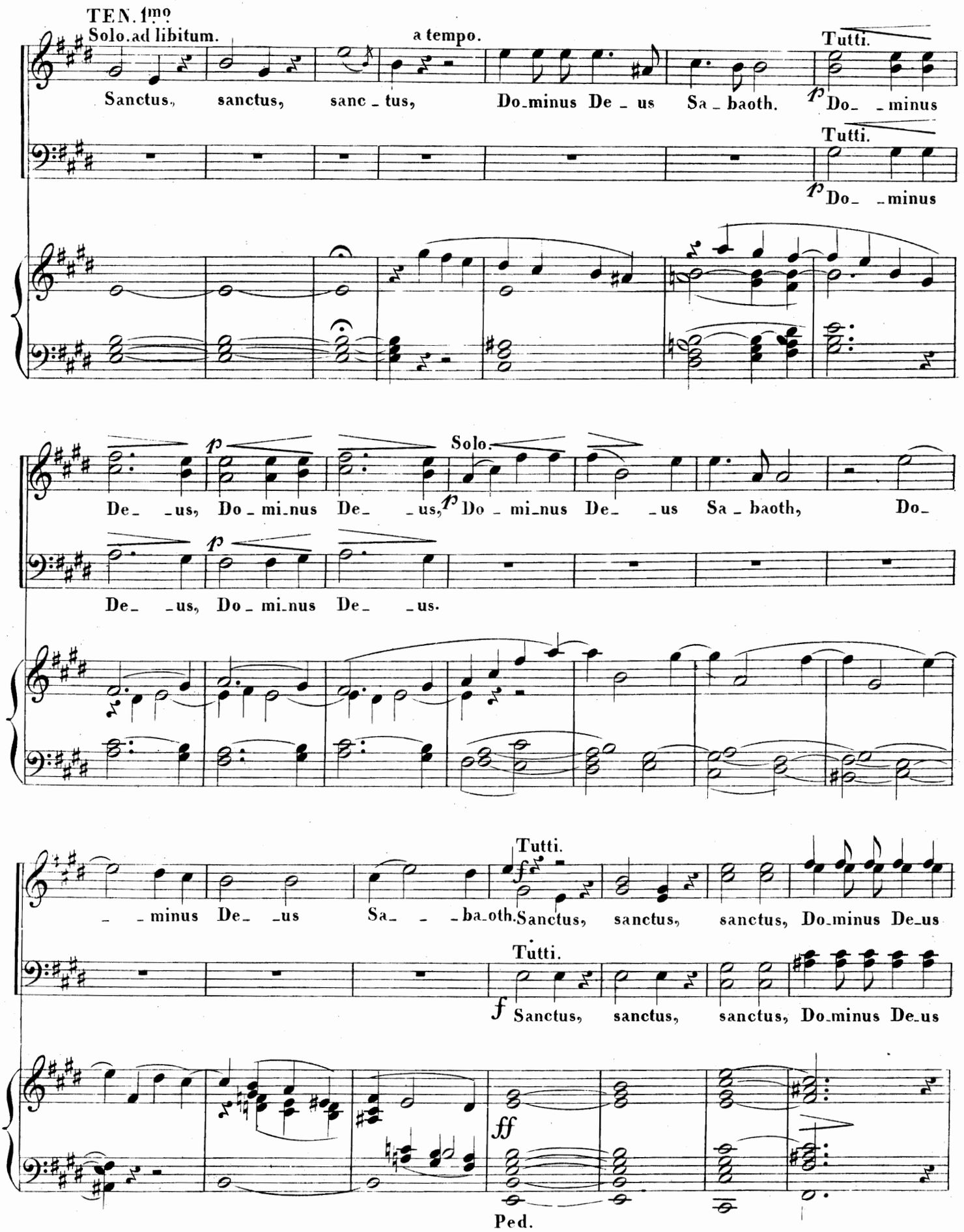
TEN. 1mo
Solo. ad libitum.
a tempo.
Tutti.
Sanctus, sanctus, sanc_tus, Do_minus De_us Sa_baoth.
p Do_ _minus
Tutti.
p Do_ _minus
p
Solo.
De_ _us, Do_mi_nus De_ _us, p Do_mi_nus De_ _us Sa_baoth, Do_
p
De_ _us, Do_mi_nus De_ _us.
Tutti.
_ _minus De_ _us Sa_ _ _ba_oth. Sanctus, sanctus, sanctus, Do_minus De_us
Tutti.
f Sanctus, sanctus, sanctus, Do_minus De_us
ff
Ped.

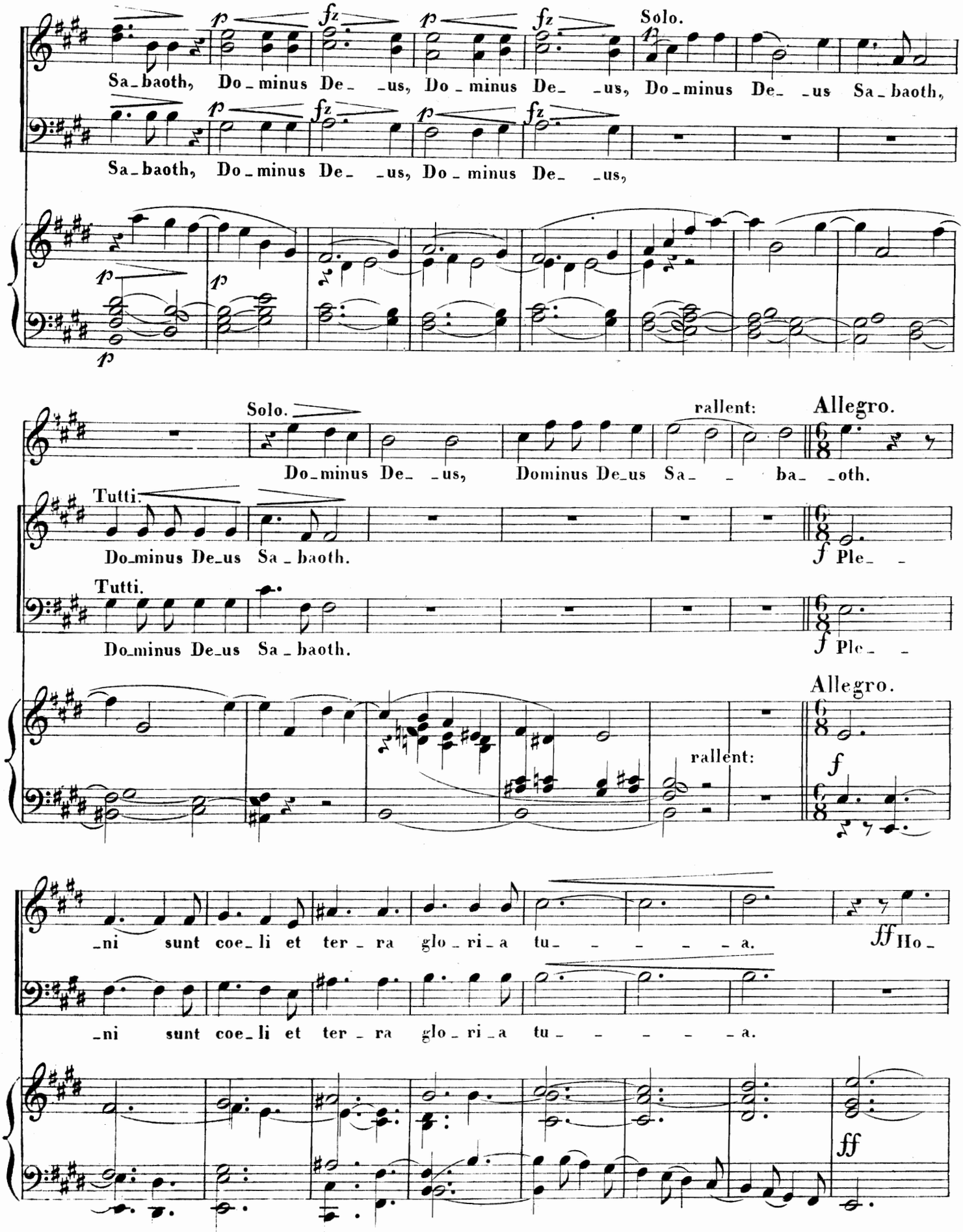
Sa_baoth, Do_minus De_ _us, Do_minus De_ _us, Do_minus De_ _us Sa_baoth,
Sa_baoth, Do_minus De_ _us, Do_minus De_ _us,
Solo.
Do_minus De_ _us, Dominus De_us Sa_ _ ba_ _oth.
rallent:
Allegro.
Tutti.
Do_minus De_us Sa_baoth.
f Ple_ _
Tutti.
Do_minus De_us Sa_baoth.
f Ple_ _
Allegro.
rallent:
f
_ni sunt coe_li et ter_ra glo_ri_a tu_ _ _ _ _a.
ff Ho_
_ni sunt coe_li et ter_ra glo_ri_a tu_ _ _ _ _a.
ff

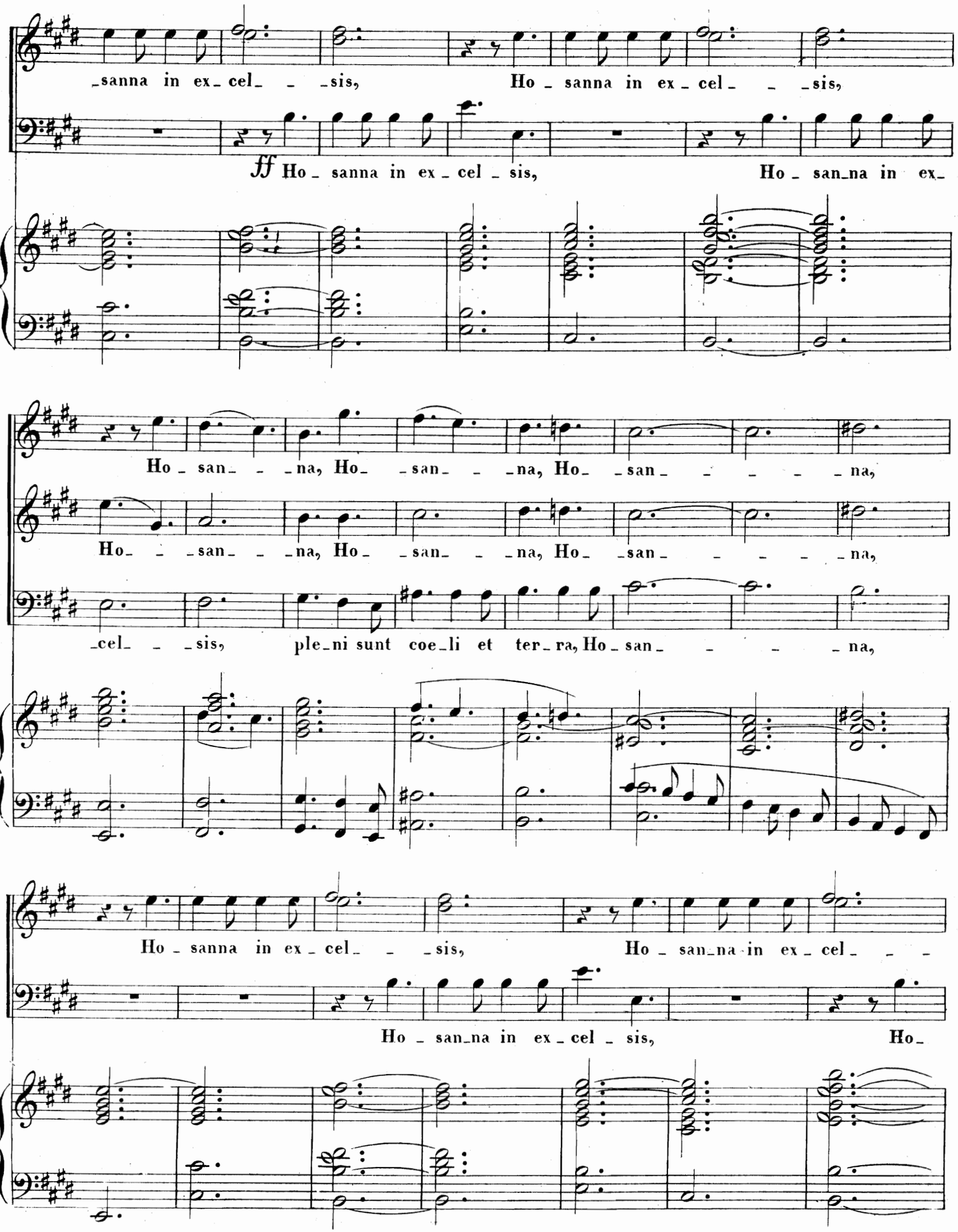
_sanna in ex_cel_ _ _sis, Ho_sanna in ex_cel_ _ _sis,
ff Ho_sanna in ex_cel_sis, Ho_san_na in ex_
Ho_san_ _ _na, Ho_ _san_ _ _na, Ho_ _san_ _ _ _ _na,
Ho_ _ _san_ _ _na, Ho_ _san_ _ _na, Ho_ _san_ _ _ _ _na,
cel _ _sis, ple_ni sunt coe_li et ter_ra, Ho_san_ _ _ _na,
Ho_sanna in ex_cel_ _ _sis, Ho_san_na in ex_cel_ _ _
Ho_san_na in ex_cel_sis, Ho_

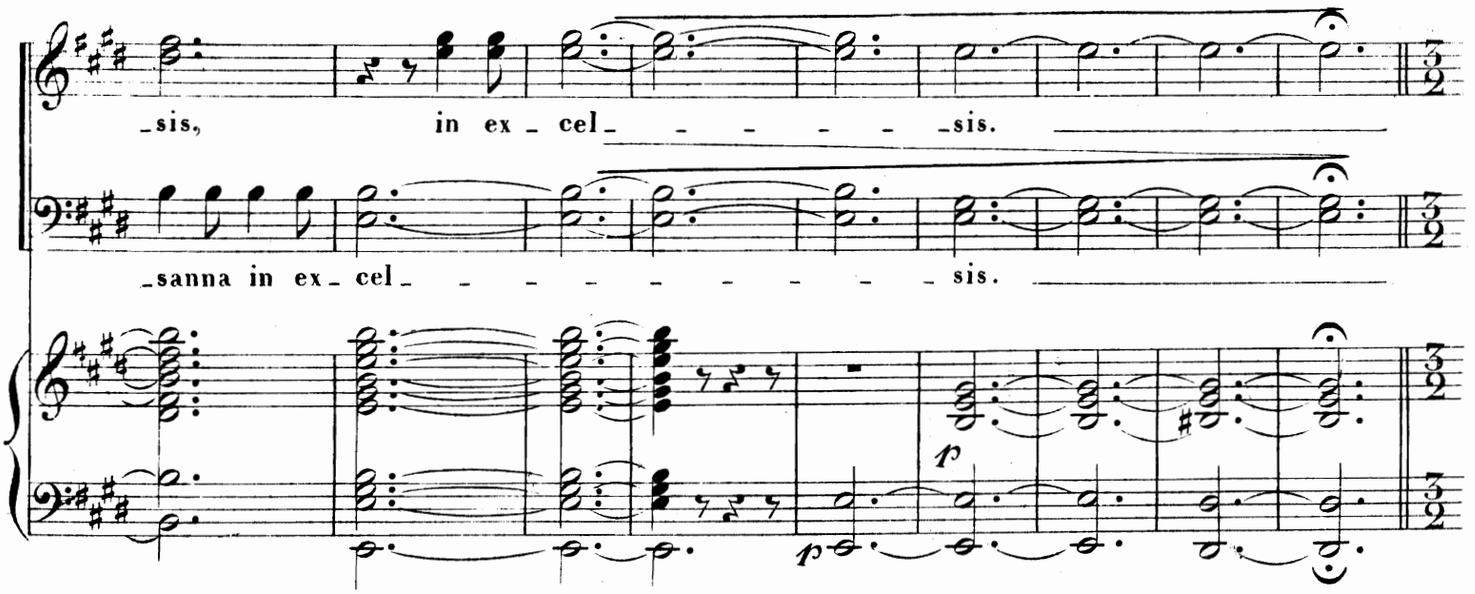
-sis, in ex - cel - - - - - - sis.
-sanna in ex - cel - - - - - - - - - - sis.
p
p

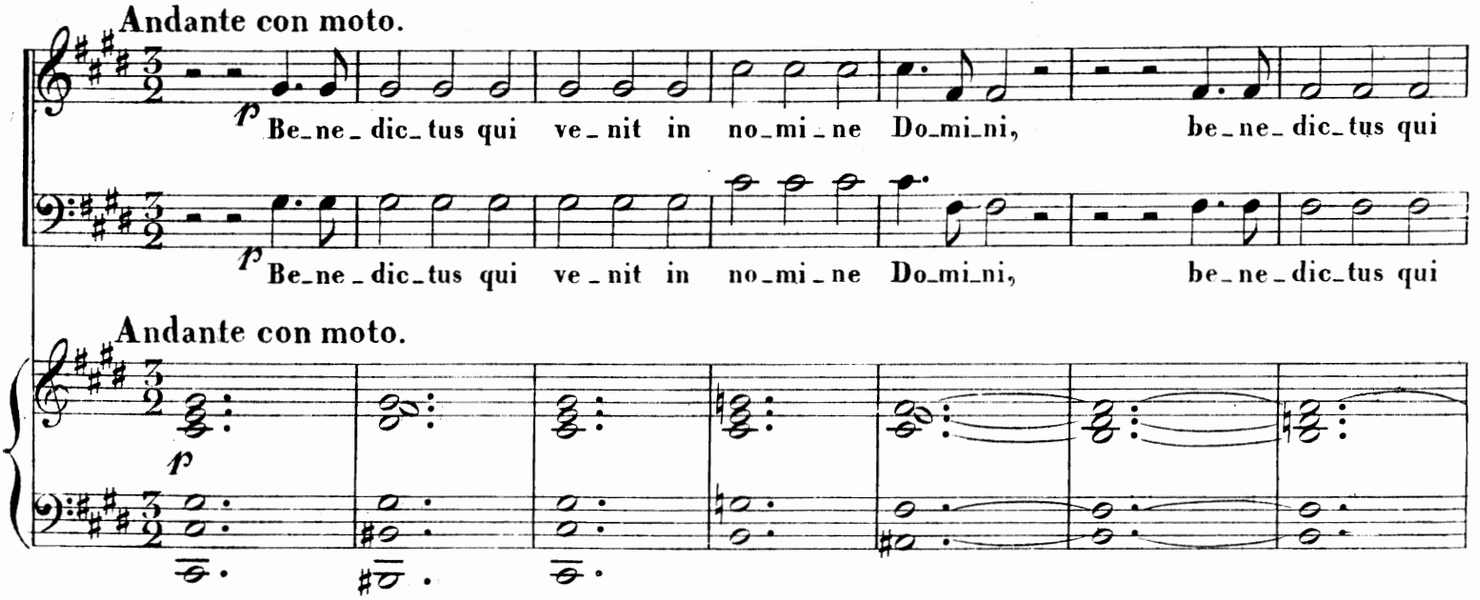
Andante con moto.
p
Be-ne-dic-tus qui ve-nit in no-mi-ne Do-mi-ni, be-ne-dic-tus qui
p
Be-ne-dic-tus qui ve-nit in no-mi-ne Do-mi-ni, be-ne-dic-tus qui

Andante con moto.
p

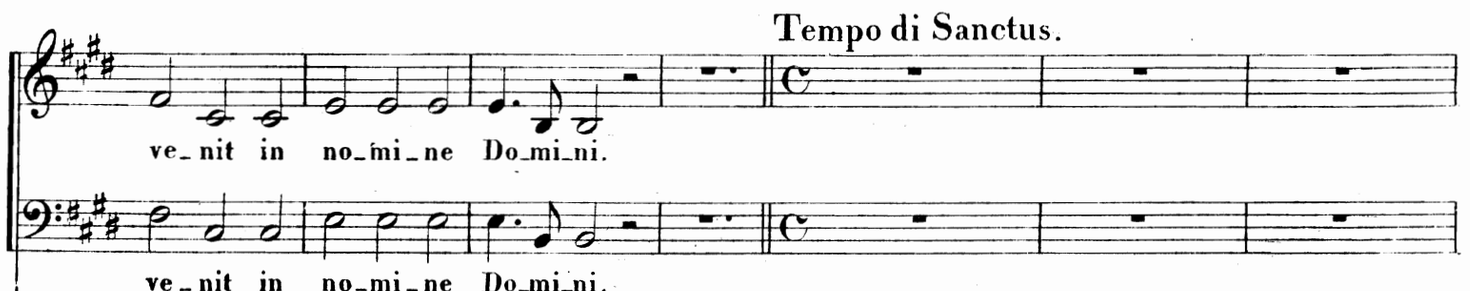
Tempo di Sanctus.
ve-nit in no-mi-ne Do-mi-ni.
ve-nit in no-mi-ne Do-mi-ni.

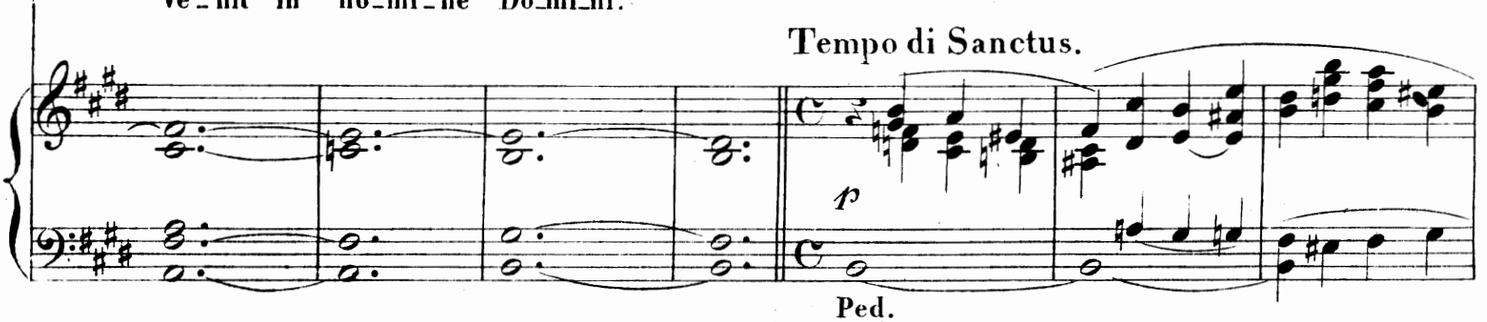
Tempo di Sanctus.
p
Ped.

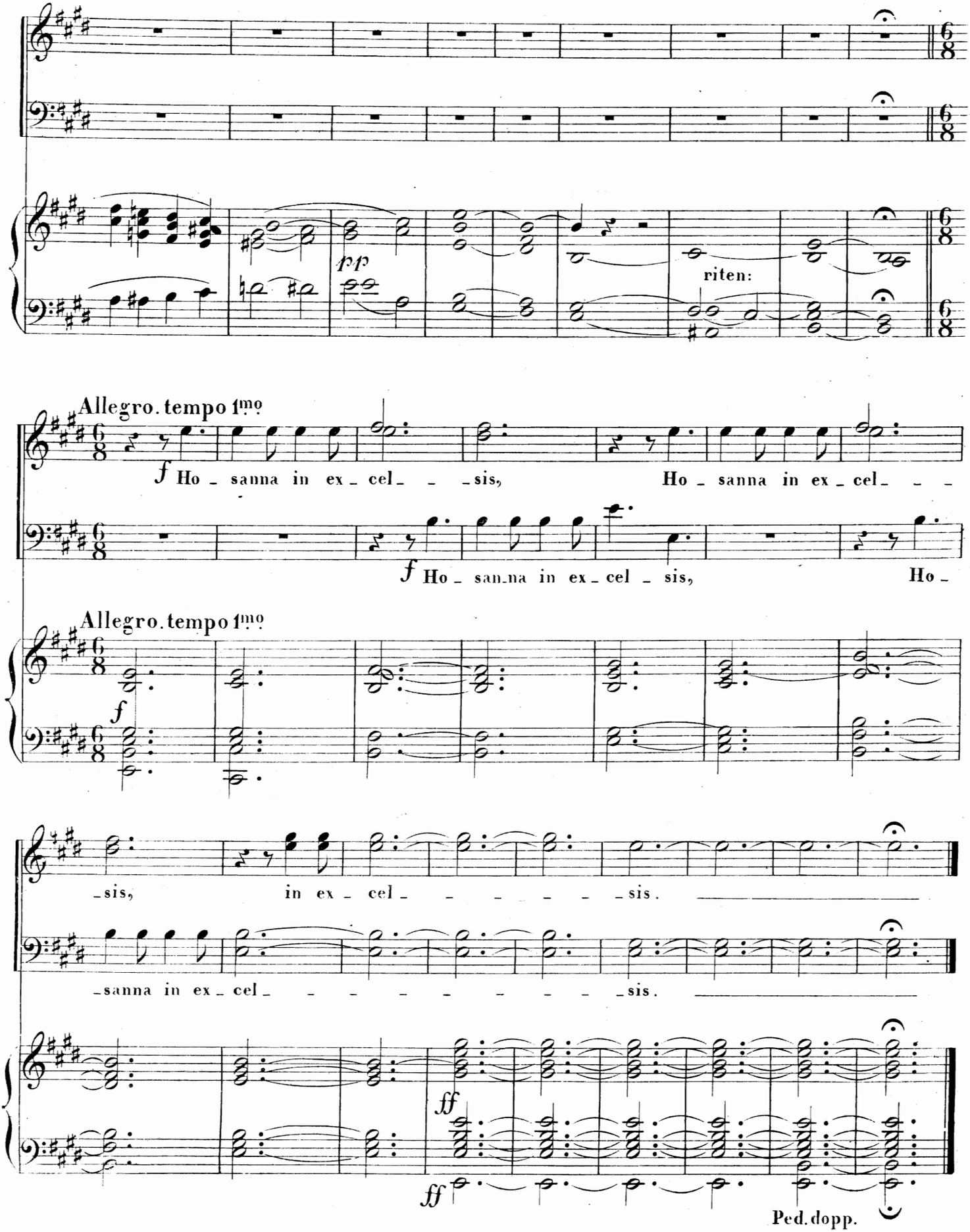
pp
riten:
Allegro. tempo 1mo
f Ho - sanna in ex - cel - - - sis, Ho - sanna in ex - cel - - -
f Ho - sanna in ex - cel - sis, Ho -
Allegro. tempo 1mo
f
- sis, in ex - cel - - - - - - sis.
- sanna in ex - cel - - - - - - - - sis.
ff
ff
Ped. dopp.

AGNUS DEI.

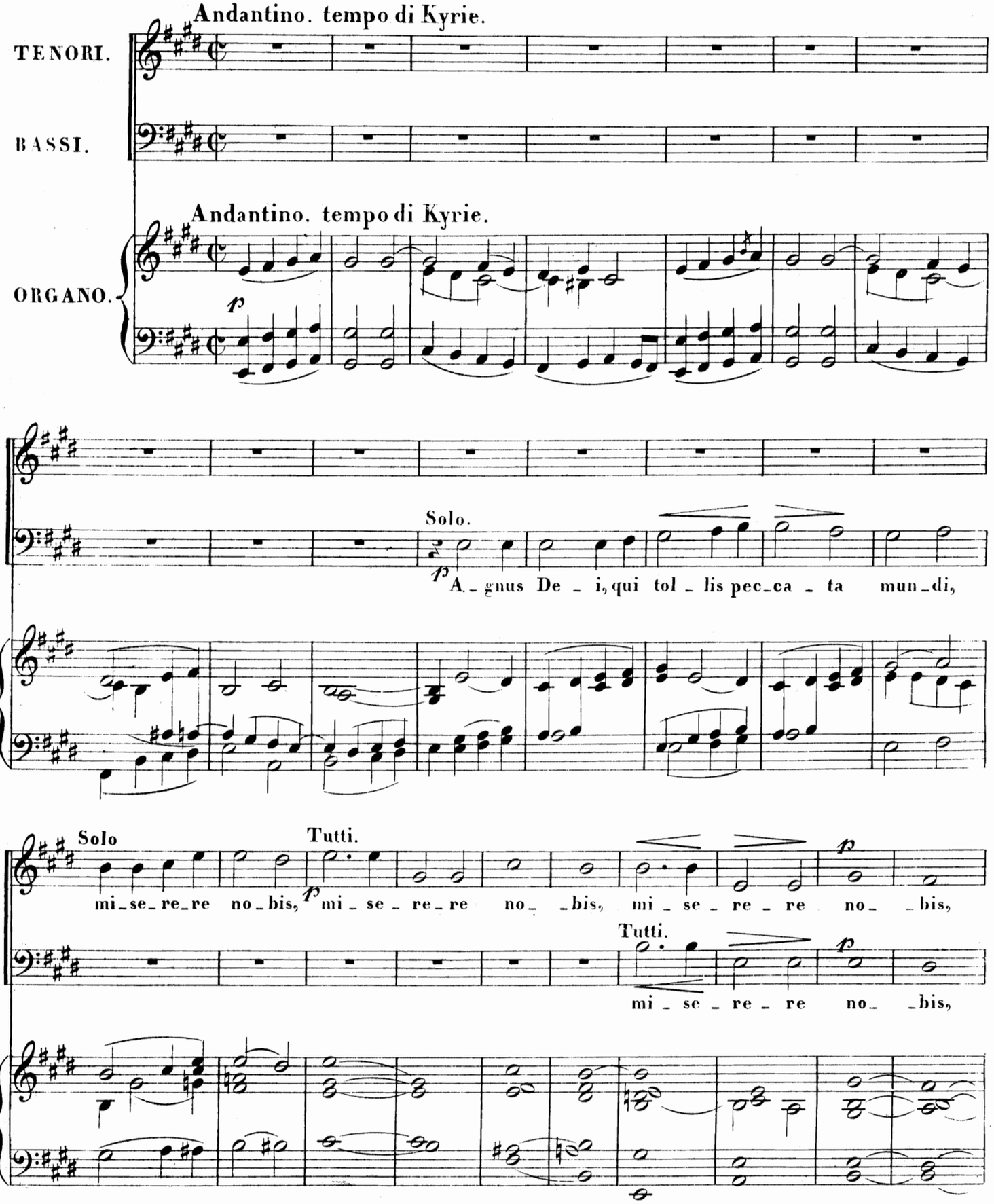
Andantino. tempo di Kyrie.
TENORI.
BASSI.
Andantino. tempo di Kyrie.
ORGANO.
p
Solo.
p
A_gnus De_i, qui tol_lis pec_ca_ta mun_di,
Solo
Tutti.
mi_se_re_re no_bis,
p
mi_se_re_re no_bis,
mi_se_re_re no_bis,
Tutti.
p
mi_se_re_re no_bis,

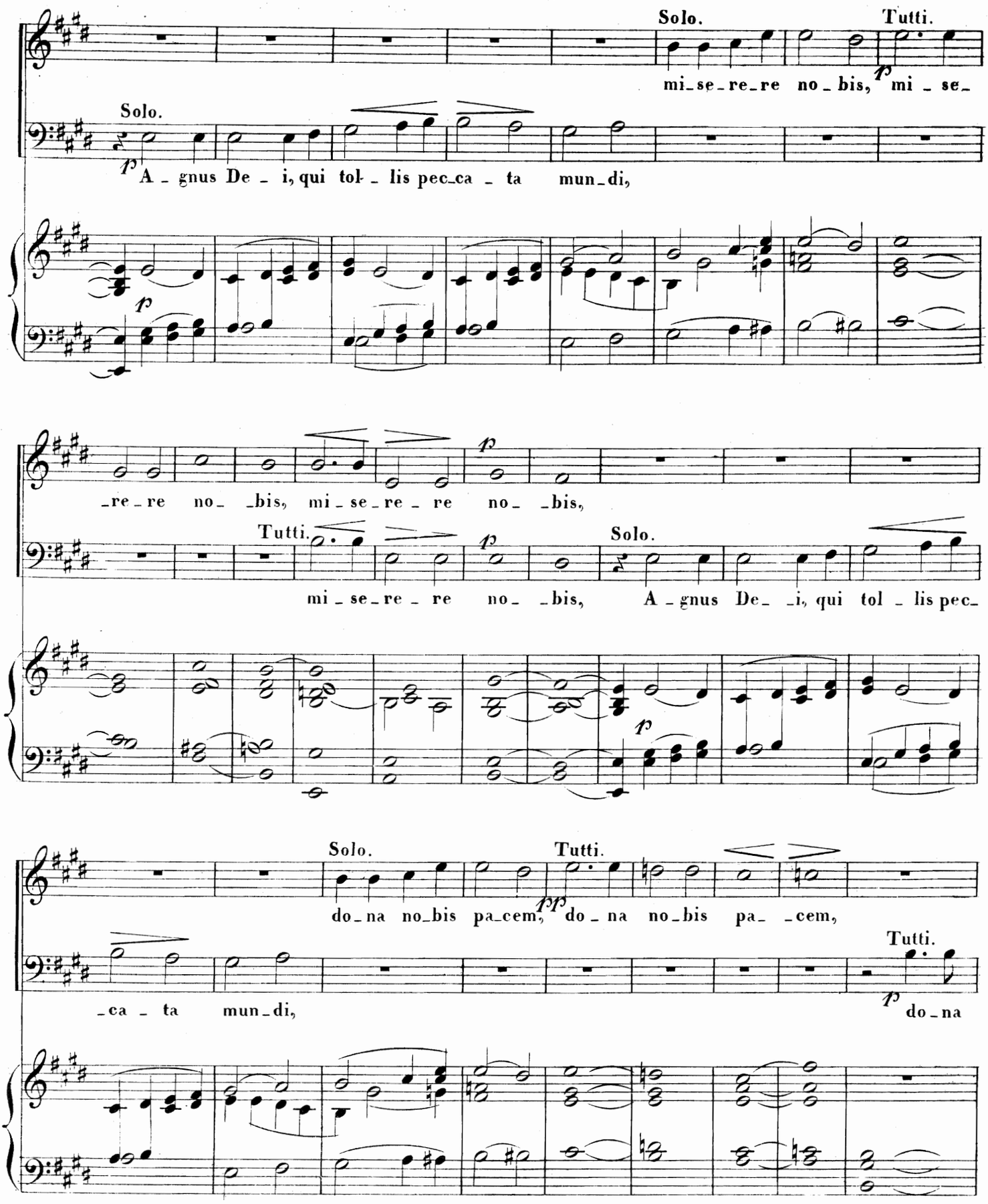
Solo.
Tutti.
mi_se_re_re no_bis, mi_se_
Solo.
A_gnus De_i, qui tol_lis pec_ca_ta mun_di,
_re_re no_ _bis, mi_se_re_re no_ _bis,
Tutti.
Solo.
mi_se_re_re no_ _bis, A_gnus De_ _i, qui tol_lis pec_
Solo.
Tutti.
do_na no_bis pa_cem, do_na no_bis pa_ _cem,
_ca_ta mun_di,
Tutti.
do_na

651270

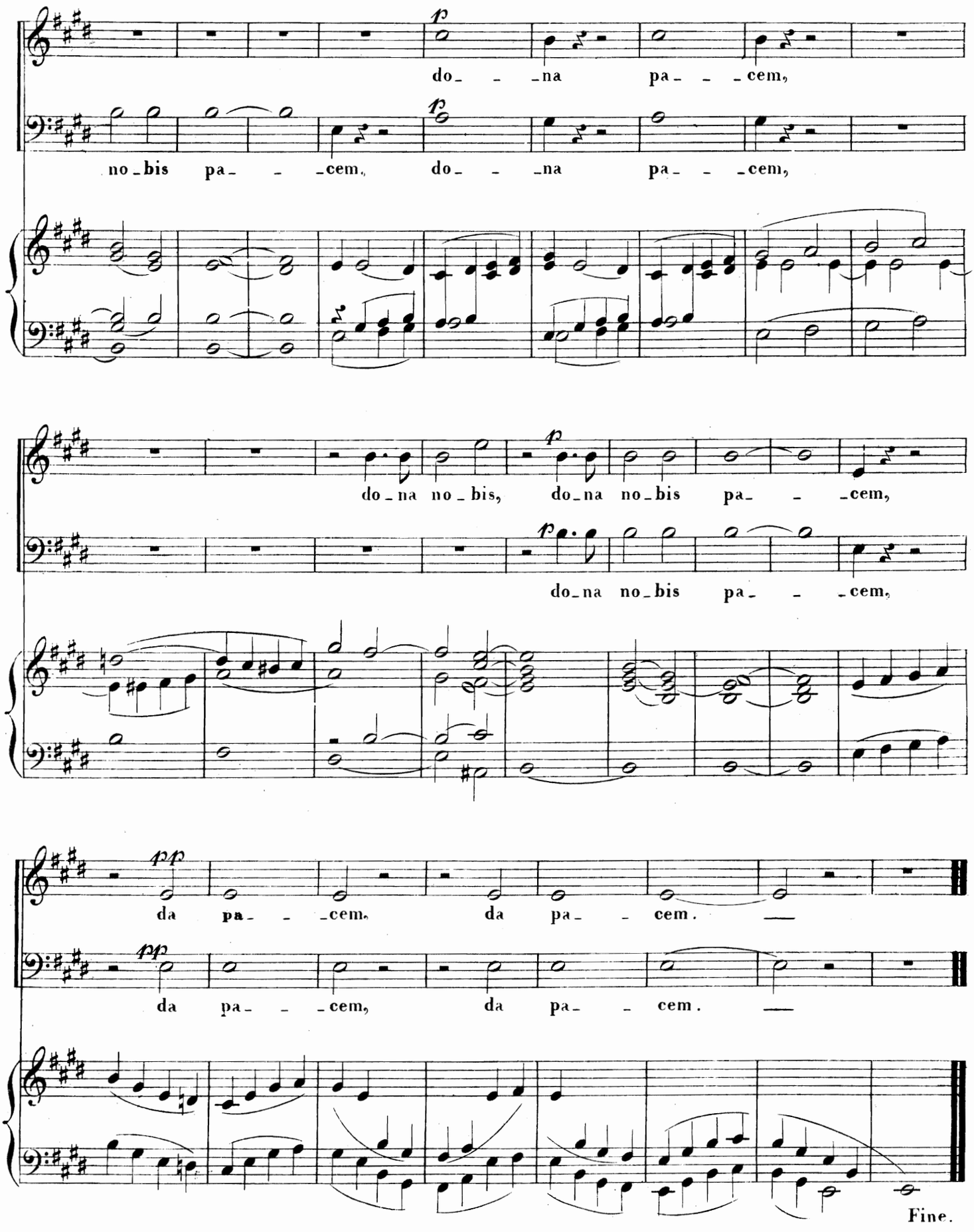
p
do_ _ _na pa_ _ _cem,
no_bis pa_ _ _cem, do_ _ _na pa_ _ _cem,
do_na no_bis, do_na no_bis pa_ _ _cem,
do_na no_bis pa_ _ _cem,
pp
da pa_ _ _cem, da pa_ _ cem. —
da pa_ _ _cem, da pa_ _ cem. —
Fine.