LIBRARY OF CONGRESS COPYRIGHT No. 13727 C 1879. CITY OF WASHINGTON

NOT DELIVERED TO THE JUN 5 - 1880 Music Department.

OEUVRES CHOISIS.

COLLECTION

OF

FAVORITE PIECES FOR THE PIANO-FORTE.

Revised and Fingered by Eminent Masters.

No.		Price.
1.	**Bach, J. S.,** Loure from 3d Cello Suite, arr. par Heinze,	$0 35
2.	**Bargiel, W.,** Pensée Fugitive,	35
3.	—— —— Idylle,	35
4.	—— —— Tempo di Menuetto,	35
5.	**Beethoven, L. v.,** Marche à la Turque. Transcrite par A. Rubinstein,	35
6.	**Chopin, F.,** 3me Ballade, A♭, Op. 47,	75
7.	—— —— Fantaisie Impromptu, C♯ min. Op. 66,	75
8.	—— —— Tarantelle, A♭, Op. 43,	75
9.	—— —— Marche funèbre (Funeral March),	35
10.	—— —— Nocturne, Op. 37, No. 1, G min.,	40
11.	—— —— " Op. 37, No. 2, G maj.,	40
12.	—— —— Polonaise, A maj., Op. 40, No. 1,	50
13.	—— —— Valse, D♭, Op. 64, No. 1,	35
14.	**Böhler, Th.,** Nocturne, D♭, Op. 24,	50
15.	**Gade, N. W.,** Im Walde (In the Woods),	50
16.	—— —— Sylphiden,	25
17.	**Grieg, Ed.,** Albumblatt (Album Leaf),	25
18.	**Heller, St.,** Il Penseroso,	25
19.	—— —— Petite Tarantelle,	25
20.	—— —— Schlummerlied (Slumber Song),	25
21.	—— —— Napoli, 2me Petite Tarantelle,	25
22.	—— —— Tarantelle, A♭, Op. 85, No. 2,	50
23.	—— —— La Truite (Die Forelle). Mélodie de Schubert,	75
24.	—— —— Wiegenlied (Cradle Song),	25
25.	**Henselt, Ad.,** Liebeslied (Love Song), Op. 5, No. 11, B♭,	35
26.	—— —— La Gondola,	50
27.	—— —— Frühlingslied (Spring Song),	65
28.	**Jadassohn, S.,** Widmung (Dedication),	35
29.	—— —— La Sylphide, Air de Ballet,	35
30.	**Jensen, Ad.,** Die Mühle (The Mill),	35
31.	**Liszt, Frz.,** Ave Maria d'Arcadelt,	40
32.	—— —— Erlkönig (Erlking),	50
33.	—— —— Lob der Thränen (Elogy of Tears),	35
34.	—— —— Am Meer (By the Sea),	35
35.	—— —— Sérénade de Schubert. Transcription,	50
36.	**Loewe, C.,** Indisches Märchen (Indian Tale), Op. 107, No. 2,	35
37.	**Mayer, C.,** Fleur de Salon. Nocturne, D♭,	75
38.	—— —— Marche de Noce (Wedding March),	35
39.	**Mendelssohn, F.,** Confidence. Songs without Words. No. 4,	25
40.	—— —— Consolation. Songs without Words. No. 9,	25
41.	—— —— Frühlingslied (Spring Song),	25
42.	—— —— Jagdlied (Hunting Song),	35
43.	—— —— Rondo Capriccioso, Op. 14,	75

No.		Price.
44.	**Mendelssohn, F.,** Spinnlied (Spinning Song),	35
45.	**Mozart, W.,** Minuet from Quartet, in D, arr. by Schulhoff,	50
46.	—— —— Minuet from Symphony, in E♭, " "	60
47.	**Raff, J.,** Tannhæuser (R. Wagner), Fantaisie de Concert,	1 25
48.	**Rheinberger, J.,** Die Jagd (The Chase),	40
49.	—— —— Toccatina,	40
50.	—— —— Fugue,	50
51.	**Rubinstein, A.,** 1re Barcarolle, F min., Op. 30, No. 1,	50
52.	—— —— 3me Barcarolle, G min., Op. 50ter,	35
53.	—— —— 4me " G maj.,	75
54.	—— —— 5me " A min.,	75
55.	—— —— Mélodie, F maj.,	40
56.	—— —— Nouvelle Mélodie, F♯ min.,	60
57.	—— —— Nocturne, Op. 75, No. 8,	50
58.	—— —— Romance, E♭, Op. 44, No. 1,	35
59.	—— —— Valse Caprice, E♭,	75
60.	—— —— Miniatures, 12 Morceaux, complète,	3 00
61.	—— —— —— No. 1. Près du Ruisseau (By the Brookside),	50
62.	—— —— —— " 2. Le Minuet (The Minuet),	35
63.	—— —— —— " 3. Berceuse (Lullaby),	35
64.	—— —— —— " 4. Hallali (Flourish of Trumpets),	35
65.	—— —— —— " 5. Sérénade,	50
66.	—— —— —— " 6. L'Hermite (The Hermit),	35
67.	—— —— —— " 7. El Dachteran (Marche Orientale),	50
68.	—— —— —— " 8. Valse, F maj.,	50
69.	—— —— —— " 9. Chevalier et Payse (Cavalier and Maiden),	50
70.	—— —— —— " 10. A la fenêtre (At the Window),	35
71.	—— —— —— " 11. Revoir (To meet again),	50
72.	—— —— —— " 12. Cortège (The Procession),	50
73.	**Schumann, R.,** Abendlied (Evening Song),	25
74.	Warum (Why?),	
75.	—— —— Fröhlicher Landmann (Happy Farmer)	25
76.	Jagdlied (Hunting Song),	
77.	—— —— Arabesque,	75
78.	—— —— Schlummerlied (Slumber Song),	35
79.	—— —— Wiegenlied (Cradle Song),	25
80.	**Tours, B.,** Allegretto Grazioso, arr. par Dayas,	35
81.	**Weber, C. M. de,** Mouvement perpétuel,	75
82.	**Wollenhaupt, H.,** Morceau en forme d'Etude, Op. 22, No. 1,	35
83.	**Raff, J.,** La Fileuse, Op. 157, No. 3,	75
84.	**Bach, J. S.,** Gavotte in D (3d Sonata for Cello), by W. Mason,	50
85.	**Grieg, Ed.,** Humoreske in C,	25

NEW YORK: G. SCHIRMER.

Copyright, 1879, by G. Schirmer.

ALLEGRETTO GRAZIOSO.

Arranged for Piano by W. H. Hayas.

Berthold Tours.

(M. M. ♩ = 96.)

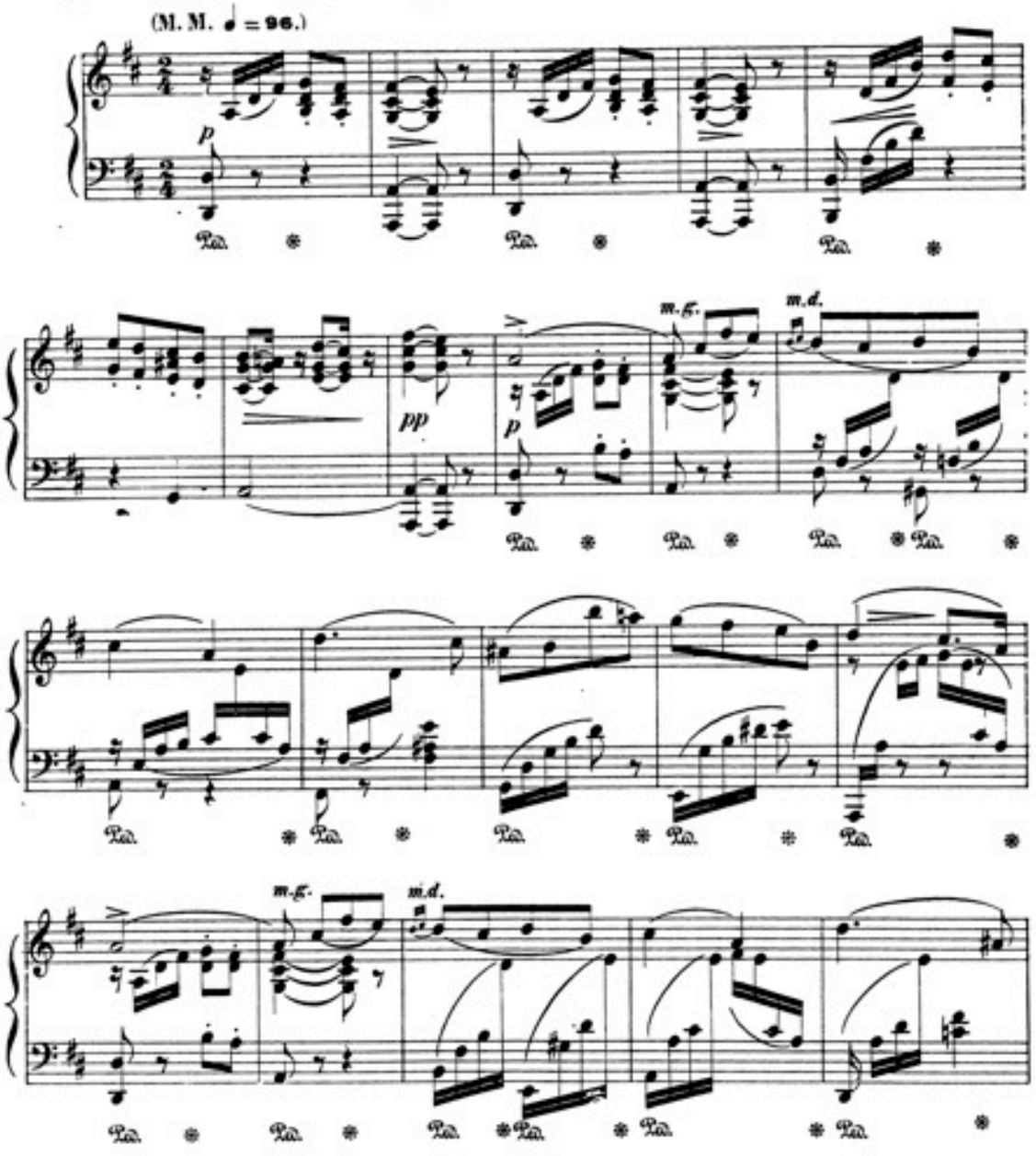

Copyright 1879 by G. Schirmer.

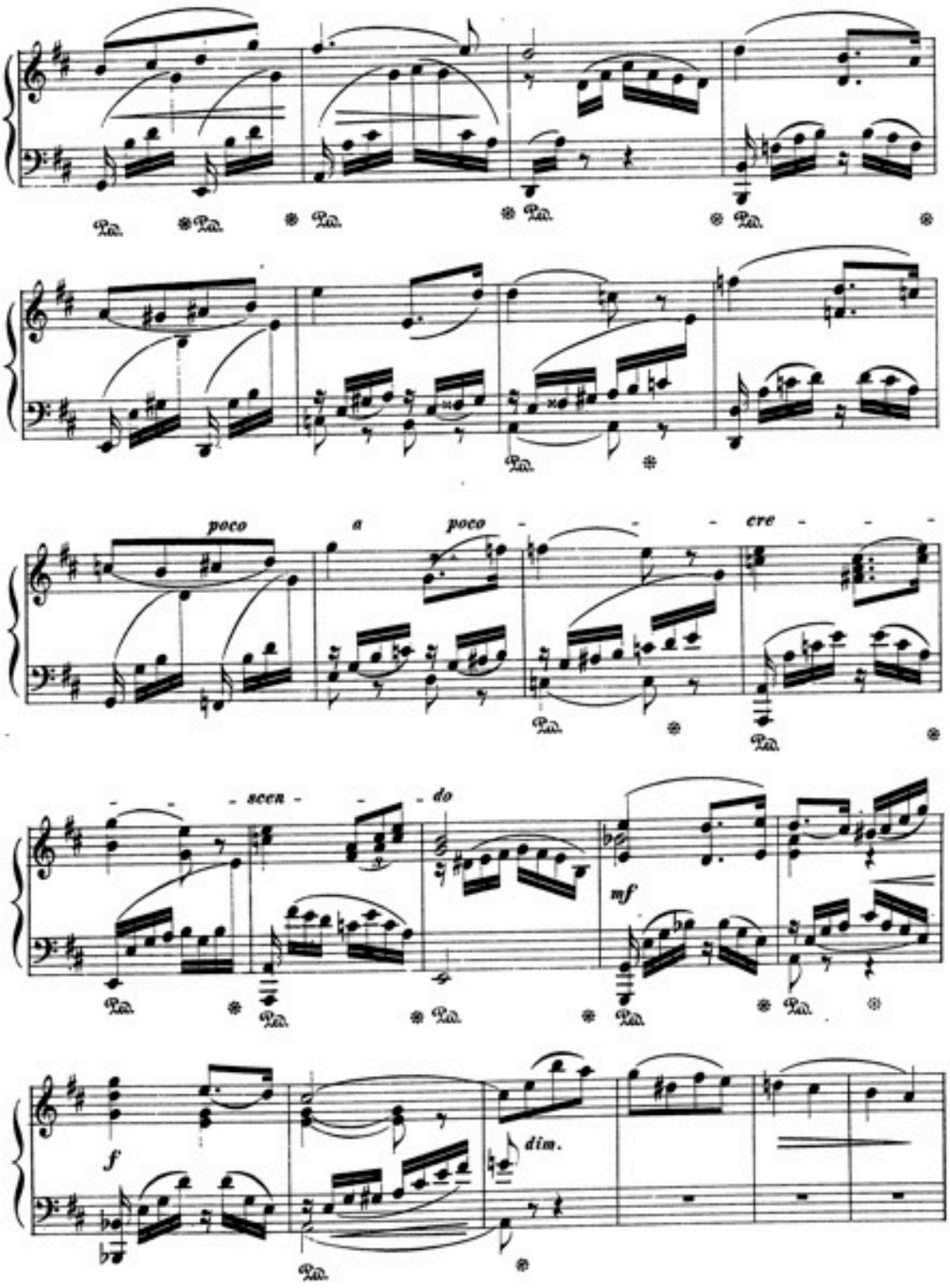
poco
a
poco
cre
scen
do
mf
f
dim.

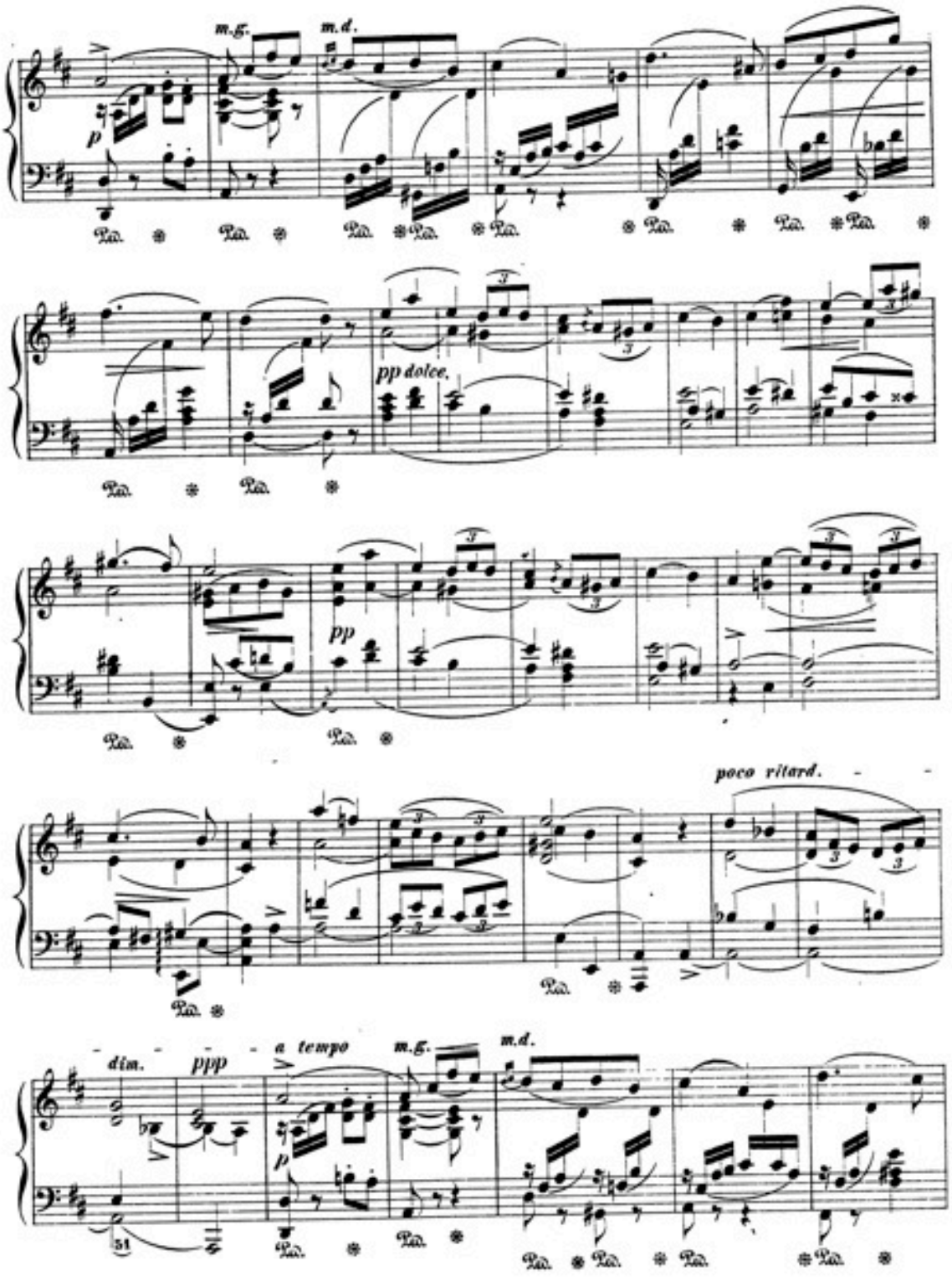
m.g.
m.d.
p
pp dolce.
pp
poco ritard.
dim.
ppp
a tempo
m.g.
m.d.
p
51

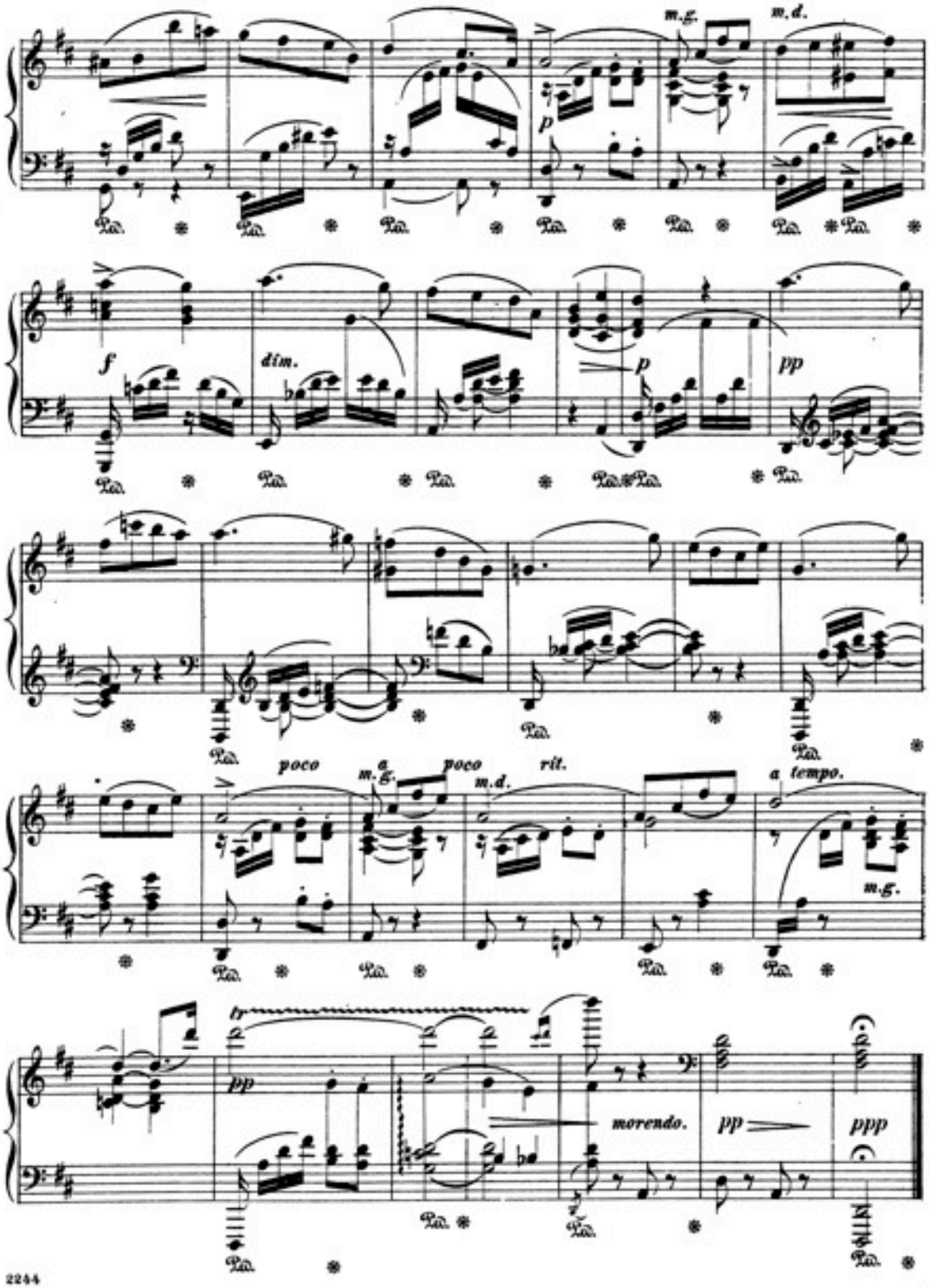
m.g.
m.d.
p
f
dim.
p
pp
poco
a
m.g.
poco
m.d.
rit.
a tempo.
m.g.
tr
pp
morendo.
pp
ppp

Catalogue **No. 2** of Instrumental Music, published by G. Schirmer, New York.

PIANO SOLO.

Bach, J. S., Gavotte and Gigue from the Suite in D. transcr by A. R. Parsons: No. 1. Gavotte, 35c. No. 2. Gigue... 35
— Gavotte in D from the 6th Cello Sonata, transcribed by W. Mason... 50
— Organ Fantasia and Fugue, Gm. Arranged by Liszt... 1 25
Bartlett, H. N., Op. 19. Adieu. Mélodie-Caprice... 1 00
Bassford, W. K., Op. 45. Gracieuse. Valse brillante... 1 25
Bechtel, F., Transcription of the favorite "Ave Maria," by H. Millard... 75
Becker, G., 12 Récréations enfantines. 2 Books (Op. 9 and 10), each... 60
Beethoven, L. van, 2 Sonatines très-faciles, G and F... 50
— Souvenir à Beethoven. Six Valses et une Marche funèbre (tirée de l'Œuv. 26.)... 75
Behr, Franz, Op. 303. Lachtäubchen. (Turtle Dove.) Scherz-Polka... 60
Bendel, Fr., Cascade du Chaudron... 1 00
— Danse de Concert... 75
Boccherini, L., Menuet, A... 35
Bohm, C., Op. 153. Mit Sang und Klang. Concert Polonaise... 75
— Op. 184. Hochzeits-Walzer. (Wedding Waltzes.)... 50
Braungardt, Fr., Woodland Whispers. (Waldesrauschen.)... 60
Chopin, Fr., Op. 7. 5 Mazurkas, fingered by Klauser... 65
— Op. 9, No. 2. Nocturne, Eb... 25
— Romanza from Concerto Op. 11, arranged by C. Reinecke... 75
— Op. 37, No. 2. Nocturne, G fingered by Bülow... 40
— Funeral March. (Fingered.)... 40
— 8 Valses. 8o... net 1 00
Chwatal, F. X., Op. 175. 2 instructive Sonatinas: No. 1, C. No. 2, F. each... 65
Clementi, M., Op 36. 6 Sonatines cplt... 1 00
— The same, in separate Numbers, each... 30
Comellas, Jos., Op. 21. Son. brill. Gm... 2 00
Cramer, H., Aïda, de Verdi. Fantas. brill. 60
Cramer, J. B., Le petit Rien. Rom. variée 50
Croisez, A., Op. 148. Les Saisons. 4 Fantaisies faciles:
No. 1. Le Printemps. (Di tanti Palpiti.) 35
" 2. L'Été. (*Anna Bolena.*)... 35
" 3. L'Automne. (*Le Déserteur.*)... 35
" 4. L'Hiver. (*Richard Cœur-de-Lion.*) 35
Dorn, Ed., Op. 40. Rayon du Soleil. (Sunbeam.) Galop brill... 60
— Op. 42. Chant triomphal... 60
— Op. 44. Le Murmure du Ruisseau. Cap'ce 50
Dupont, Aug., Op. 37. No. 1. Gavotte, Gm. 50
Dussek, J. L., Op. 62. La Consolation. Andante. Fingered by Klauser... 75
— Cannonetta. Rondo. Gm... 50
— Chantons l'Hymen. Air varié... 50
— Ma Barque légère. Rondo. Eb... 75
— La Matinée. Rondo. D... 50
Duvernoy, J. B., Op. 202. Amina. Petite Fantaisie... 50
— Op. 271. Les Jours. Calendrier des jeunes Pianistes contenant Récréations:
No. 1. Lundi, Valse... 40
" 2. Mardi, Air Italien... 40
" 3. Mercredi, Fanfare... 40
" 4. Jeudi, Barcarolle... 40
" 5. Vendredi, Marche... 40
" 6. Samedi, Boléro... 40
— Op. 278. 3 Bluettes: No. 1, Valse. No. 2, Barcarolle. No. 3, Mazurka. Each... 40
— Op. 287. La Cueillette. 6 Fleurs mél.:
No. 1. Vien quà Dorina bella. Air Ital. 35
" 2. *Norma*, de Bellini... 35
" 3. *Le Barbier de Séville*, de Rossini 35
" 4. Andante de la Symphonie de la Reine, de Haydn... 35
" 5. *Gazza ladra*, de Rossini... 35
" 6. *La Sonnambula*, de Bellini... 35
— Op. 291. Le Vallon. Fantaisie sur des Chants du Tyrol... 60
— Op. 292. Romance célèbre de Martini, transcrite et variée... 60
— Op. 293. Les Noces d'Or. (Golden Wedding.) Mélodie religieuse... 60
— Op. 295. Les Mignonettes. 2 Bluettes: No. 1, L'Agilité. No. 2, Le Goût. Each 35
— Op. 296. 6 petites Pièces caractéristiques: No. 1. Galop. No. 2. Mazurka. No. 3. Valse. No. 4. Schottisch. No. 5. Boléro. No. 6. Fanfare. Each... 30
Egghard, J., Le petit Babillard. (The little Babbler.)... 40
Erkel, Overture Hunyady Laszlo... 1 25
Fliege, H., Op. 105. Gavotte Circus Renz... 50
Fontaine, Ch., L'Escarpolette. (Swing Song.) Illustration... 35
— Les Marguerites. Mazurka... 35
Fradel, Ch., Scherzino... 65
Funke, J., Op. 1. Écoutez-moi! Romance sans Paroles... 35
Gade, N. W., Sylphiden... 35
Gagnon, G., Souvenir de Leipzig. Valse. 75
Gelder, M. van, Alpine Dance... 35
Ghys, H., Op. 21. Air Provençal... 60
Giese, Th., Gaîté de Cœur. (Cheerful Heart.) Petit Morceau... 35
Gluck, Chr., Gavotte, arranged by H. John. 35
Gobbaerts, L., Compositions (medium difficult):
— Souvenir de Verdi. 3 Fantaisies:
Op. 30. *Rigoletto*... 60
Op. 31. *La Traviata*... 75
Op. 32. *Il Trovatore*... 75
— Op. 33. Le Concert dans le Feuillage. Bluette... 60
— Op. 35. Eva. Valse brillante... 75
— Op. 38. Brise parfumée. Bluette... 60
— Op. 40. *Martha*. Fantaisie brillante... 75
— Op. 41. Splendide Nuit. Nocturne... 60
— Op. 42. *La Fille du Régiment*. Fantaisie 75
— Op. 45. Rêve du Soir. Nocturne... 60
— Op. 46. Gentillesse. Polka... 60
— Op. 47. Valse des Fleurs... 60
— Op. 48. Grande Valse brillante... 75
— Op. 49. L'Abeille et la Fleur. Idylle... 60
— Op. 50. Patria. Marche militaire... 35
— Op. 52. Le Carnaval de Venise. Transcription variée... 75
— Op. 55. *Ruy Blas*, de Marchetti. Fant. 60
— Op. 56. Danse des Fées... 60
— Op. 69. *Tannhäuser*. Fantaisie brill... 75
— Op. 70. *Lohengrin*. Fantaisie brillante. 75
— Op. 71. Le Réveil du Bengali. Caprice 75
— Op. 72. Souffle embaumé. Valse de Salon... 75
— Op. 73. La Harpe éolienne. Élégie... 60
— Op. 75. Valse des Soupirs... 35

Gobbaerts, L., Op. 76. L'Ondoyante. (Wavelets.) Mazurka de Salon... 60
— Op. 77. Home, sweet Home. Transcr. 60
— Chant des Anges. Rêverie... 60
— Marguerite, fermez les Yeux! Nocturne. 60
— La Pluie d'Or. Valse brillante... 75
— La Scintillante. Mazurka élégante... 50
— Sperne Aresna. (Mélodie d'Adelina Patti.) Rêverie-Caprice... 60
Goldner, W., Op. 18. Brise légère. Polka-Mazurka... 50
Gounod, Chas., Nouvelle Méditation, arr. by O. Wenger... 50
— Marche funèbre d'une Marionette... 50
Händel, F., Largo. Transcr., by Parsons... 35
— The same, simplified (without Octaves)... 35
Harmston, J. W., Op. 207. Fantaisie brillante... 1 00
— Op. 208. Le Travail. Morceau caractér. 60
— Op. 209. On the Ocean. Barcarolle... 65
— Op. 210. Rayons de Soleil. Mazurka... 75
— Op. 211. Les Naïades. Valse-Caprice. 75
— Op. 212. Jour de Bonheur. Idylle... 75
Haydn, Jos., Menuett, C... 35
— Var. "Gott erhalte Franz." (God save the Emperor.)... 35
Heller, St., Op. 77. Saltarello on a Theme from Mendelssohn's 4th Symphony... 1 00
— Op. 80. Wanderstunden. (Promenades d'un Solitaire.) Six Mélodies sans Paroles. Book 1, $1.25. Book 2... 1 00
— Op. 85. No. 2. Tarantelle, Ab, fingered by Klauser... 50
— Cradle Song. (Wiegenlied.)... 35
— Il Penseroso... 35
— Slumber Song... 35
Hennig, W. A., La Récréation. Valse facile... 40
Hill, W., Op. 27. 3 Sonatinas (progressive): No. 1, G, 50c. No. 2, F... 60
" 3, C... 60
Hime, E. L., Palestine. Grande Marche... 50
Hodges, Faustina H., Pensées du Cœur. (Secrets of the Heart.) Nocturne... 50
Hoffman, Richard, Barcarolle, Ab... 1 00
— Cascarilla. Cuban Dance... 50
Hummel, J. N., Op. 11. Rondo favori, Eb. 60
— Op. 52. Rondo. C... 50
— Op. 55. La bella Capricciosa. Polacca. 1 00
Hünten, Fr., Op. 81. L'Age d'Or. 4 Rondinos... 75
— The same in separate Numbers:
No. 1. Le Bengali... 25
" 2. Le Rossignol... 25
" 3. L'Hirondelle... 25
" 4. Le Perroquet... 25
— Op. 30. 4 Rondeaux, each... 40
No. 1. *Ricciardo e Zoraide*.
" 2. Le petit Tambour.
" 3. *Cenerentola*.
" 4. *Le Siége de Corinthe*.
Jadassohn, S., Widmung. (Dedication.) 35
— Scherzo in the form of a Canon... 35
Jaell, Alfred, Op. 17. Souvenir de Precession. 3me Méditation... 75
Janon, C. de, Sounds of the Harp... 65
Jensen, A., The Mill. (Die Mühle.)... 40
Jones, Fr. K., Op. 85. Dreaming at Sea. Barcarolle...
Jungmann, Alb., Op. 117. Heimweh. Melodie (fingered.)... 40
— Op. 263. Alpen-Heimweh. Idylle... 75
Ketterer, E., Op. 24. Grand Galop de Conc. 1 00
— Op. 58. Chanson Créole... 60
— Op. 101. Gaëtana-Mazurka... 75
— Op. 116. Valse des Fleurs, Morceau de Salon... 30
— 121. Boute en Train. Galop de Conc... 75
— Op. 139. Chant de Bivouac. (Camp Song.) de Kücken. Transcr. militaire... 50
— Op. 209. *Mignon*, de Thomas. Fantaisie 80
— Op. 232. Carlotta. Polka... 60
— Op. 247. Carillon-Mazurka... 60
— Op. 254. Sapolo-Polka... 60
— Op. 262. Allégresse. Allegro-Scherzando 60
— Op. 265. Le Réveil des Sirènes. Caprice. 60
— Op. 266. Saltarelle... 75
— Op. 267. Le Chant du Berceau... 60
— Op. 268. Les Clochettes d'Or. Caprice. 75
— Op. 269. Matinée dans les Bois. Caprice-Impromptu... 75
— Op. 270. Vienne. Galop... 60
— Op. 274. Bouquet de Bal. Mazurka élégante... 75
— Op. 280. "Mandolinata." Fantaisie quasi Capriccio... 75
— Op. 281. *La Bohémienne* de Balfe. Romance du Rêve... 75
— Op. 282. *La Bohémienne*, de Balfe. Fantaisie brillante... 75
— Op. 289. Valse des Pampas... 80
— Op. 290. Eole. Mazurka de Salon... 60
— Moldoa, Caprice russe... 75
Kinkel, G., Op. 25. Presto-Subito. Galop brillant... 60
— Op. 26. Retour des Hirondelles. Mazurka de Salon... 60
— Op. 27. Caprice-Polka... 60
— Op. 28. Skating Rink. Valse... 60
— Op. 29. Sara. Mazurka de Salon... 60
Kirchner, Th., Compositions (specially recommended):
— Op. 26. Album. 12 Pieces... 2 25
— Op. 27. 6 Caprices. 2 Books, each... 1 25
— Op. 28. 4 Notturnos... 1 50
— Op. 29. Aus meinem Skizzenbuche. (8 musical Sketches.) 2 Books, each... 1 00
— Op. 30. Study and Recreation. 25 miscellaneous Pieces. 4 Books, each... 2 00
— Feuille d'Album. (Album Leaf.)... 35
Krug, D., Op. 326. Danse des Baschkirs. Fragment de Salon... 75
— Op. 328. Complaint of the Rose. (Der Rose Klage.)... 60
Kuhe, W., Op. 38. Le Feu follet. Scherzo-capriccioso... 50
Kuhlau, Fred., Op 20. 3 Sonatines faciles: No. 1, C. No. 2, G. No. 3, F, each... 40
— Op. 55. 6 Sonatines faciles, progressives et doigtées. Books 1 and 2, each... 75
Lacombe, Le Torrent... 75
La Fontaine, Les Marguerites. (The Daisies.) Polka-Mazurka... 35
Lange, G., Op. 31. Edelweiss. (Alpine Flower.) Idylle... 50
— Op 39. Blumenlied. (Flower Song.) 75
— Op. 43. Fischerlied. (Fisherman's Song.) 50
— Op. 53. Hortensia. Valse de Concert 65
— Op. 218. Am Scheidewege... 1 00
— Op. 219. In trauter Hütte... 90
— Op 220. Trost in Tönen... 90
— Op. 225. La sainte Vierge. (Holy Virgin.) Méditation... 65

Lange, G., Op. 229. Abendstille. (Eventide.) Méditation... 75
— Op. 230. *Tannhäuser*. Fantasia... 1 15
— Chagrin du Cœur. (Heart's Sorrow.) Mélodie... 50
— Chant du Nord. (Nordisches Lied.)... 60
— Une Promenade du Matin. (A Morning Walk in the Woods.)... 75
— La Séduisante. (Enticement.) Valse... 60
Leduc, A., La Châtelaine. Fantaisie... 50
Leschetizky, Th., Les deux Alouettes. (The two Larks.) Impromptu... 50
Leybach, J., Op. 52. 5me Nocturne... 75
— Op. 111. Marche brillante. Caprice... 75
— Op. 118. Récréations caractéristiques, doigtées et spécialement composées pour la moyenne Force:
No. 1. Rondino. Caprice... 60
" 2. Aubade. Caprice... 60
" 3. Sous la Roche. Caprice... 60
" 4. Tyrolienne. Caprice... 75
" 5. Danse des Naïades. Caprice... 75
" 6. *I Puritani*. Divertimento... 80
" 7. *Norma*. Divertimento... 75
" 8. Les Bayadères. Caprice-Mazurka 60
" 9. Chanson irlandaise. Caprice... 60
" 10. *Anna Bolena*. Divertimento... 75
" 11. *L'Elisire d'Amore*. Divertim... 75
" 12. Les Pêcheurs Napolitains. Cap. 75
" 13. Tarentelle... 60
" 14. *Don Juan*. Divertimento... 80
" 15. *Semiramide*. Divertimento... 80
" 16. *La Flûte enchantée*. Divertim... 75
" 17. Rondo-Capriccio. Impromptu... 75
" 18. *Freischütz*. Divertimento... 75
" 22. 4me Boléro brillant... 75
— Op. 121. Écossaise. Caprice brillante... 75
— Op. 156. "Mandolinata." Fant. brill... 75
— Op. 157. Mes Souvenirs. Valse brill... 80
— Op. 158. *Aïda*, de Verdi. Fant. brill... 1 00
— Op. 160. *La Traviata*. Fant. brill... 1 00
— Op. 161. Mazurka hongroise. Caprice... 80
— Op. 162. *Martha*. Fantaisie brillante. 1 00
— Op. 163. *Rigoletto*. Fantaisie brill... 1 00
— Op. 171. *Il Trovatore*. Fantaisie brill. 1 00
— Op. 175. Alla Stella confidente. Romance de Robaudi. Fant.-Nocturne... 75
— Op. 179. *Gille et Gillotin*, de A. Thomas. Fantaisie brillante... 1 00
— Op. 180. Les Rameaux, de J. Faure. Fantaisie brillante... 85
— Op. 183. *Lucia de Lammermoor*. Fant. 85
— Op. 184. Requiem, de Verdi. Illust... 1 00
Liebich, Immanuel, Op. 23. Sérénade... 65
Liszt, Fr., Op. 12. Galop chromatique... 1 00
— Op. 13. Réminiscences de *Lucia di Lammermoor*. Fantaisie dramatique 1 00
— Gnomenreigen. Concert-Etude... 1 00
— Valse de l'Opéra *Faust*, de Gounod... 1 50
— La Regata Veneziana. Nocturne de Rossini. Transcription... 60
— 2 Transcriptions d'après Rossini:
No. 1. "Cujus Animam." Air du *Stabat Mater*... 75
No. 2. La Charité. Chœur religieux... 80
— Danse macabre. Poëme symphonique de C. Saint-Saëns. Transcription... 2 00
— Am Meer. (By the Sea.) Melody by Schubert. Transcription... 35
— Erlkönig (Erlking), by Schubert. Tr... 60
— Lob der Thränen (Elegy of Tears), by Schubert. Transcription... 35
— Einzug der Gäste auf Wartburg. (March from R. Wagner's *Tannhäuser*.)... 1 00
Litolff, H., Op. 81. Spinning Song... 1 00
Löwe, C., An Indian Tale...
Ludovic, G., Compositions (medium difficult):
— 6 Morceaux caractéristiques, each... 35
No. 1. Le Bal. (The Ball.) Op. 30.
No. 2. Fanfare militaire. Op. 31.
No. 3. Fête au Village. (Village Festival.) Op. 32.
No. 4. Chanson de Marguerite. (Song of Marguerite.) Op. 33.
No. 5. L'Orage. (The Tempest.) Op. 34.
No. 6. Les Clochettes. (Silvery Bells.) Op. 35.
— Op. 36. Fleurs d'Oranger. Valse brill. 60
— Op. 37. Valse des Patineurs... 60
— Op. 38. Tour d'Europe. Mélange d'Airs nationaux... 35
— Op. 39. Au Bord du Lac. Caprice... 35
— Op. 42. Galop du Diable... 60
— Op. 43. Souvenir de Bâle. Polka-Mazurka de Salon... 50
— Op. 44. Rêve d'un Ange... 50
— Op. 46. Les Soirées dramatiques. 12 Fantaisies brillantes, each... 60
No. 1. *Norma*. Bellini.
No. 2. *Flûte enchantée*. Mozart.
No. 3. *Elisire d'Amore*. Donizetti.
No. 4. *Barbier de Séville*. Rossini.
No. 5. *Puritains*. Bellini.
No. 6. *Freischütz*. Weber.
No. 7. *Trovatore*. Verdi.
No. 8. *Gazza ladra*. Rossini.
No. 9. *Rigoletto*. Verdi.
No. 10. *Martha*. Flotow.
No. 11. *Lucia*. Donizetti.
No. 12. *Traviata*. Verdi.
— Op. 49. Souvenir du Camp. Pas redoublé... 35
— Op. 50. Perles et Dentelles. Valse... 60
— Op. 51. Les Fleurs. Valse... 60
— Op. 53. Aller et Retour. Galop... 50
— Op. 60. Cavalerie légère. Galop... 35
Lysberg, Ch. B., Op. 34. La Fontaine. Idylle. Fingered by Klauser... 50
— Op. 51. La Baladine. Caprice... 1 00
— Op. 62. Idylle in Ab... 60
— Op. 64. La Moldavienne. Fantaisie... 1 00
— Op. 92 ter. Fantasia on Weber's *Oberon*, *Preciosa*, and *Freischütz*... 1 75
— Op. 93. *Faust*, de Gounod. Fantaisie 1 25
— Op. 100. *Martha*. Fantaisie... 1 25
— Op. 136. *Mignon*, de Thomas. Transcription-Fantaisie... 1 00
— Op. 131. Barcarolle. Serenata... 75
— Op 132. Scherzetto alla Mazurka... 75
— Op. 133. Le Bateleur. Capriccio... 60
— Op. 135. Die Gefangene. (The Captive.) Transcription... 60
— Op 136. Der sterbende Dichter. (Dying Poet.) Transcription... 60
— Op. 137. Ranz des Vaches. Morceau pastoral... 60
— Op. 138. La Bergère des Alpes. Morceau de Salon... 60
— Op. 139. La Dame—Châtelaine. Ballade. 1 00
— Op. 140. Andante, in E... 60
— Op. 141. Mazurka villageoise... 60
— Op. 142. Marche valaque... 75
— Op. 143. Menuetto alla Mazurka... 65

Mason, Wm., Op. 23, No. 1. Polka-Caprice. 75
Mattei, T., Op. 22. Grande Valse de Conc. 80
— Op. 31. Pas de Charge. Morceau de Salon... 75
— Op. 35. La Gaîté. Scherzo... 60
— Op. 36. La Harpe éolie. Mélodie... 75
— Op. 37. Addio del Passato, de Verdi. Transcription variée... 60
— Op. 38. Penelia. Valse de Salon... 75
— Op. 44. Impromptu-Caprice... 1 00
— Op. 45. Bruggerell. 4me Valse de Conc. 1 00
Mayer, Chas., Op. 61, No. 2. Grande Étude, Db. (Tremolo.)... 65
— Op. 61, No. 3. Grande Étude, Fg... 65
— Marche de Noces. (Wedding March.)... 35
Mendelssohn, F., Op. 14. Rondo capriccioso. Fingered by Klauser... 75
— Op. 22. Capriccio brillant. Bm...
— Op. 25. Concert in Gm...
— Op. 61. Hochzeitsmarsch. (Wedding March from *Midsummer Night's Dream*.) 50
— The same. Easy Arr. by Streabbog... 50
— Praeludium. Em... 35
— Hunting Song. (Songs without Words, No. 3.) Fingered by Klauser... 35
— Confidence. (Songs without Words, 4.) 25
— Consolation. (Songs without Words, 9.) 25
— Spinning Song. (Songs with't Words, 34.) 35
— **48 Songs without Words.** Complete. New Fol. Edition. Paper, $1.50; Cloth... 2 25
— The same. New 8vo Edition. Paper... 75
" " " " Cloth... 1 25
Mercier, Ch., Bergeronnette. Valse facile... 50
— Bertha. Valse facile... 40
Merkel, G., Op. 76. Four Pieces. (Twilight. Fairy Tale. Serenade. Evening Song.)... 1 00
Michel, Jos., Op. 27. Alerte! Galop de Concert... 75
Mozart, W. A., Menuet from *Don Juan*... 35
— Variations No. 16, in A. (Fingered.)... 75
Neustedt, Ch., Gavotte favorite de Marie Antoinette (1774.)... 35
Oesten, Th., *Martha*. Fantaisie élégante... 75
— Maienlüfte. (Love in May.)... 50
— Alpenlieder. (Alpine Songs.)... 35
Pauer, E., Op. 37. La Cascade. Morceau de Concert. New Edition. (Fingered.)... 1 00
Prigogy, A., Op. 3. Tentation. Valse de Salon... 75
Raff, J., Op. 72. Prelude and Fugue... 75
— Op. 157, No. 2. La Fileuse. (Fingered by W. Mason)... 75
— Valse—Impromptu à la Tyrolienne... 75
Ravina, H., Op. 13. Nocturne... 50
Reinecke, K., Op. 47. 3 Sonatinas: No. 1, C. No. 2, D. No. 3, Bb, each... 75
— Dance of the Bear with Love. From "Snowdrop."... 65
Reissiger, F. A., Flowers of Spring. 2 Nocturnes (en Forme de Valses.)... 35
Resch, Joh., Heimliche Liebe. (Secret Love.) Gavotte... 50
Rheinberger, Jos., Op. 5, No. 1. Die Jagd. (The Chase.) Impromptu... 40
— Op. 5, No. 2. Toccatina... 40
— Op. 5, No. 3. Fuge... 50
Richards, B., Op. 28. Victoria. Nocturne... 60
— Op. 104. "The Danube River." Song by H. Aïdé. Transcription... 60
— Op. 130. "Only." Song, by V. Gabriel. Transcription... 75
— Op. 155. Kathleen Mavourneen. Transcription... 75
— Op. 156. Juanita. Transcription... 50
— Op. 157. Gruss an Venedig. (Greeting to Venice.) Mélodie... 50
— Op. 158. Des Kindes Traum. (Child's Dream.) Nocturno... 50
— Op. 159. Sevilla. Morceau de Salon... 50
— Chant du Soir. (Warblings at Eve.) Romance... 60
Ritter, F. L., Op. 5. 8 Clavierstücke. Books 1 and 2, each... 75
Ritter, Th., Op. 26. Le Chant du Braconnier... 75
— Op. 40. Les Courriers. Caprice... 75
Rosellen, H., Op. 31, No. 1. Trémolo. Rêverie, G... 50
— Op. 108. Santa Lucia. Air Napolitain, varié... 90
— Op. 188. Polonaise de *Mignon*. Transcription... 1 00
— Op. 194. Ballade du Nord. (Her bright Smile.) Transcription variée... 75
Rossini, G., Ouverture *Tancrède*... 50
— Ouverture *Guillaume Tell*... 75
Rubinstein, Ant., Op 82, No. 5. Valse. (Allemagne.)... 1 00
— 4e Barcarolle, G... 75
— Valse-Caprice, Eb... 75
Rummel, Jos., Compositions (very easy):
— Bouquet de Fleurs. 6 Danses faciles, each 25
1. Valse. | 4. Schottisch.
2. Galop. | 5. Valse Styrienne.
3. Polka-Mazurka. | 6. Polka.
— Mandolinata. Mélodie de Paladilhe. Transcription... 50
— 5 petits Morceaux très-faciles:
No. 1. Rondino-Galop... 35
No. 2. Marche... 35
No. 3. Romance... 35
No. 4. Valse... 35
No. 5. Rondino-Valse... 35
Rupp, H., Le Streghe. Danse des Sorcières, de N. Paganini. Transcription... 1 00
Sachs, M. E., Op. 3. Aus der Jugendzeit. (12 short and instructive Pieces.) Book 1, $1 25. Book 2... 1 50
Saint-Saëns, C., Op 40. Danse macabre. Poëme symphonique. Transcription par H. Cramer... 75
— The same. Transcription par Fr. Liszt. 2 00
Satter, G., Op. 18. Les Belles de New York. Valse de Concert... 1 00
Schotte, A., Nocturne, in Ab... 75
Schubert, Fr., Op. 90. 4 Impromptus: Book 1, C, Eb, Gb. Book 2, G, Ab... 75
— Op. 142. 4 Impromptus: Book 1, Fm, Ab, Fm. Book 2, Bb, Fm... 75
Schulhoff, J., Op. 6. Gr. Valse brill., Ab... 1 00
— Op. 8. 3 Impromptus:
No. 1. Confidence... 35
No. 2. Chanson à boire... 50
No. 3. Barcarolle... 50
— Op. 10. Caprice sur des Airs bohémiens. 1 50
— Op. 11. Nocturne, Ab... 75
— Op. 17. Galop di Bravura... 1 00
— Op. 20. 2me gr. Valse brillante, Db... 75
— Op. 22. Le Carnaval de Venise... 1 25
— Op. 23. No. 1. Chant du Berger. Idylle 35
— Op. 27. No. 1. Près de la Fontaine. Idylle... 60
— Op. 32. Chanson slave... 60

Complete Catalogue of all my Publications and of "Edition Peters" sent on Application.

IMPORTER of MUSIC and PUBLISHER. SOLE AGENT for "EDITION PETERS" (LEIPZIG).