Mittel gegen den Schlaf.

WALZER

für das Pianoforte allein

von

J. STRAUSS.

65tes Werk.

Eigenthum des Verlegers.

Eingetragen in das Archiv der vereinigten Musikalienhändler.

№ 6591.

Preis — 45 xC.M. — 12 gr.

Wien, bei Tobias Haslinger,
k.k. Hof- u. priv. Kunst- u. Musikalienhändler.
Graben № 572.

Berlin, bei T. Trautwein.
Breslau, bei C. Cranz u. F. Leukart.
Frankfurt a/m. bei C. M. André.
München, bei J. Aibl u. Falter & Sohn.

Diese Tänze sind auch für das Pianoforte zu 4 Händen zu haben.

Im Verlag der k. k. Hof- und priv. Kunst- und Musikalienhandlung

des **Tobias Haslinger** in **Wien,**

sind mit Eigenthumsrecht erschienen,

und auch in allen Musikalienhandlungen der Österr. Monarchie und des Auslandes zu haben:

JOHANN STRAUSS

neueste

Walzer, Cotillons, Galoppen, Potpourris und Märsche.

Walzer.	C.M. fl. kr.
Wiener-Carneval-Walzer	— 24.
Kettenbrücke-Walzer, (1te Lief.)	— 30.
Tempête, Polstertanz	— 50.
Walzer (à la Paganini)	— 24.
Krapfen-Wädel-Walzer	— 24.
Trompeten-Walzer	— 30.
Erinnerungs-Ländler	— 20.
Fort nach einander, Walzer	— 24.
Lust-Lager-Walzer	— 30.
Kettenbrücke-Walzer, (2te Lief.)	— 30.
Es ist nur ein Wien, Walzer	— 30.
Josephstädter-Tänze	— 30.
Hietzinger-Reunion-Walzer	— 30.
Erholung im Gebirge, Walzer	— 30.
Des Verfassers beste Laune, Charmant-Walzer	— 45.
Cotillons a. d. Stummen von Portici	— 45.
Benefice-Walzer	— 30.
Gute Meinung für die Tanzlust	— 30.
Souvenir de Baden, Walzer	— 40.
Tivoli-Rutsch-Walzer	1. —
Damen-Toiletten-Walzer	— 45.
Fra Diavolo-Cotillons	— 45.
Der Raub der Sabinerinnen, Walzer	1. —
Contratänze	— 30.
Tivoli-Freudenfest-Tänze	— 45.
Vive la Danse! Walzer	— 30.
Heiter auch in ernster Zeit, Walzer	— 45.
Das Leben ein Tanz, Walzer	— 45.
Cotillons a. d. Op. Straniera	— 45.
Hof-Ball-Tänze	— 45.
Bajaderen-Walzer	— 45.
Contratänze	— 45.

Walzer.	C.M. fl. kr.
Alexandra-Walzer	1. —
Zampa-Walzer	— 45.
Mein Schönster Tag i. Grünen, Walzer	— 45.
Die vier Temperamente, Walzer	1. —
Carnevals-Sonade, Walzer	— 45.
Tausendsapperment-Walzer	— 45.
Frohsinn im Ziel, Walzer	— 45.
Robert-Tänze	— 45.
Mittel gegen den Schlaf, Walzer	— 45.

Galoppen.	C.M. fl. kr.
Carolinen-Galopp	— 10.
Kettenbrücke-Galopp	— 15.
Erinnerungs-Galopp	— 15.
Hirten-Galopp	— 15.
Wettrennen-Galopp	— 15.
Wilhelm Tell-Galopp	— 15.
Einzugs-Galopp	1.
Sperl-Galopp	— 15.
Ungarische-Galopp (Frischka 1.)	— 15.
— — — Galopp (— — — 2.)	— 15.
— — — Galopp (— — — 3.)	— 15.
Bajaderen-Galopp	— 15.
Zampa-Galopp	— 15.
Montecchi-Galopp	— 15.

Potpourri.	C.M. fl. kr.
Ein Strauss von Strauss. Aus Ton-Blumen	2. —
Musikalisches Ragout	1. 30.
Wiener-Tanz-Belustigung	1. 15.
Der unzusammenhängende Zusammenhang	1. 15.
Wiener-Tivoli-Musik	— 45.

Wiener-Bürger-Märsche

des ersten Regiments.

№ 1. Original Parade-Marsch	— 15.
„ 2. Marsch aus Zampa	— 15.
„ 3. Marsch aus Robert le Diable	— 15.

Mittel gegen den Schlaf.

WALZER

von

Johann Strauss,

65ter Werk.

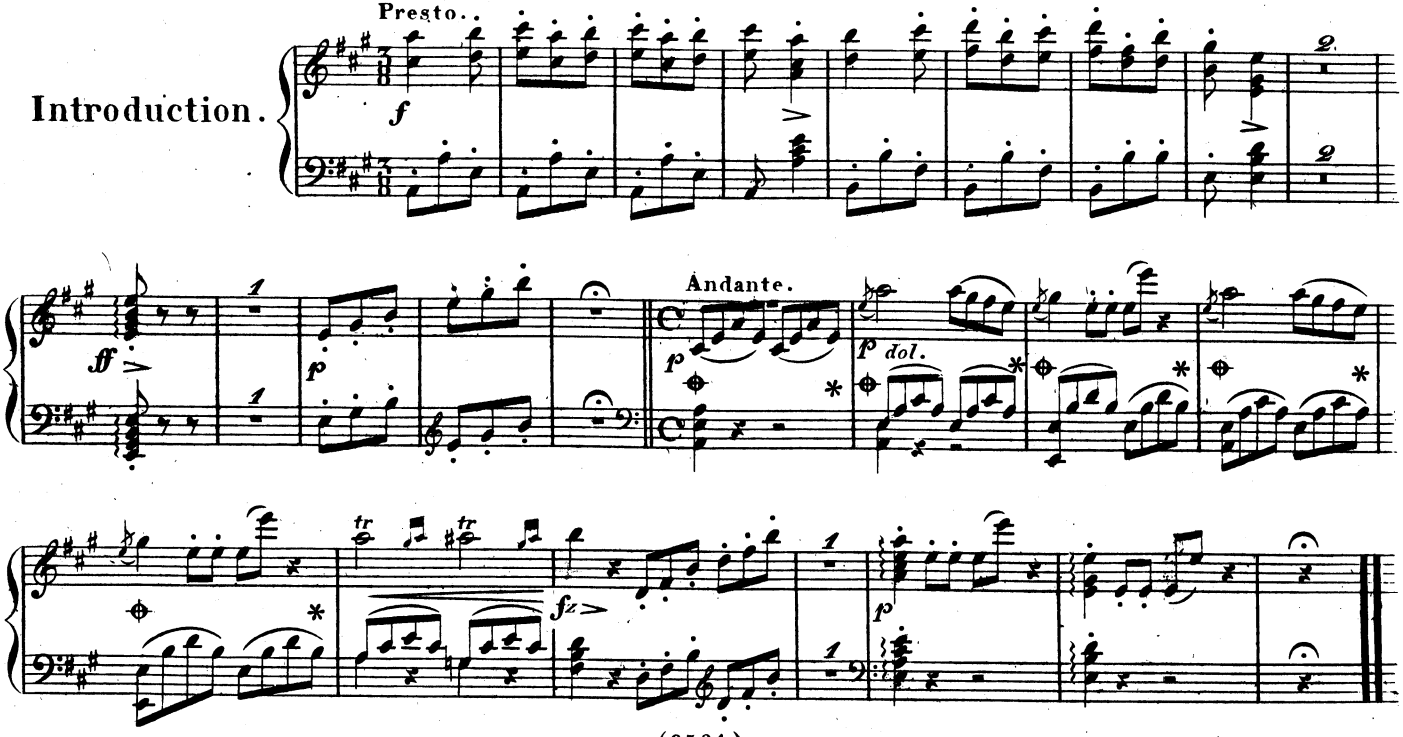

(6591.)

Eigenthum u. Verlag der k.k. Hof-Kunst- und Musikalienhandlung des Tobias Haslinger in Wien.

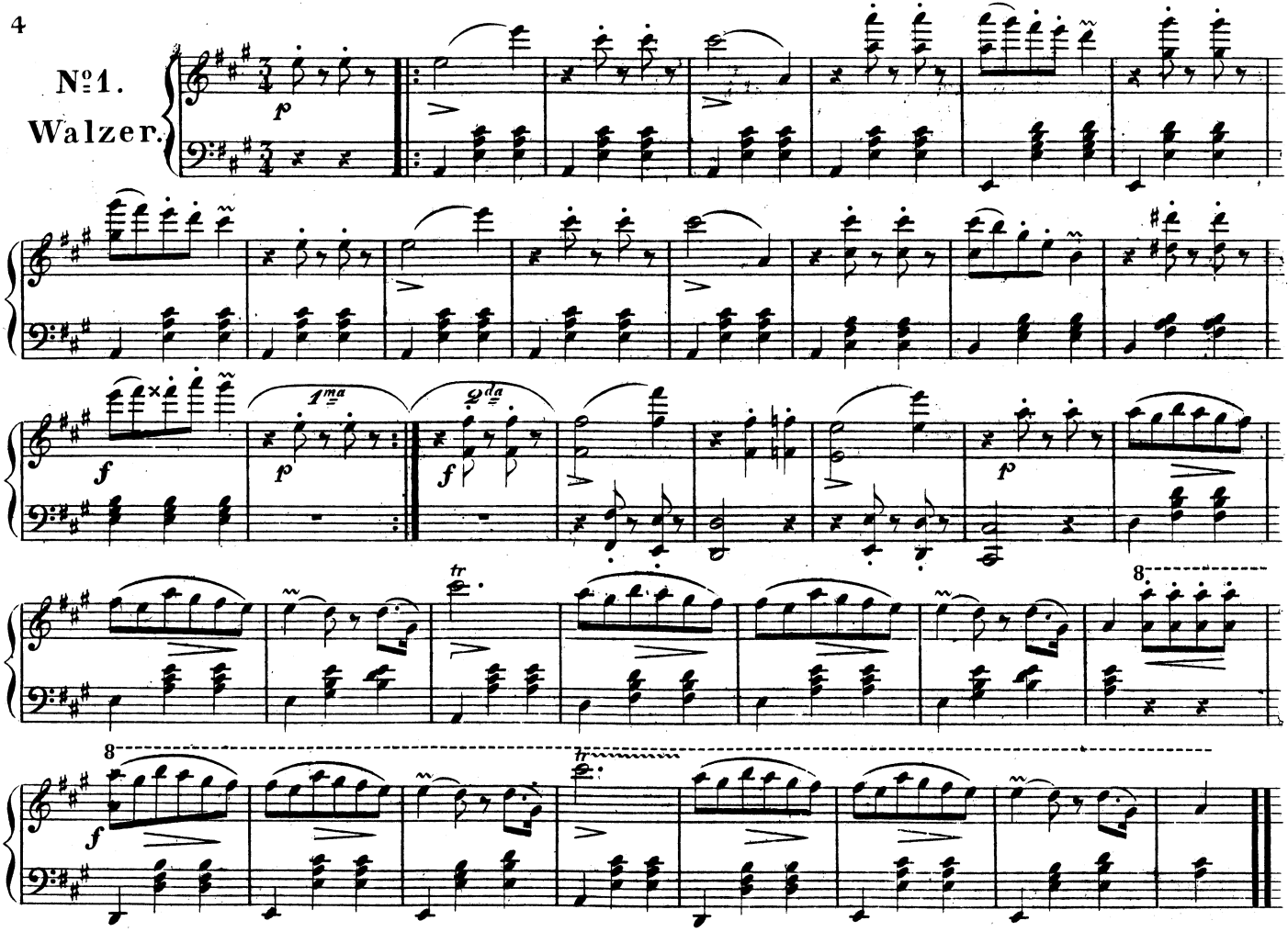
No. 1.
Walzer.
p
f
1ma
2da
tr
8

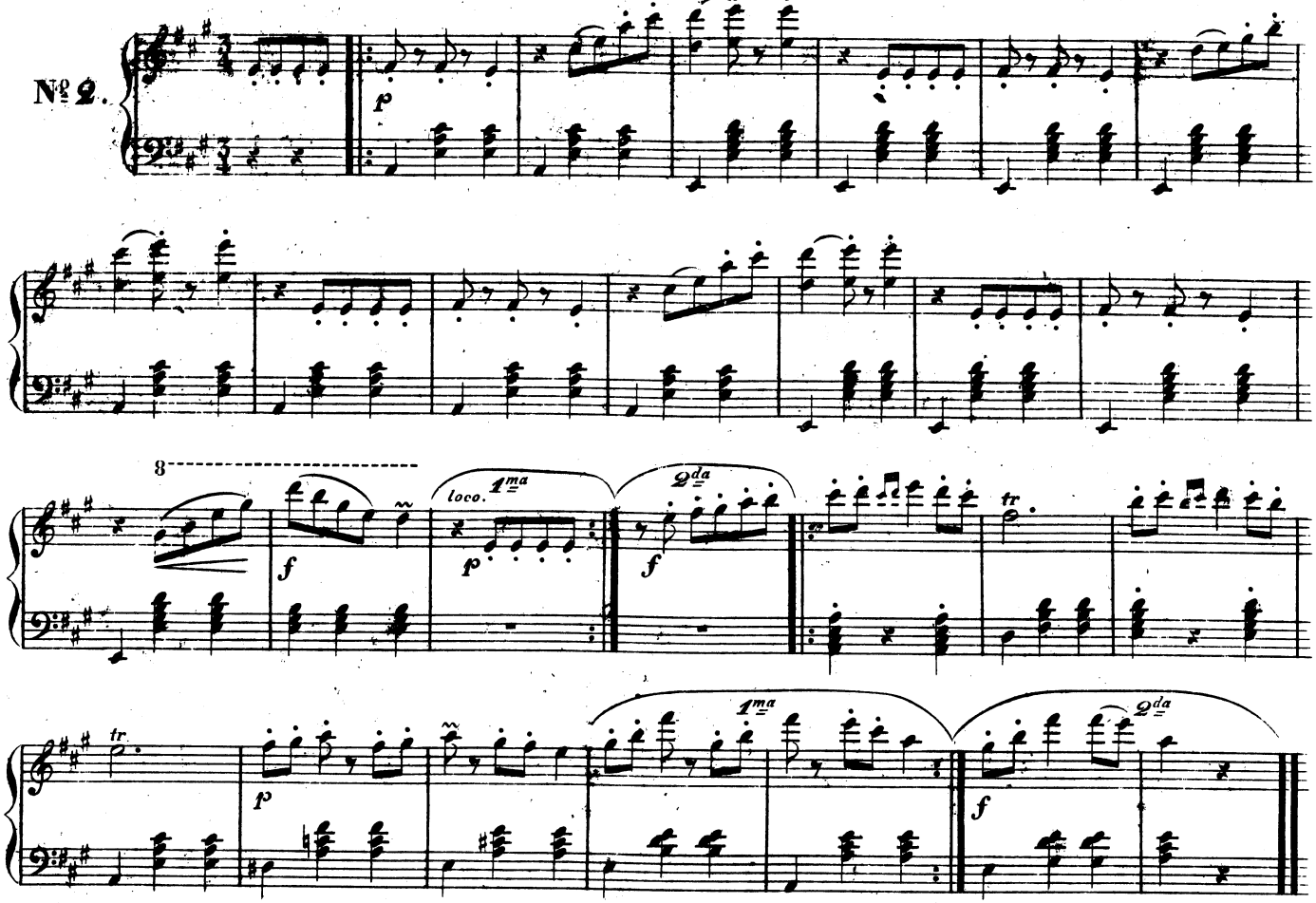
№ 2.
p
3
f
loco.
1ma
p
2da
f
tr
tr
p
1ma
2da
f

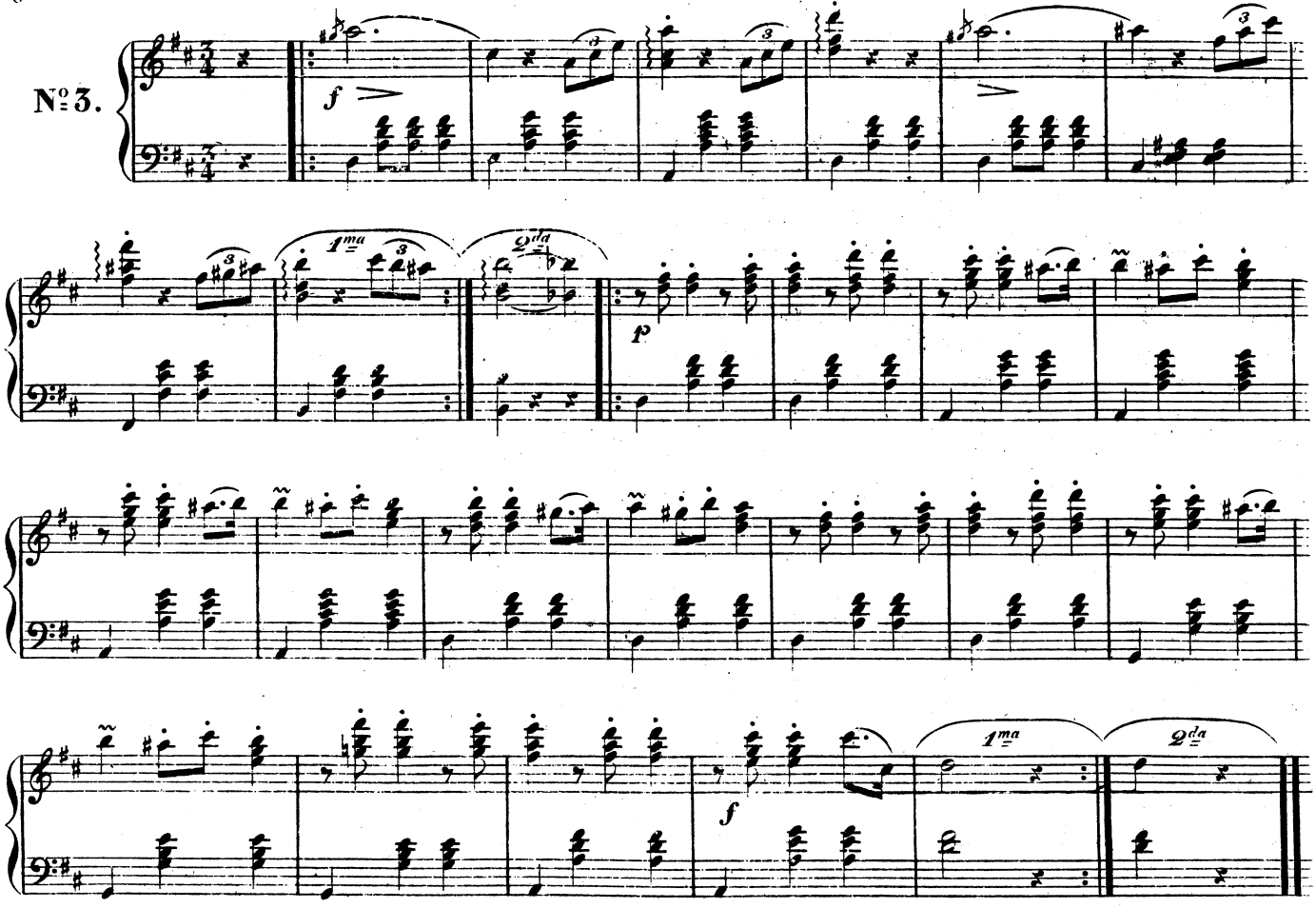
Nº 3.
f
1ma
2da
p
f
1ma
2da

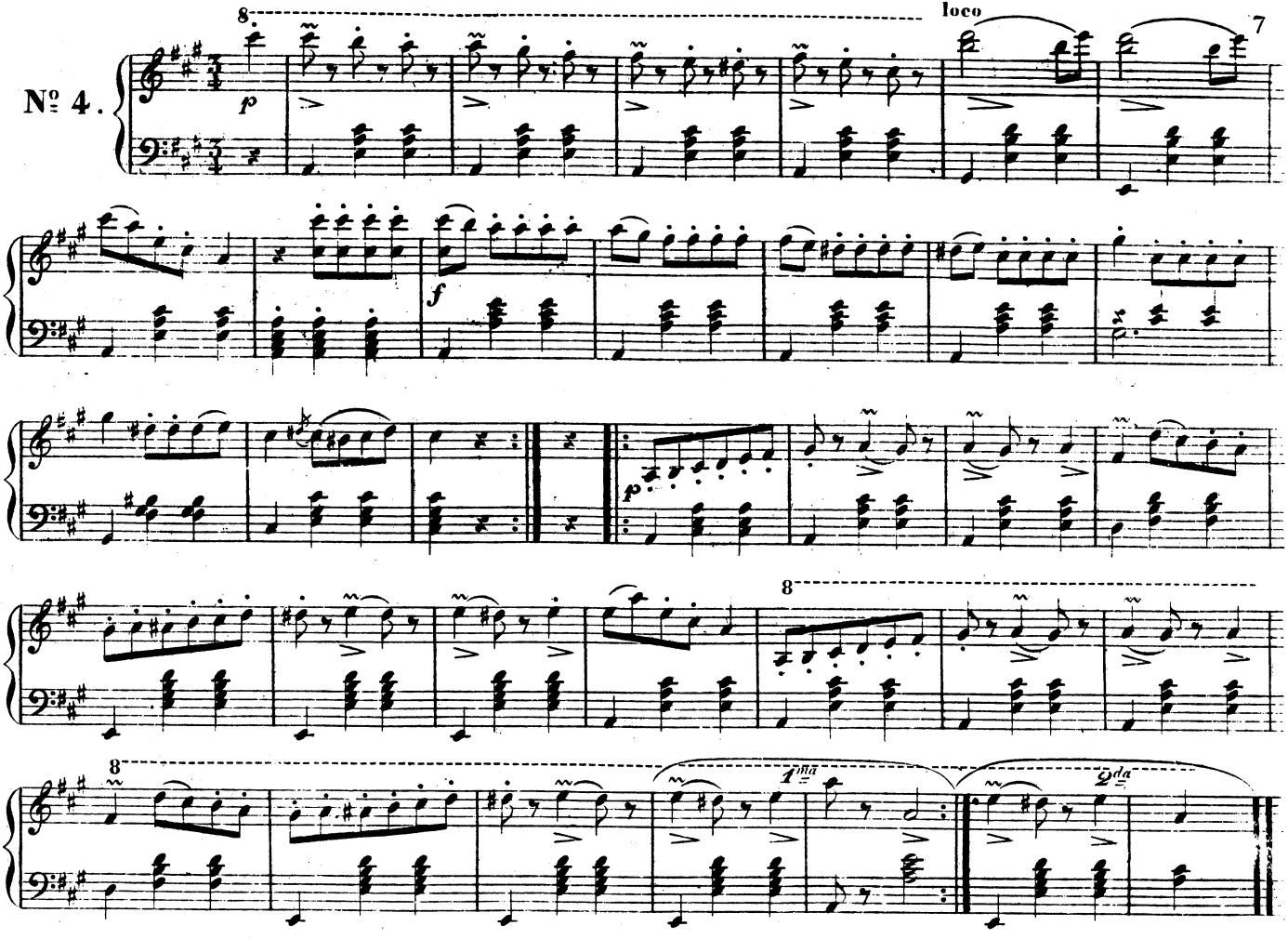
Nº 4.
8
loco
7
p
f
p
8
8
1ma
2da

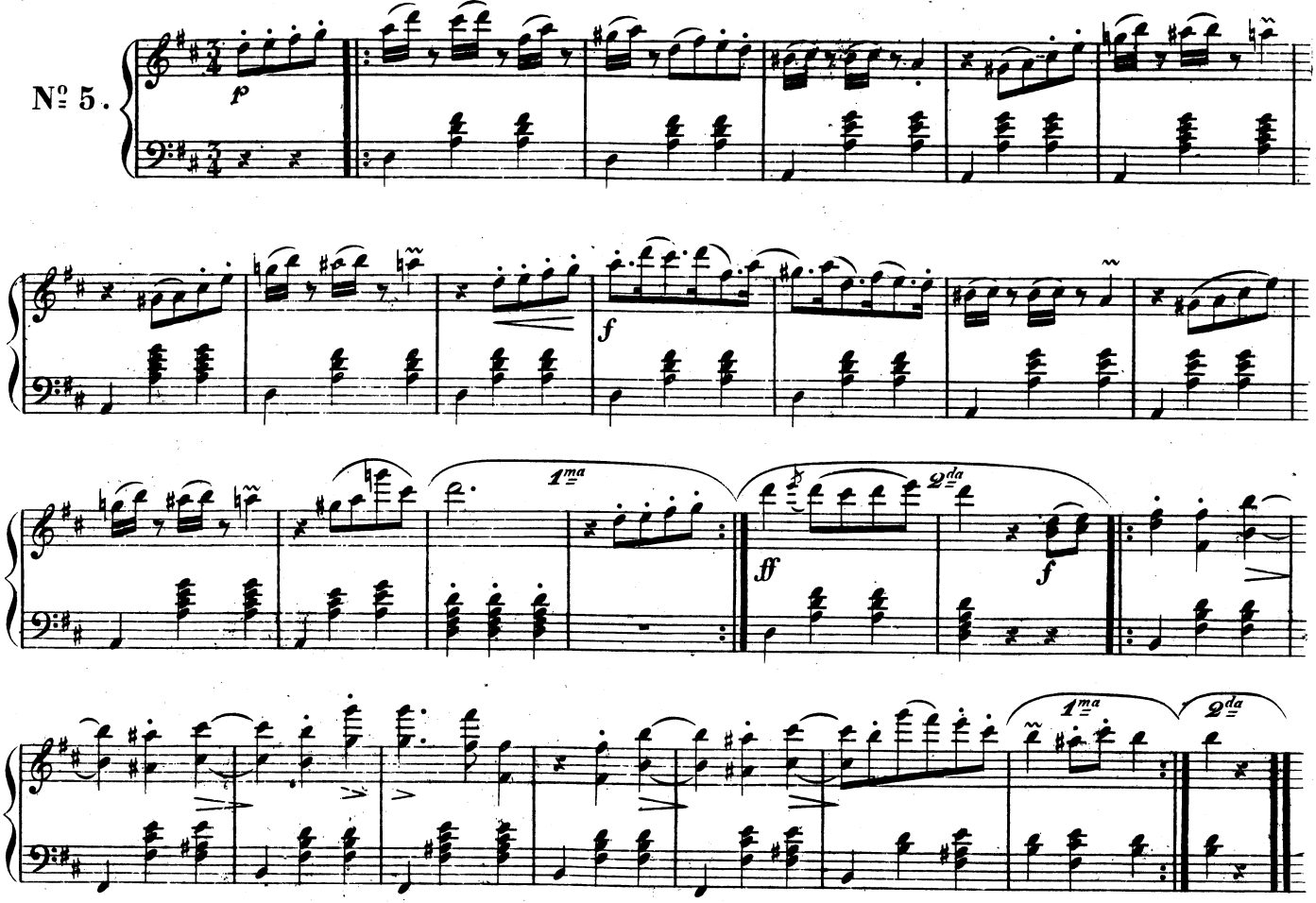
№ 5.
p
f
1ma
2da
ff
f
1ma
2da

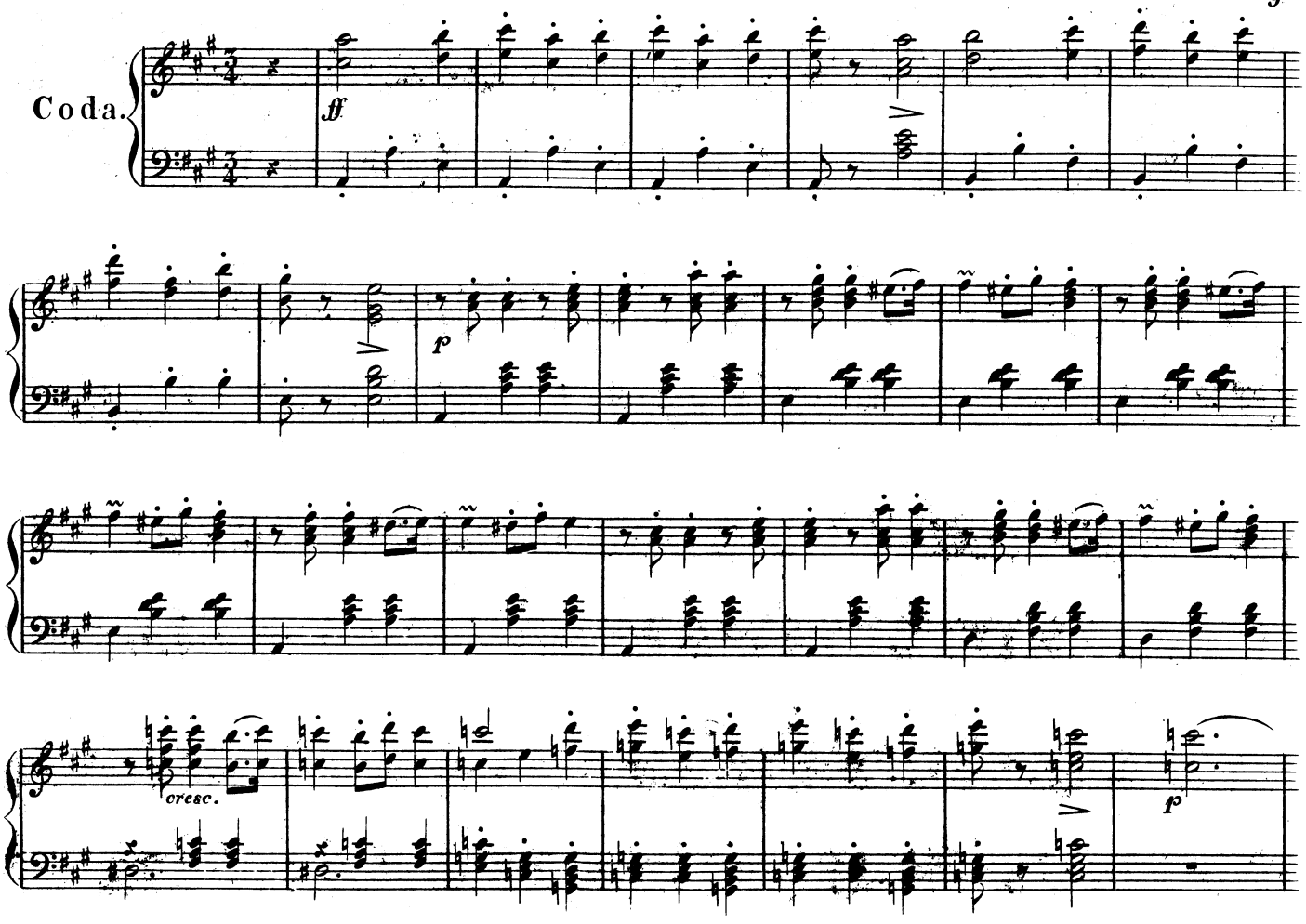
Coda.
ff
p
cresc.
p

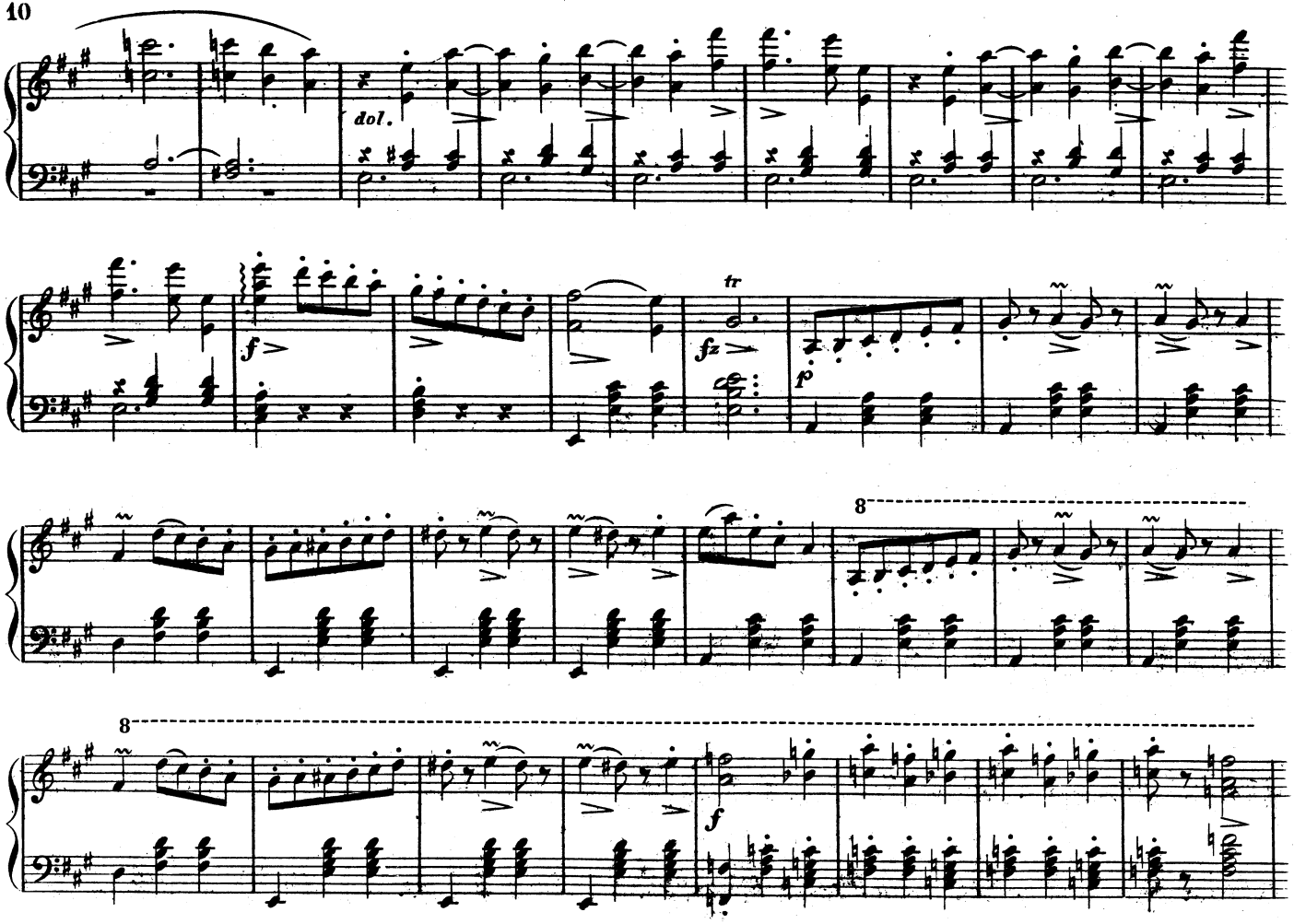
dol.
f
fz
tr
p
8
8
f

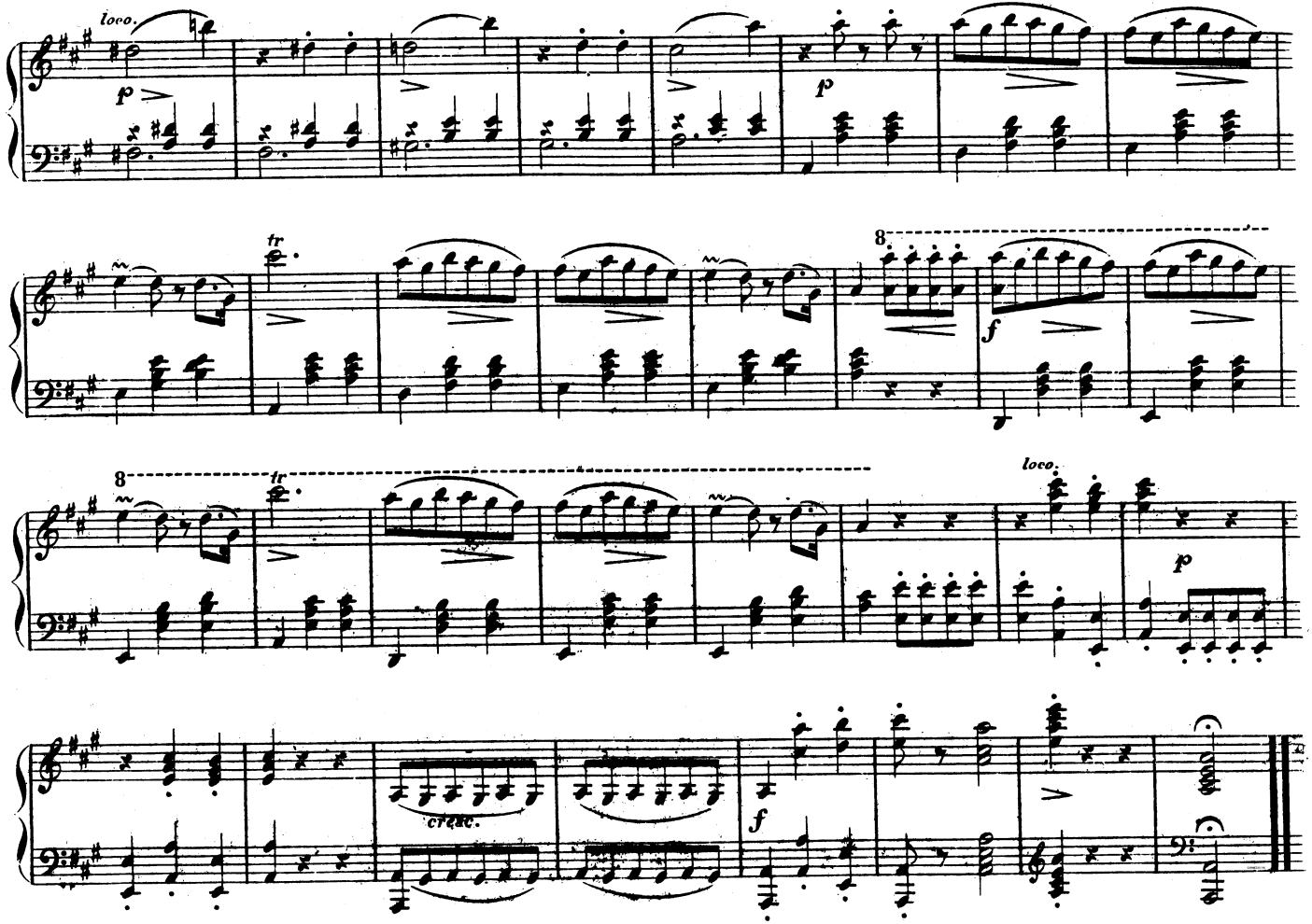
loco.
p
tr
8
f
loco.
p
cresc.
f