Frohsinn im Gebirge.

WALZER

für das

PIANO-FORTE

von

Johann Strauss.

26tes Werk.

№ 5442. / 5443.

Eigenthum des Verlegers.

Preis für das Pianof. 30 x C.M. / zu 4 Händen 45 x C.M.

Wien, bei Tobias Haslinger,

Musikverleger,

im Hause der ersten österr. Sparkasse, am Graben

№ 572.

VERZEICHNISS
der neuesten Tänze von Johann Strauss

welche bei

TOBIAS. HASLINGER,

Kunst und Musikalien-Verleger in Wien am Graben, im Hause der österr: Sparkasse, №572.

als rechtmässiges Eigenthum

erschienen, und in allen Musikalienhandlungen zu haben sind.

Strauss (Joh.) Wiener-Carneval-Walzer, 5tes Werk.

	fl. kr.
für das Pianoforte allein	—24.
für das Pianoforte zu 4 Händen	—36.
für Violine und Pianoforte	—24.
für 2 Violinen und Bass	—24.
für das Orchester	1.30.

— Kettenbrücken-Walzer, 4tes Werk.

für das Pianoforte allein	—24.
für das Pianoforte zu 4 Händen	—36.
für Violine und Pianoforte	—24.
für 2 Violinen und Bass	—24.
für die Guitarre allein	—24.
für das Orchester	1.30.

— Carolinen-Galoppe, 7tes Werk.

für das Pianoforte allein	—10.
für das Pianoforte zu 4 Händen	—15.

— Kettenbrücke-Galoppe, 8tes Werk.

für das Pianoforte allein	—10.
für das Pianoforte zu 4 Händen	—15.

— Tempête, Polstertanz, Galoppade & 10tes Werk.

für das Pianoforte allein	—20.
für das Pianoforte zu 4 Händen	—30.
für Violine und Pianoforte	—24.
für 2 Violinen und Bass	—24.
für das Orchester	1.—

— Walzer (à la Paganini), 11tes Werk.

für das Pianoforte allein	—24.
für das Pianoforte zu 4 Händen	—36.
für Violine und Pianoforte	—24.
für 2 Violinen und Bass	—30.

— Krapfen-Waldel-Walzer, 12tes Werk.

für das Pianoforte allein	—24.
für das Pianoforte zu 4 Händen	—36.
für Violine und Pianoforte	—30.
für 3 Violinen und Bass	—30.
für das Orchester	1.30.
für 9 stimmige Harmonie	1.15.
für 6 stimmige Harmonie	—45.

— Trompeten-Walzer, 13tes Werk.

für das Pianoforte allein	—30.
für das Pianoforte zu 4 Händen	—45.
für Violine und Pianoforte	—30.
für 2 Violinen und Bass	—30.

Strauss (Joh.) Erinnerungs-Ländler, 15tes Werk.

	fl. kr.
für das Pianoforte allein	—20.
für das Pianoforte zu 4 Händen	—30.
für Violine und Pianoforte	—30.
für 2 Violinen und Bass	—30.

— Fort nach einander! Walzer, 16tes Werk.

für das Pianoforte allein	—24.
für das Pianoforte zu 4 Händen	—36.
für Violine und Pianoforte	—30.
für 2 Violinen und Bass	—30.

— Erinnerungs-Galoppe, 17tes Werk.

für das Pianoforte allein	—10.
für das Pianoforte zu 4 Händen	—15.

— Lust-Lager-Walzer, 18tes Werk.

für das Pianoforte allein	—30.
für das Pianoforte zu 4 Händen	—45.
für Violine und Pianoforte	—30.
für 2 Violinen und Bass	—30.

— Neue Kettenbrücke-Walzer, 19tes Werk. (2te Lief.)

für das Pianoforte allein	—30.
für das Pianoforte zu 4 Händen	—45.
für Violine und Pianoforte	—30.
für 2 Violinen und Bass	—30.

— Es ist nur ein Wien! Walzer, 22tes Werk.

für das Pianoforte allein	—30.
für das Pianoforte zu 4 Händen	—45.
für Violine und Pianoforte	—30.
für 2 Violinen und Bass	—30.

— Josephstädter-Tänze, 23tes Werk.

für das Pianoforte allein	—30.
für das Pianoforte zu 4 Händen	—45.
für Violine und Pianoforte	—30.
für 2 Violinen und Bass	—30.

— Hietzinger Reunion-Walzer, oder: Weissgärber Kirchweih-Tänze, 24tes Werk.

für das Pianoforte allein	—30.
für das Pianoforte zu 4 Händen	—45.
für Violine und Pianoforte	—30.
für 2 Violinen und Bass	—30.

STRAUSS,

FROHSINN IM GEBIRGE.

EINLEITUNG.

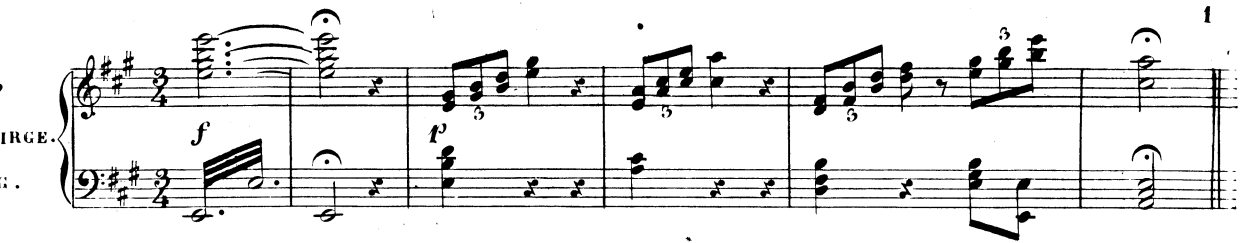

WALZER

№ 1.

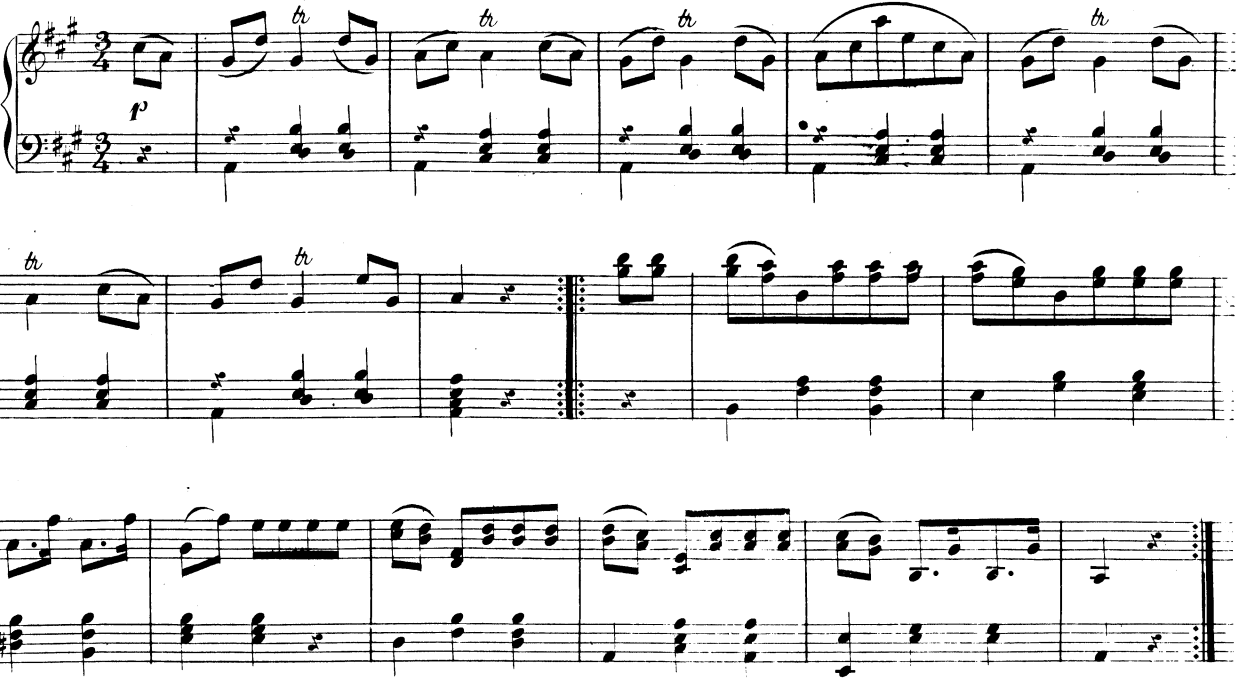

(5442.)
Eigenthum und Verlag von Tobias Haslinger in Wien.

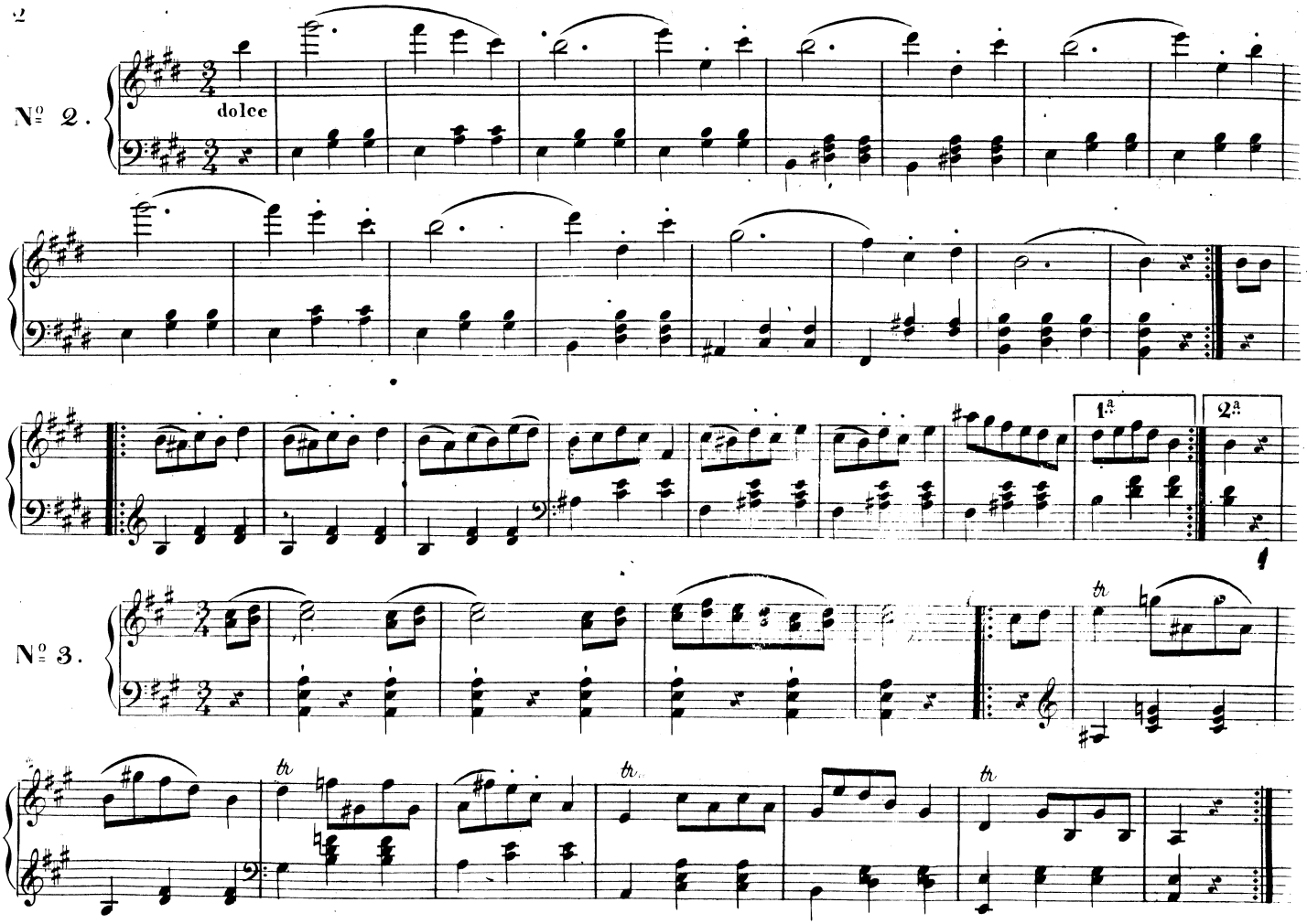
Nº 2.
dolce
1ª
2ª
Nº 3.
tr
tr
tr

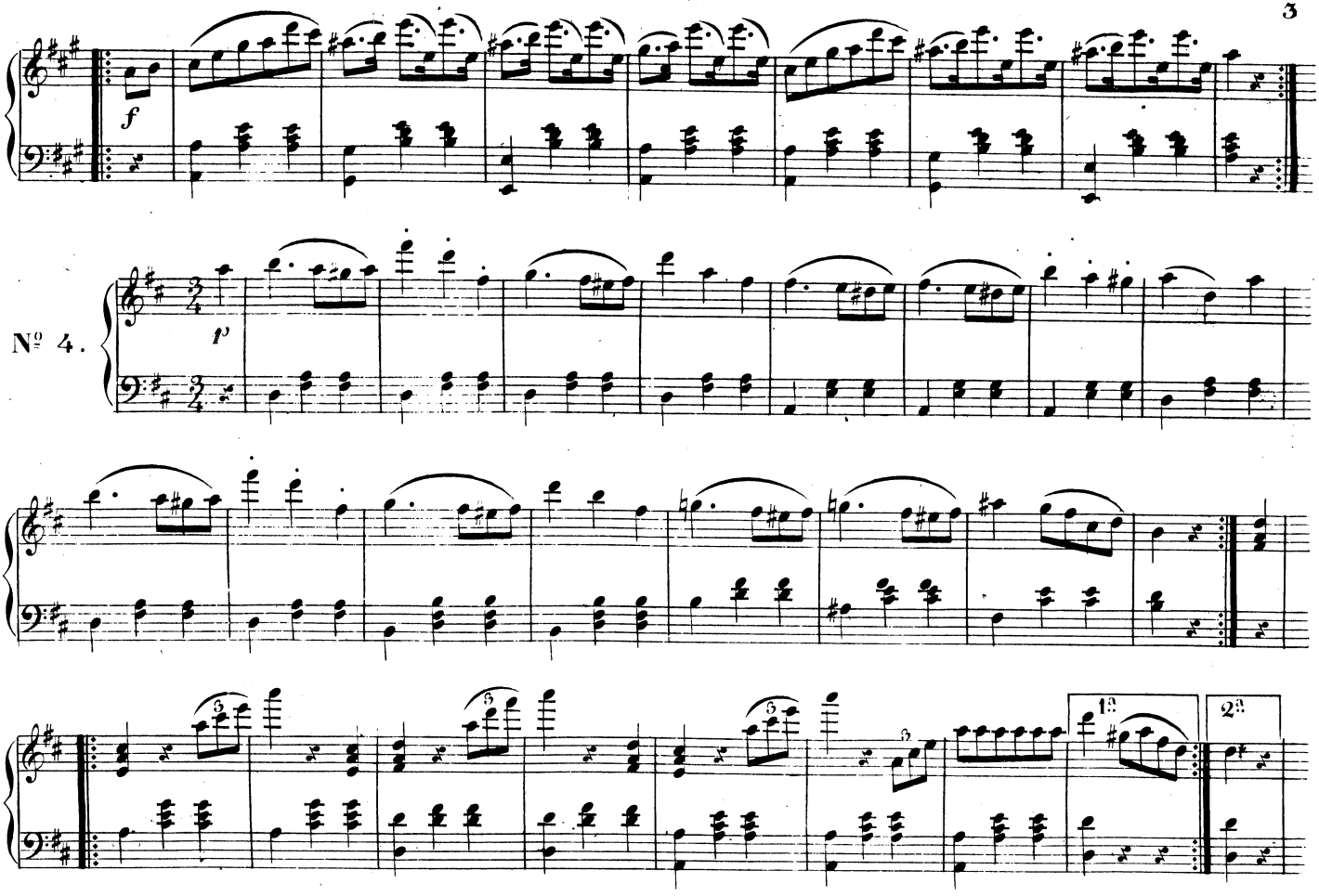
f
No 4.
p
1.
2.

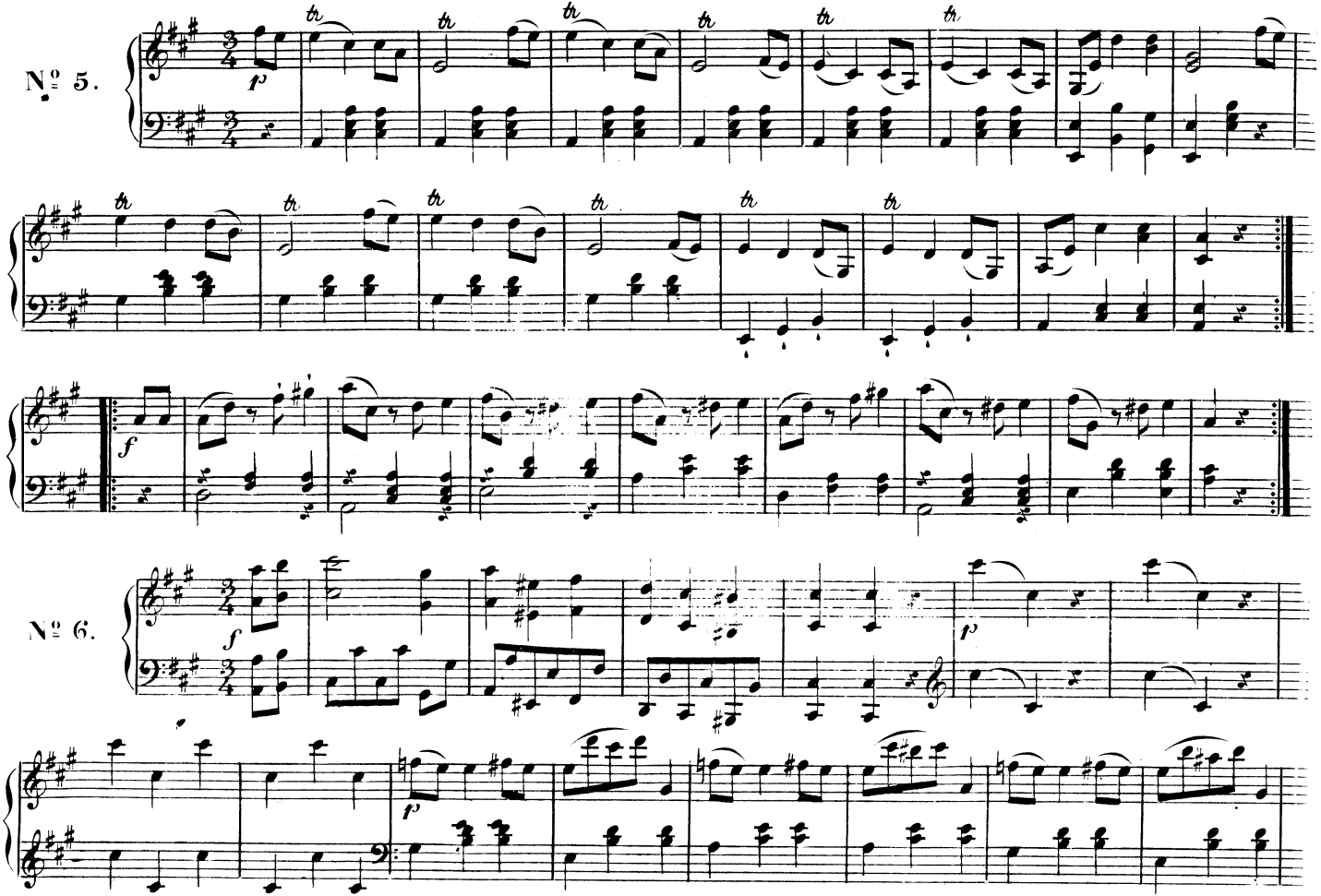
No. 5.
No. 6.

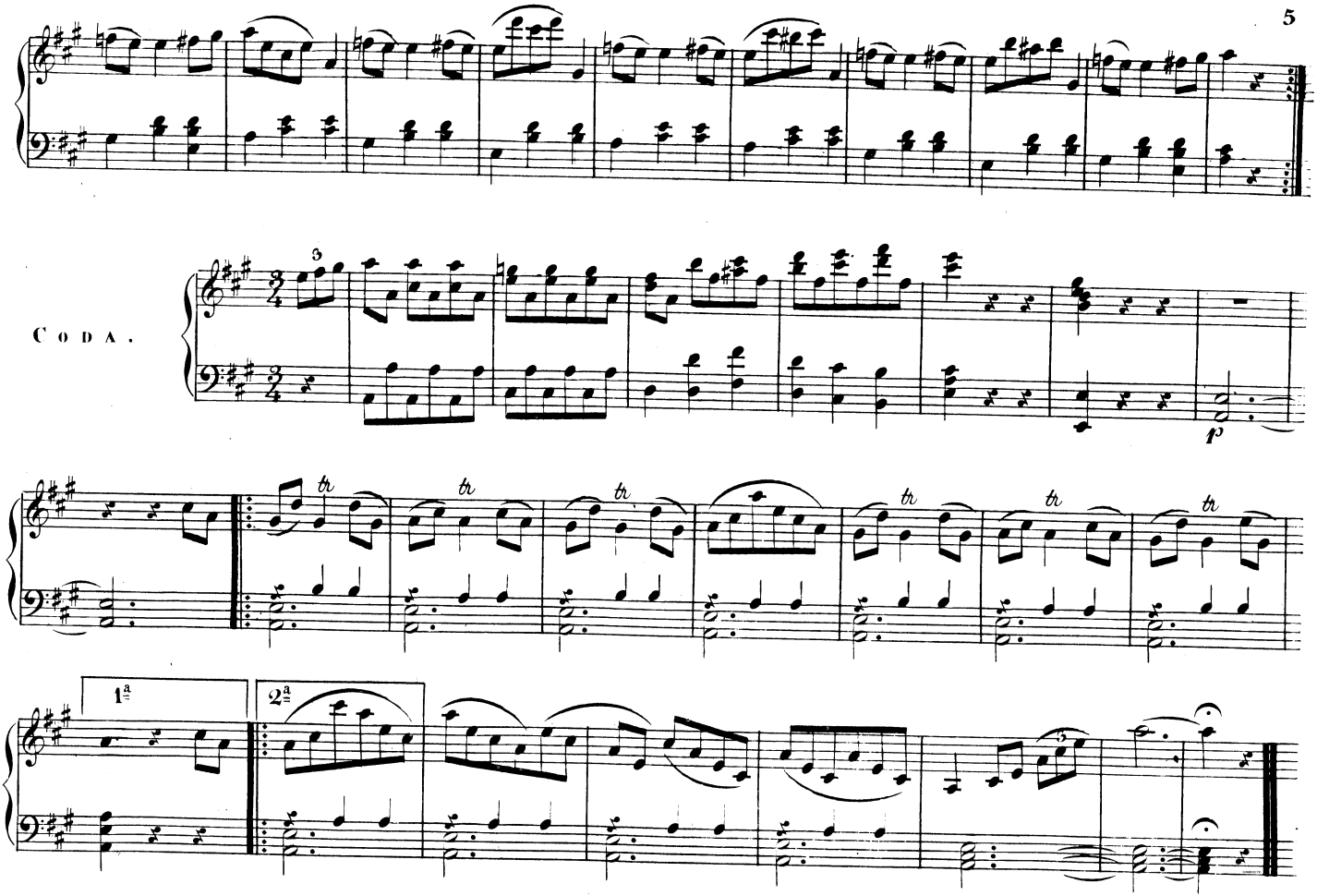
CODA.
p
tr
1a
2a