Zunomien-Tänze

für das

PIANO-FORTE.

Componirt, und den

Herren Hörern der Rechte

an der Hochschule in Wien

achtungsvoll gewidmet

von

JOHANN STRAUSS.

171 tes Werk.

Eigenthum der Verleger.

N.o 9821.

Eingetragen in das Archiv der Musikalien-Verleger.

Preis 45 Xr. C.M.

Wien, bei Tobias Haslinger's Witwe u. Sohn,
k. k. Hof- und privil. Kunst- und Musikalienhändler.

Paris, bei M. Schlesinger.
London, bei Cocks & Comp.

Mailand,
in Joh. Ricordi's k. k. privil. National-Musikalien-Verlags-Anstalt.

Leipzig, bei B. Hermann.
Mendrisio, bei Pozzi.

Im Verlage der k.k. Hof- und priv. Kunst- und Musikalienhandlung

Tobias Haslinger's Witwe und Sohn in Wien,

(Anfangs des Kohlmarktes № 281. Hauptansicht auf dem Graben,)

sind erschienen und auch in allen Musikalienhandlungen des In- und Auslandes zu haben:

Sämmtliche Walzer

für das Pianoforte

von

JOHANN STRAUSS.

	C.M. fl.kr.
Täuberl-Walzer	1
Döblinger Reunion-Walzer	2 " W. — 30
Wiener Carneval-Walzer	3 " " — 30
Kettenbrücke-Walzer, 1te Lief.	4 " " — 30
Gesellschafts-Walzer	5 " " — 30
Wiener Launen-Walzer	6 " " — 30
Tempête, Polstertanz, Galoppade	10 " " — 30
Walzer (à la Paganini)	11 " " — 30
Krapfen-Waldel-Walzer	12 " " — 30
Trompeten-Walzer	13 " " — 30
Champagner-Walzer	14 " " — 30
Erinnerungs-Walzer	15 " " — 30
Fort nach einander! Walzer	16 " " — 30
Lustlager-Walzer	18 " " — 30
Kettenbrücke-Walzer, 2te Lief.	19 " " — 30
Es ist nur ein Wien! Walzer	22 " " — 30
Josephstädter Tänze	23 " " — 30
Hietzinger Reunion-Walzer	24 " " — 30
Frohsinn im Gebirge, Walzer	26 " " — 30
Sperls Fest-Walzer	30 " " — 30
Des Verfassers beste Laune, Charmant-Walzer	31 " " — 45
Cotillons aus der Oper: Die Stumme von Portici	32 " " — 45
Benefice-Walzer	33 " " — 30
Gute Meinung für die Tanzlust, Walzer	34 " " — 30
Souvenir de Baden, Walzer	38 " " — 30
Wiener Tivoli-Rutsch-Walzer	39 " " — 45
Wiener Damen-Toilette-Walzer	40 " " — 45
Fra Diavolo-Cotillons	41 " " — 45
Der Raub der Sabinerinnen, Walzer	43 " " — 45
Contredanses	44 " " — 30
Tivoli-Freudenfest-Tänze	45 " " — 45
Vive la Danse! Walzer	47 " " — 30
Heiter auch in ernster Zeit! Walzer	48 " " — 30

	fl.kr.
Das Leben ein Tanz, der Tanz ein Leben, Walzer	49 W. — 45
Cotillons aus der Oper: *La Straniera*	50 " " — 5
Hof-Ball-Tänze	51 " " — 45
Bajaderen-Walzer	53 " " — 45
Contra-Tänze	54 " " — 45
Alexandra-Walzer	56 " " 1 —
Zampa-Walzer	57 " " — 45
Mein schönster Tag in Baden, Walzer	58 " " — 45
Die vier Temperamente, Walzer	59 " " 1 —
Carnevals-Spende, Walzer	60 " " — 45
Tausendsapperment-Walzer	61 " " — 45
Frohsinn mein Ziel, Walzer	63 " " — 45
Robert-Tänze	64 " " — 45
Mittel gegen den Schlaf, Walzer	65 " " — 45
Erinnerung an Pesth, Walzer	66 " " — 45
1ste Walzer-Guirlande	67 " " 1 —
Gabrielen-Walzer	68 " " — 45
Pfennig-Walzer	70 " " — 45
Elisabethen-Walzer	71 " " 1 —
Cotillons aus der Oper: Der Zweikampf	72 " " — 45
Iris-Walzer	75 " " — 45
Rosa-Walzer	76 " " — 45
2te Walzer-Guirlande	77 " " 1 —
Erinnerung an Berlin, Walzer	78 " " — 45
Gedanken-Striche, Walzer	79 " " — 45
Huldigungs-Walzer	80 " " — 45
Grazien-Tänze	81 " " — 45
Philomelen-Walzer	82 " " — 45
Merkurs-Flügel, Walzer	83 " " — 45
Heimath-Klänge, Walzer	84 " " — 45
Erinnerung an Deutschland, Walzer	87 " " — 45
Die Nachtwandler, Walzer	88 " " — 45

	fl.kr.
Eisenbahn-Lust-Walzer	85 W. 1 —
Krönungs-Walzer	91 " " — 45
Cotillons aus der Oper: Die Hugenotten	92 " " — 60
Künstler-Ball-Tänze	94 " " — 45
Brüssler Spitzen, Walzer	95 " " — 45
Ball-Racketen, Walzer	96 " " — 45
Pilger am Rhein, Walzer	98 " " — 45
Bankett-Tänze	99 " " — 45
Paris, Walzer	101 " " — 45
Huldigung der Königin Victoria von Grossbritannien, Walzer	103 " " 1 —
Freuden-Grüsse, Walzer	105 " " — 45
Exotische Pflanzen, Walzer	109 " " — 45
Taglioni-Walzer	110 " " — 45
Londoner Saison-Walzer	112 " " — 45
Die Berggeister, Walzer	113 " " — 45
Rosenblätter, Walzer	115 " " — 45
Wiener Gemüths-Walzer	116 " " — 45
Ayrthen, Walzer	118 " " — 45
Tanz-Recepte, Walzer	119 " " — 45
Cäcilien-Walzer, mit demhellichten Tremolo	120 " " — 45
3te Walzer-Guirlande	121 " " 1 —
Palm-Zweige, Walzer	122 " " — 45
Amors-Pfeile, Walzer	123 " " — 45
Elektrische Funken, Walzer	125 " " — 45
Deutsche Lust, oder: Donau-Lieder ohne Text, Walzer	127 " " — 45
Apollo-Walzer	128 " " — 45
Adelaiden-Walzer	129 " " — 45
Die Wettrenner, Walzer	131 " " — 45
Die Debutanten, Walzer	132 " " — 45
Egerien-Tänze	134 " " — 45
Die Tanzmeister, Walzer	135 " " — 45
Stadt- und Landleben, Walzer	136 " " — 45
Die Fantasten, Walzer	139 " " — 45

	fl.kr.
Musik-Vereins-Tänze	140 W. — 45
Die Stimmesänger, Walzer	141 " " — 45
Latonen-Walzer	143 " " — 45
Minos-Klänge, Walzer	145 " " — 45
Die Lustwandler, Walzer	146 " " — 45
Walhalla-Toaste, Walzer	147 " " — 45
Die Dämonen, Walzer	149 " " — 45
Künstler-Ball-Tänze	150 " " — 45
Tanz-Capricen, Walzer	152 " " — 45
Loreley-Rhein-Klänge, Walzer	154 " " 1 —
Brüder Lustig, Walzer	155 " " — 45
Asträa-Tänze	156 " " — 45
Nur Leben! Walzer	159 " " — 45
Waldfräuleins Hochzeits-Tänze	160 " " — 45
Frohsinns-Salven, Walzer	163 " " — 45
Aurora-Fest-Klänge, Walzer	164 " " — 45
Rosen ohne Dornen, Walzer	166 " " — 45
Wiener Früchtein, Walzer	167 " " — 45
willkommen-Rufe, Walzer	168 " " — 45
Masken-Lieder, Walzer	170 " " — 45
Eunomien-Tänze	171 " " — 45

Diese Walzer sind auch für Orchester, und in den üblichen Arrangements erschienen.

EUNOMIEN - TÄNZE

von

JOHANN STRAUSS.

171tes Werk.

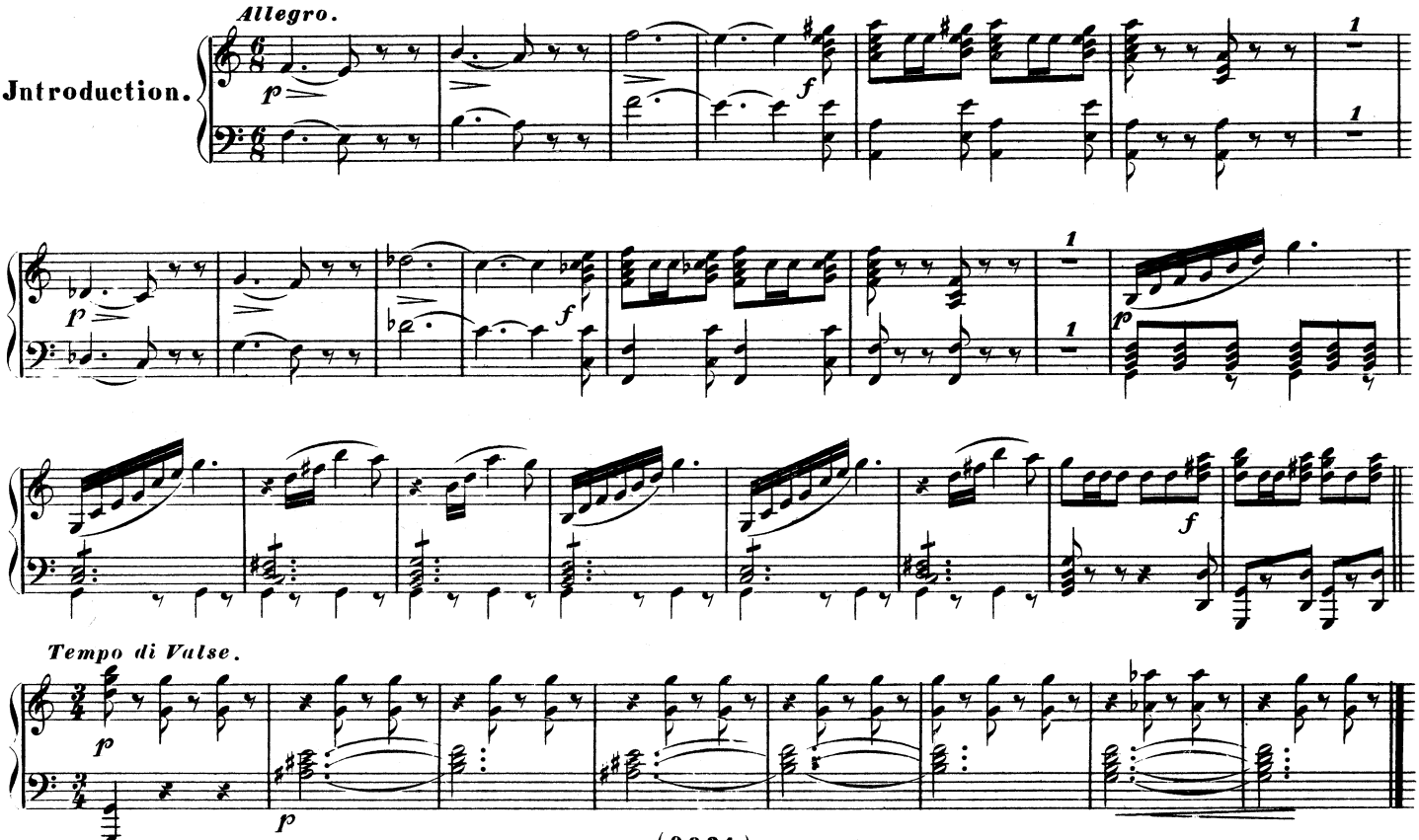

(9821.)

Eigenthum und Verlag der k. k. Hof-Kunst- und Musikalienhandlung

Tobias Haslinger's Witwe u. Sohn in Wien.

Walzer.
№ 1.

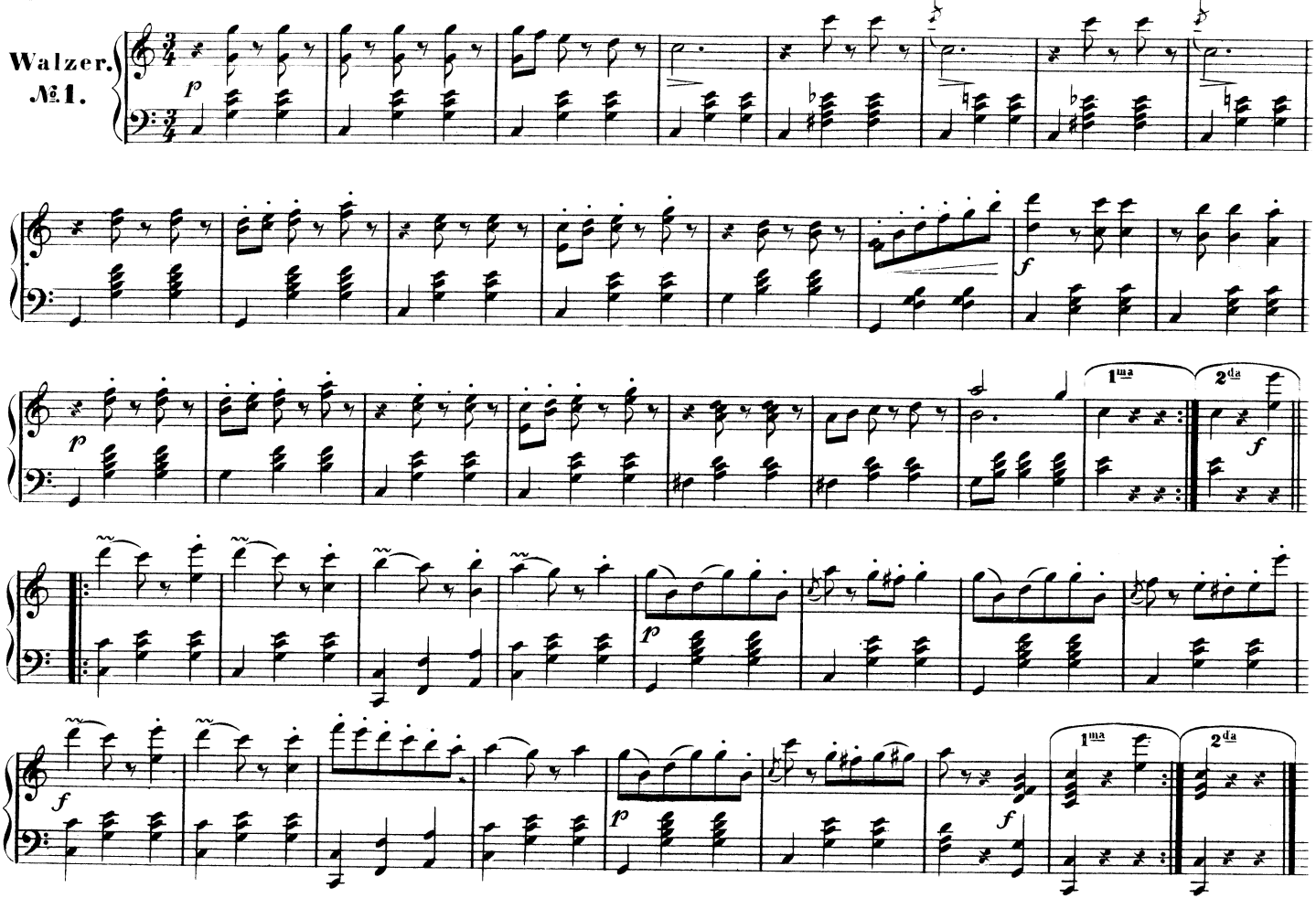

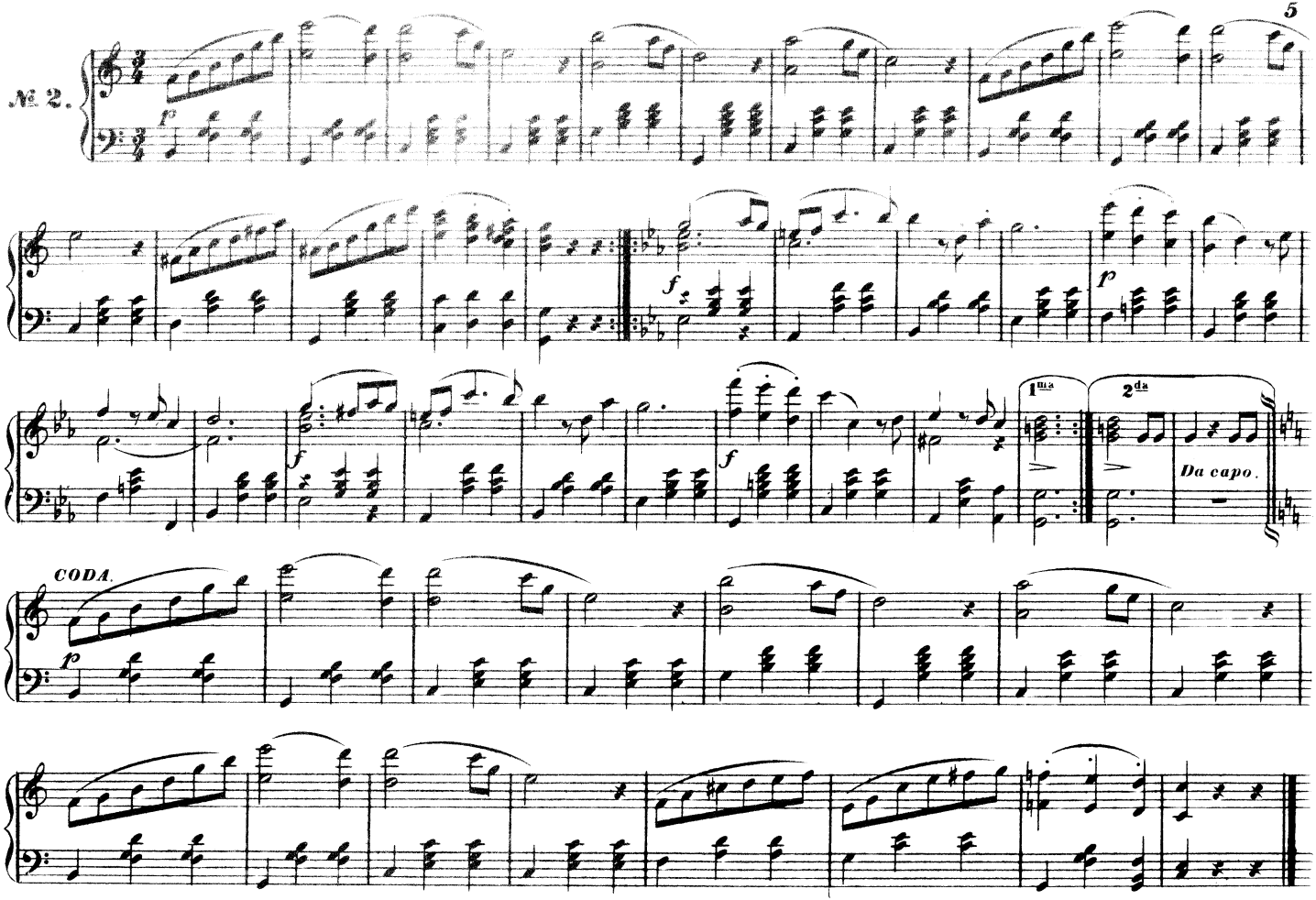
№ 2.
1ma
2da
Da capo.
CODA.

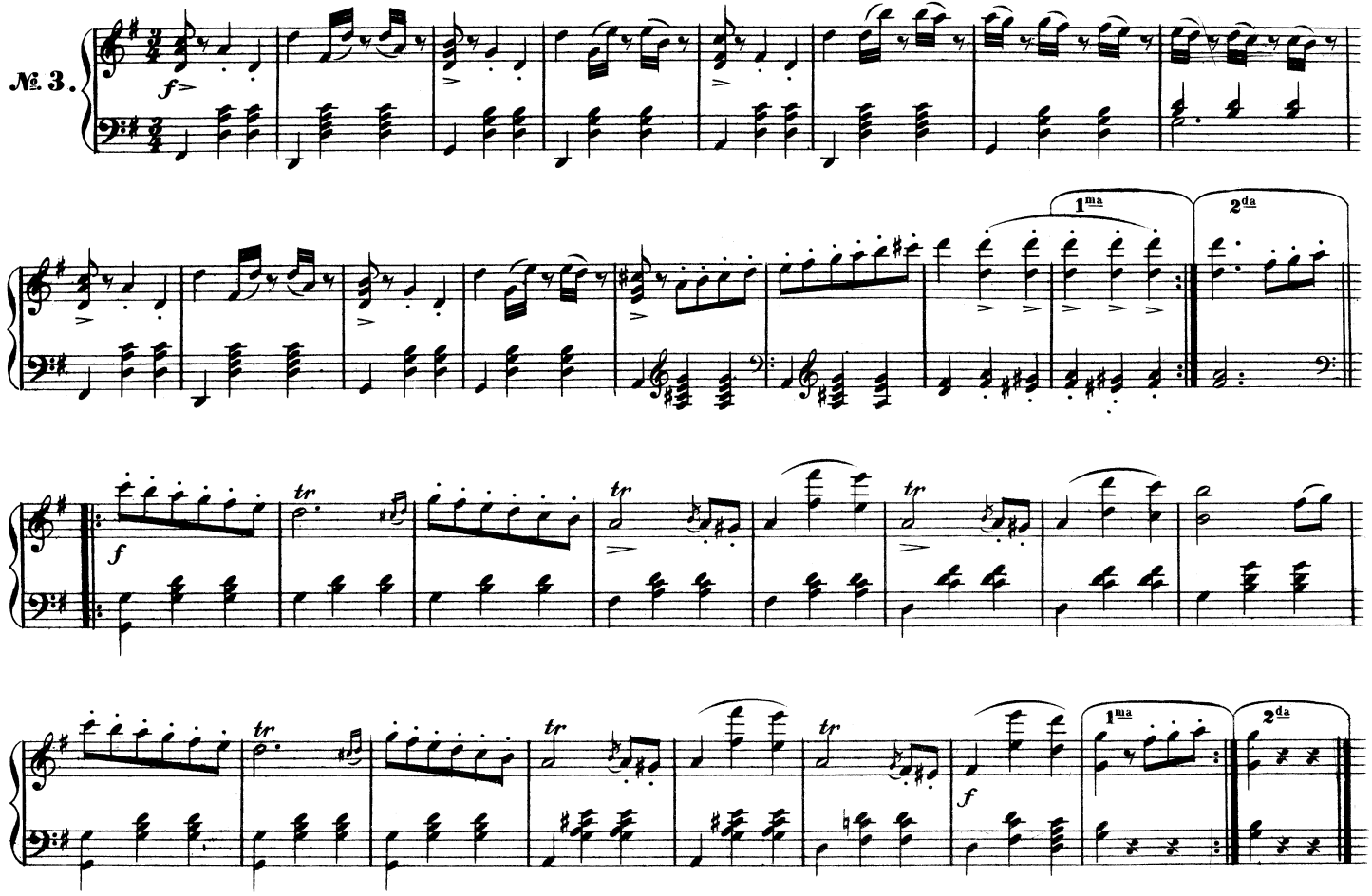
№ 3.
1ma
2da
1ma
2da

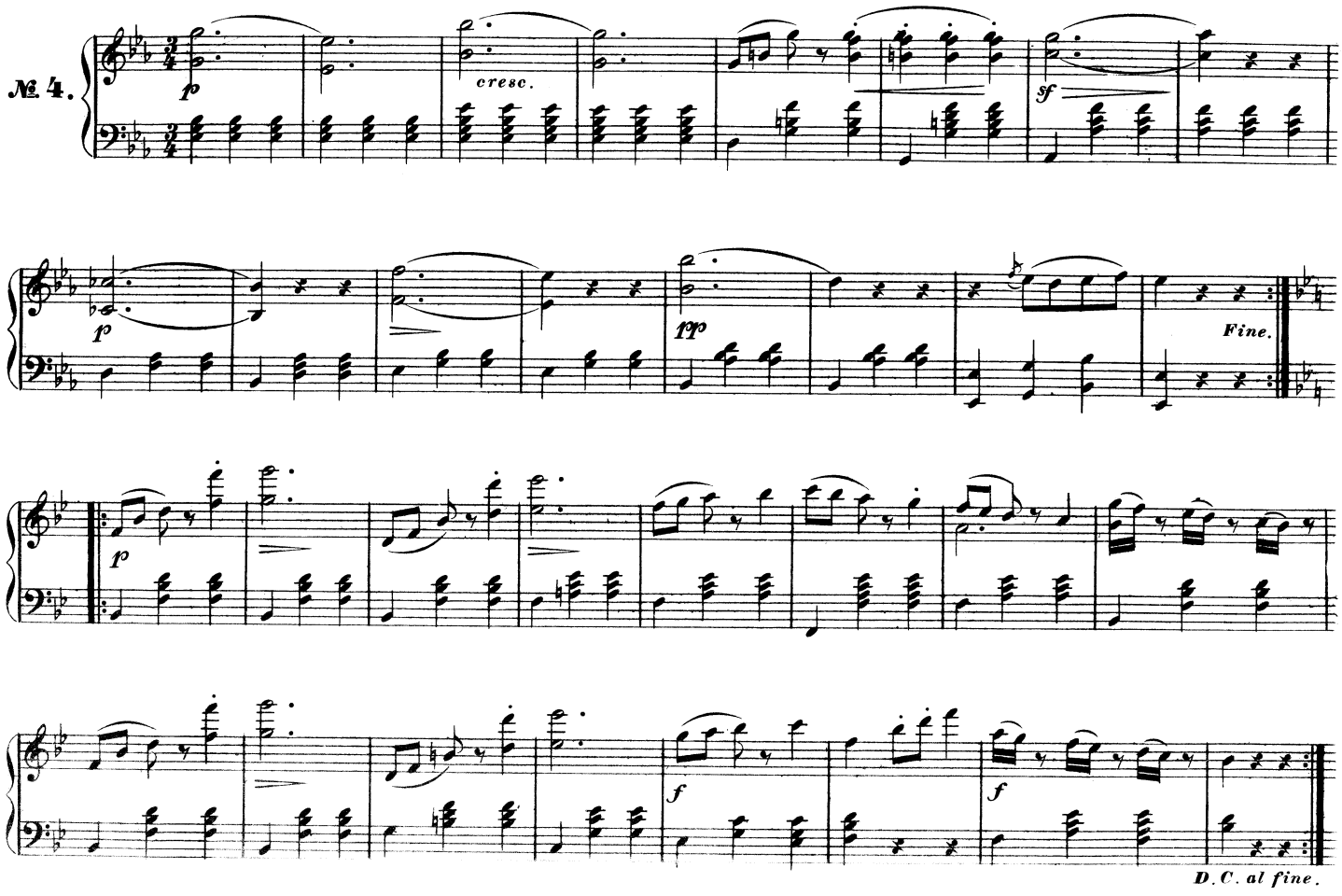
№ 4.
p
cresc.
sf
p
pp
Fine.
p
f
f
D. C. al fine.

№ 5.

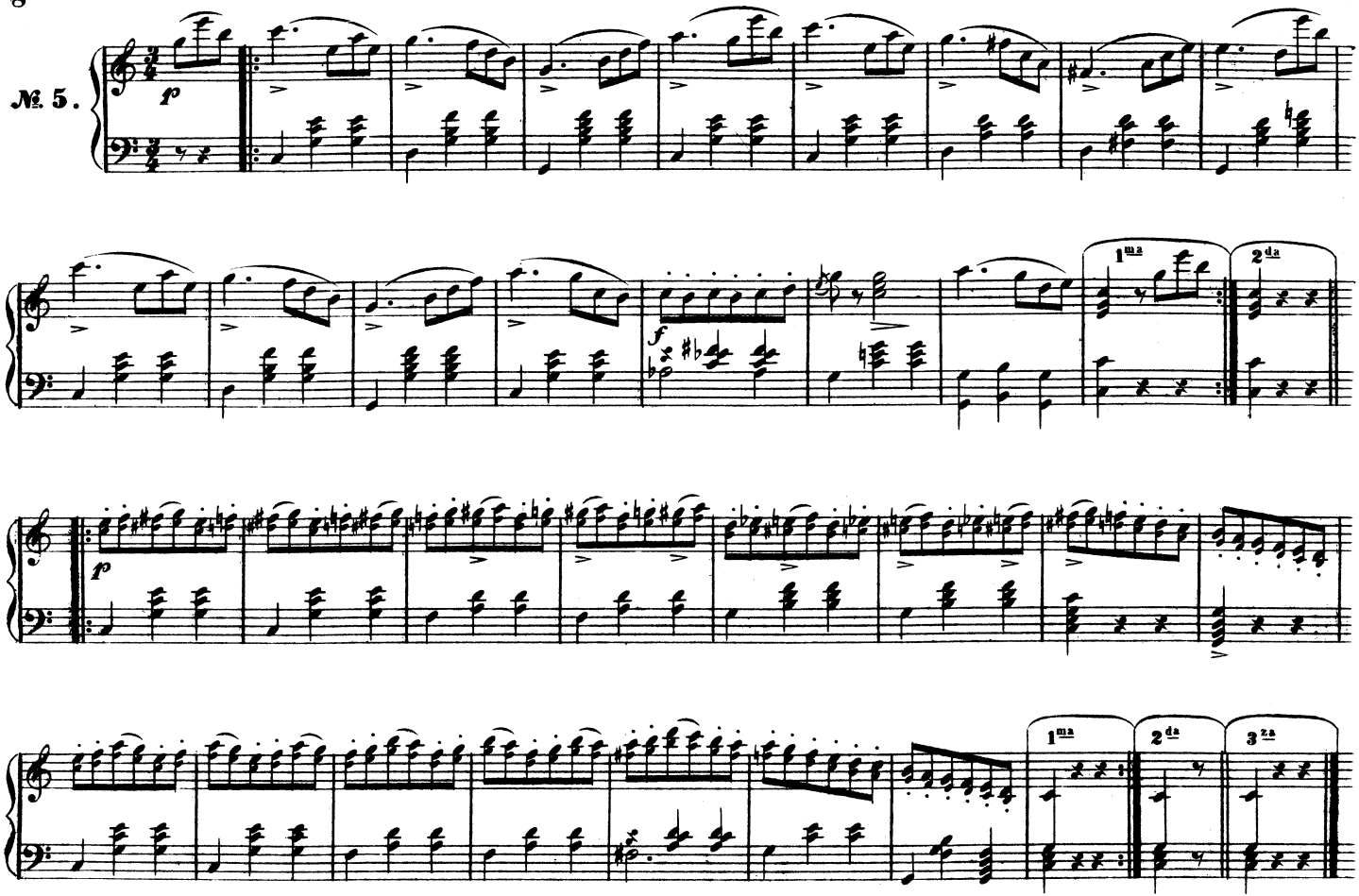

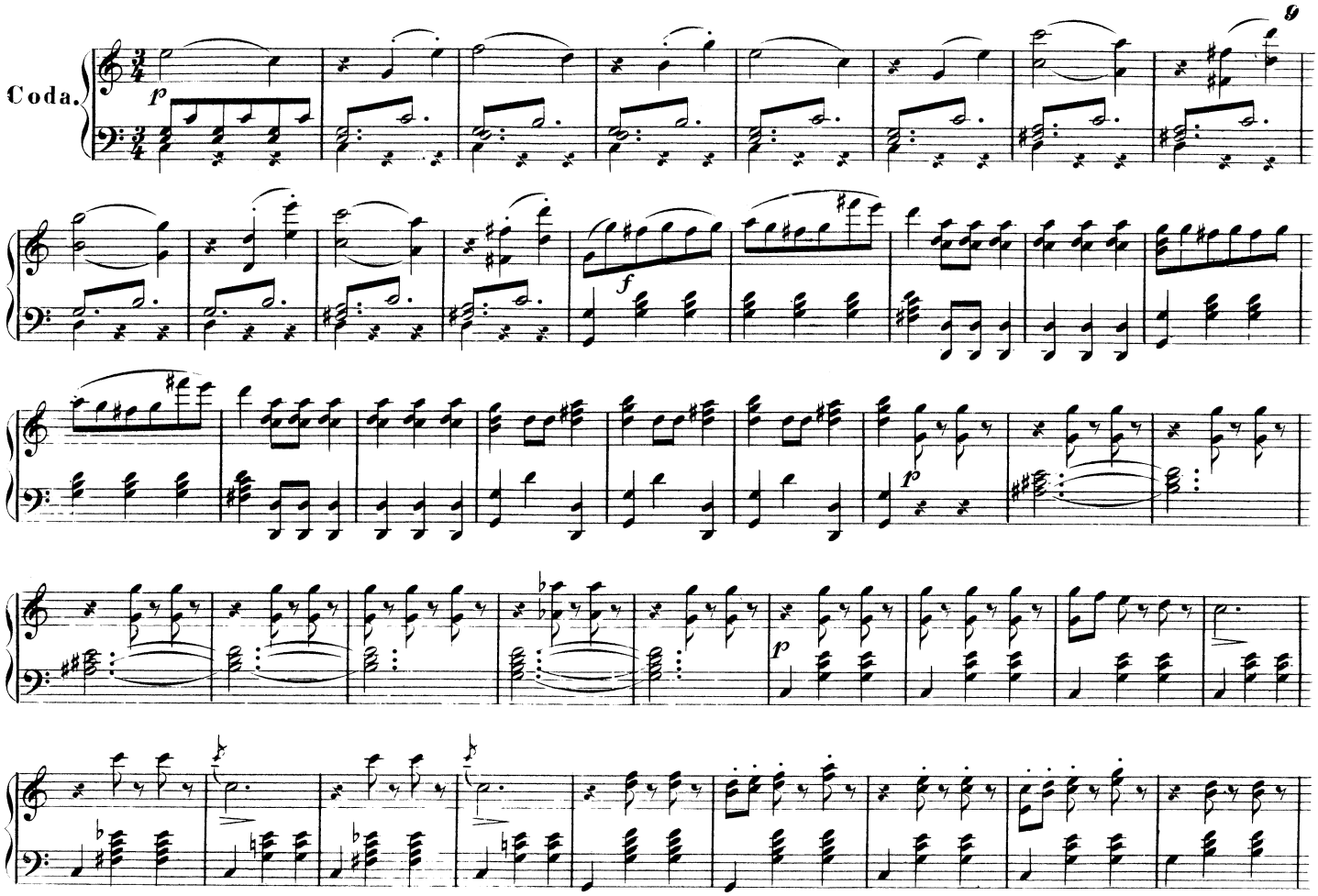
Coda.
p
f
p
p

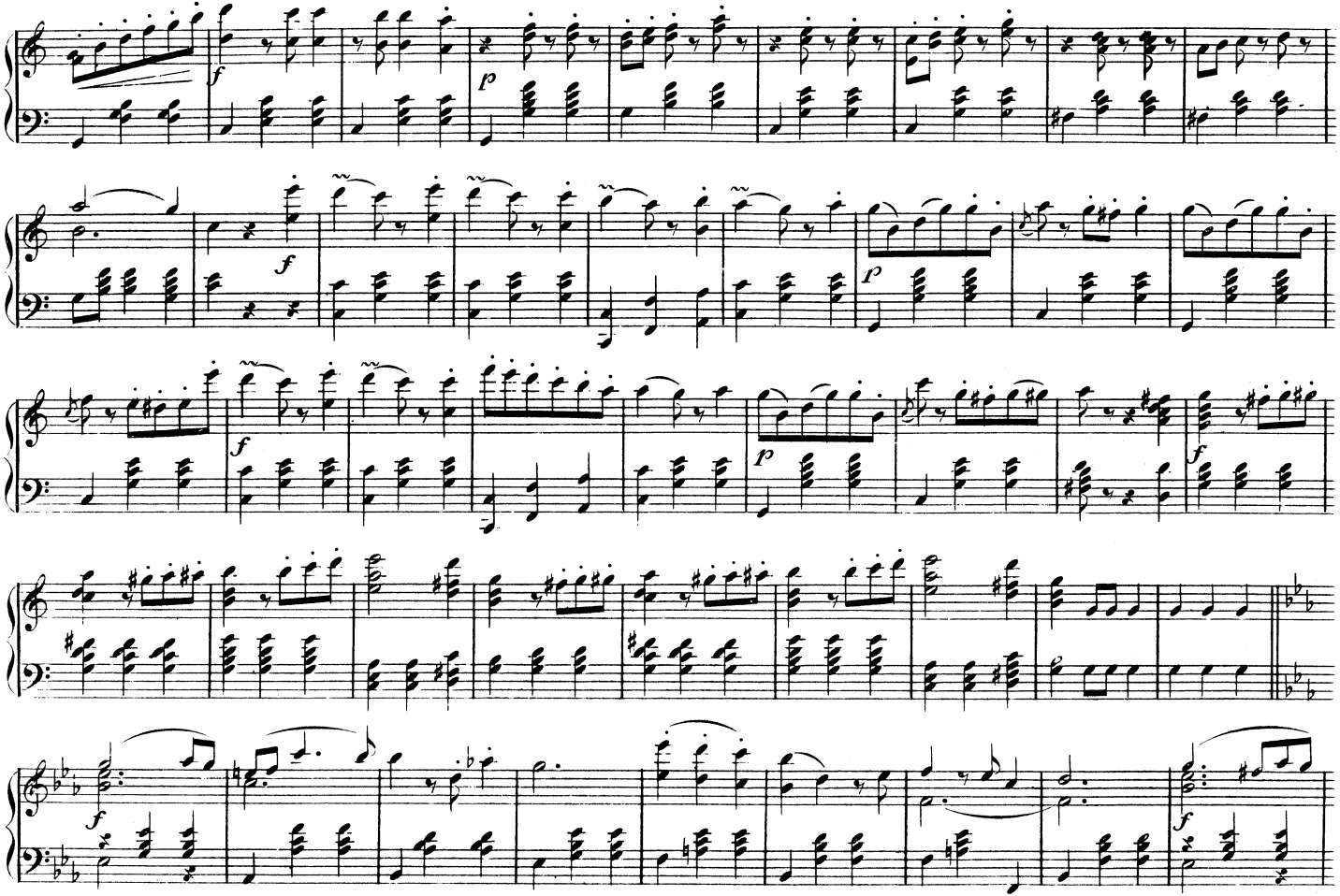

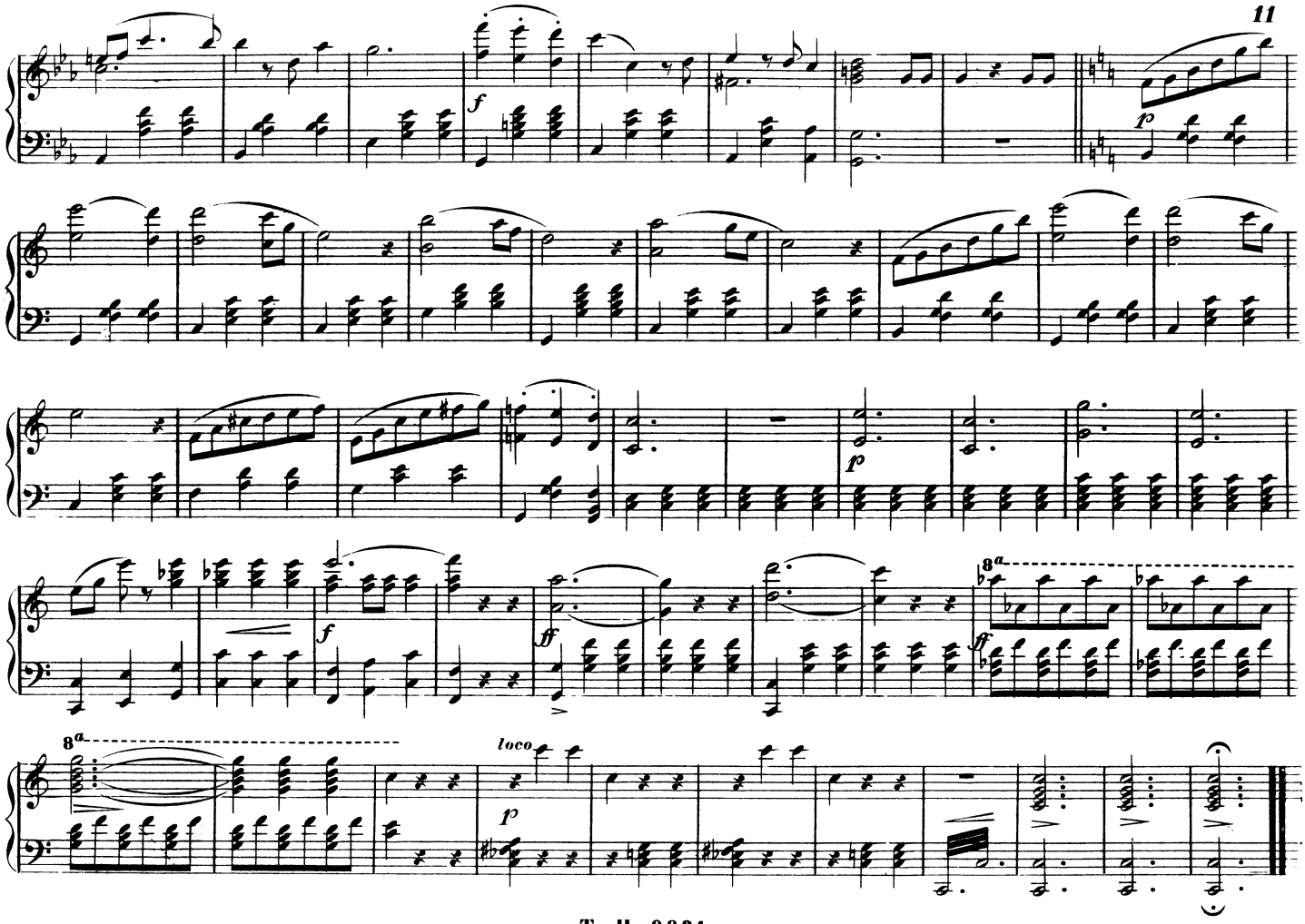
f
p
p
f
ff
ff
8a
8a
loco
p