CÄCILIEN-WALZER

für das Pianoforte

Componirt und bei dem Balle

der Gesellschaft der Musikfreunde des österreichischen Kaiserstaates

zum ersten Male aufgeführt

von

JOHANN STRAUSS.

120ten Werk.

Eigenthum der Verleger.

№ 8131.

Eingetragen in das Archiv der Musikverleger.

Preis 45 Xr. C.M. 12 gr.

Wien, bei Tobias Haslinger,

k. k. Hof- und privil. Kunst- und Musikalienhändler.

Leipzig, in dessen Verlags-Expedition.

Im Verlage der k. k. Hof- und priv. Kunst- und Musikalienhandlung

des Tobias Haslinger in Wien,

(am Graben, im Edlen v. Trattnern'schen Freyhofe, Nr. 618)

sind in gleichförmiger, schöner und correcter *Original-Ausgabe* erschienen,

und auch in allen Buch- und Musikalienhandlungen des In- und Auslandes zu haben:

Sämmtliche Walzer

für das Pianoforte allein

von

Johann Strauss.

	C.	M.	fl.	kr.
Strauss (Joh.) Täuberl-Walzer	1tes	W.	—	30
— Döblinger Reunion-Walzer	2tes	»	—	30
— Wiener Carneval-Walzer	3tes	»	—	30
— Kettenbrücke-Walzer, 1ste Lieferung	4tes	»	—	30
— Gesellschafts-Walzer	5tes	»	—	30
— Wiener Launen-Walzer	6tes	»	—	30
— Tempête, Polstertanz, Galoppade	10tes	»	—	20
— Walzer (à la Paganini)	11tes	»	—	30
— Krapfen-Waldel-Walzer	12tes	»	—	30
— Trompeten-Walzer	13tes	»	—	30
— Champagner-Walzer	14tes	»	—	30
— Erinnerungs-Ländler	15tes	»	—	20
— Fort nach einander! Walzer	16tes	»	—	30
— Lustlager-Walzer	18tes	»	—	30
— Kettenbrücke-Walzer, 2te Lieferung	19tes	»	—	30
— Es ist nur ein Wien! Walzer	22tes	»	—	30
— Josephstädter Tänze	23tes	»	—	30
— Hietzinger Reunion-Walzer	24tes	»	—	30
— Frohsinn im Gebirge. Walzer	26tes	»	—	30
— Sperls Fest-Walzer	30tes	»	—	30
— Des Verfassers beste Laune. Charmant-Walzer	31tes	»	—	45
— Cotillons aus der Oper: Die Stumme von Portici	32tes	»	—	45
— Benefice-Walzer	33tes	»	—	30
— Gute Meinung für die Tanzlust. Walzer	34tes	»	—	30
— *Souvenir de Baden.* Walzer	38tes	»	—	30
— Wiener Tivoli-Rutsch-Walzer	39tes	»	—	45
— Wiener Damen-Toilette-Walzer	40tes	»	—	45
— *Fra Diavolo*-Cotillons	41tes	»	—	45

	C.	M.	fl.	kr.
Strauss (J.) Der Raub der Sabinerinnen. Walzer	43tes	W.	—	45
— *Contredanses*	44tes	»	—	30
— Tivoli-Freudenfest-Tänze	45tes	»	—	45
— *Vive la Danse!* Walzer	47tes	»	—	30
— Heiter auch in ernster Zeit! Walzer	48tes	»	—	30
— Das Leben ein Tanz; der Tanz ein Leben. Walzer	49tes	»	—	45
— Cotillons aus der Oper: *La Straniera*	50tes	»	—	45
— Hof-Ball-Tänze	51tes	»	—	45
— Bajaderen-Walzer	53tes	»	—	45
— Contra-Tänze	54tes	»	—	45
— Alexandra-Walzer	56tes	»	1	—
— Zampa-Walzer	57tes	»	—	45
— Mein schönster Tag in Baden! Walzer	58tes	»	—	45
— Die vier Temperamente. Walzer	59tes	»	1	—
— Carnevals-Spende. Walzer	60tes	»	—	45
— Tausendsapperment-Walzer	61tes	»	—	45
— Frohsinn mein Ziel. Walzer	63tes	»	—	45
— Robert-Tänze	64tes	»	—	45
— Mittel gegen den Schlaf. Walzer	65tes	»	—	45
— Erinnerung an Pesth. Walzer	66tes	»	—	45
— 1ste Walzer-Guirlande	67tes	»	1	—
— Gabrielen-Walzer	68tes	»	—	45
— Pfennig-Walzer	70tes	»	—	45
— Elisabethen-Walzer	71tes	»	1	—
— Cotillons aus der Oper: Der Zweykampf	72tes	»	—	45
— Iris-Walzer	75tes	»	—	45
— Rosa-Walzer	76tes	»	—	45
— 2te Walzer-Guirlande	77tes	»	1	—
— Erinnerung an Berlin. Walzer	78tes	»	—	45

	C.	M.	fl.	kr.
Strauss (Joh.) Gedanken-Striche. Walzer	79tes	W.	—	45
— Huldigungs-Walzer	80tes	»	—	45
— Grazien-Tänze	81tes	»	—	45
— Philomelen-Walzer	82tes	»	—	45
— Merkurs-Flügel. Walzer	83tes	»	—	45
— Heimath-Klänge. Walzer	84tes	»	—	45
— Erinnerung an Deutschland. Walzer	87tes	»	—	45
— Die Nachtwandler. Walzer	88tes	»	—	45
— Eisenbahn-Lust-Walzer	89tes	»	1	—
— Krönungs-Walzer	91tes	»	—	45
— Cotillons aus der Oper: Die Hugenotten	92tes	»	—	30
— Künstler-Ball-Tänze	94tes	»	—	45
— Brüssler Spitzen. Walzer	95tes	»	—	45
— Ball-Racketen. Walzer	96tes	»	—	45
— Pilger am Rhein. Walzer	98tes	»	—	45
— Bankett-Tänze	99tes	»	—	45
— Paris. Walzer	101tes	»	—	45
— Huldigung der Königinn Victoria von Grossbritannien. Walzer	103tes	»	1	—
— Freuden-Grüsse. Walzer	105tes	»	—	45
— Exotische Pflanzen. Walzer	109tes	»	—	45
— Taglioni-Walzer	110tes	»	—	45
— Londoner Saison-Walzer	112tes	»	—	45
— Die Berggeister. Walzer	113tes	»	—	45
— Rosenblätter. Walzer	115tes	»	—	45
— Wiener Gemüths-Walzer	116tes	»	—	45
— Myrthen. Walzer	118tes	»	—	45
— Tanz-Recepte. Walzer	119tes	»	—	45
— Cäcilien-Walzer	120tes	»	—	45

(Werden fortgesetzt.)

Diese Walzer sind auch für das Pianoforte zu 4 Händen — und für Violine u. Pianoforte — so wie in mehreren Arrangirungen für verschiedene Instrumente zu haben.

Cäcilien-Walzer

von

JOHANN STRAUSS.

120ter Werk.

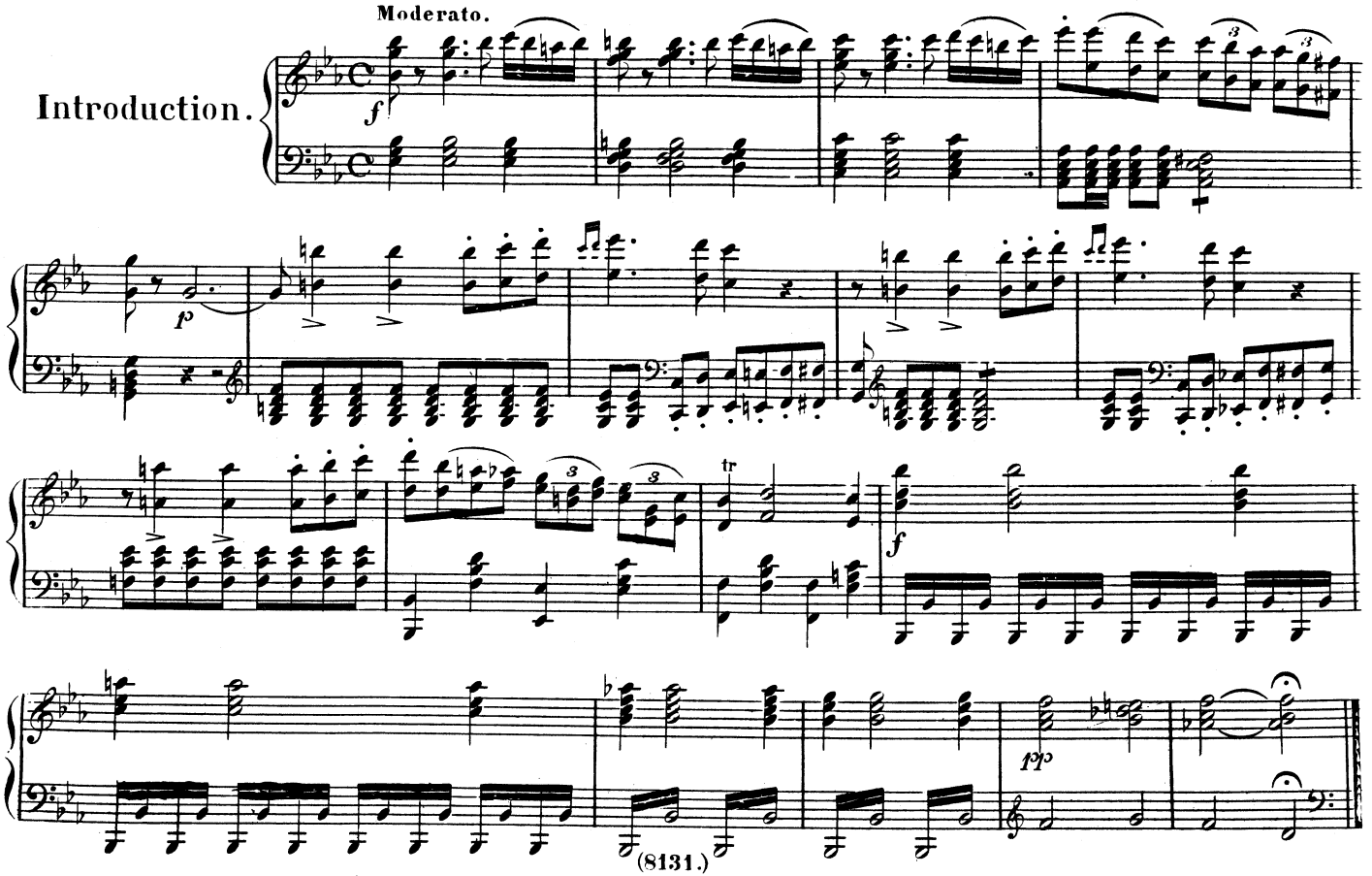

Eigenthum und Verlag der k.k. Hof-Kunst- und Musikalienhandlung des Tobias Haslinger in Wien.

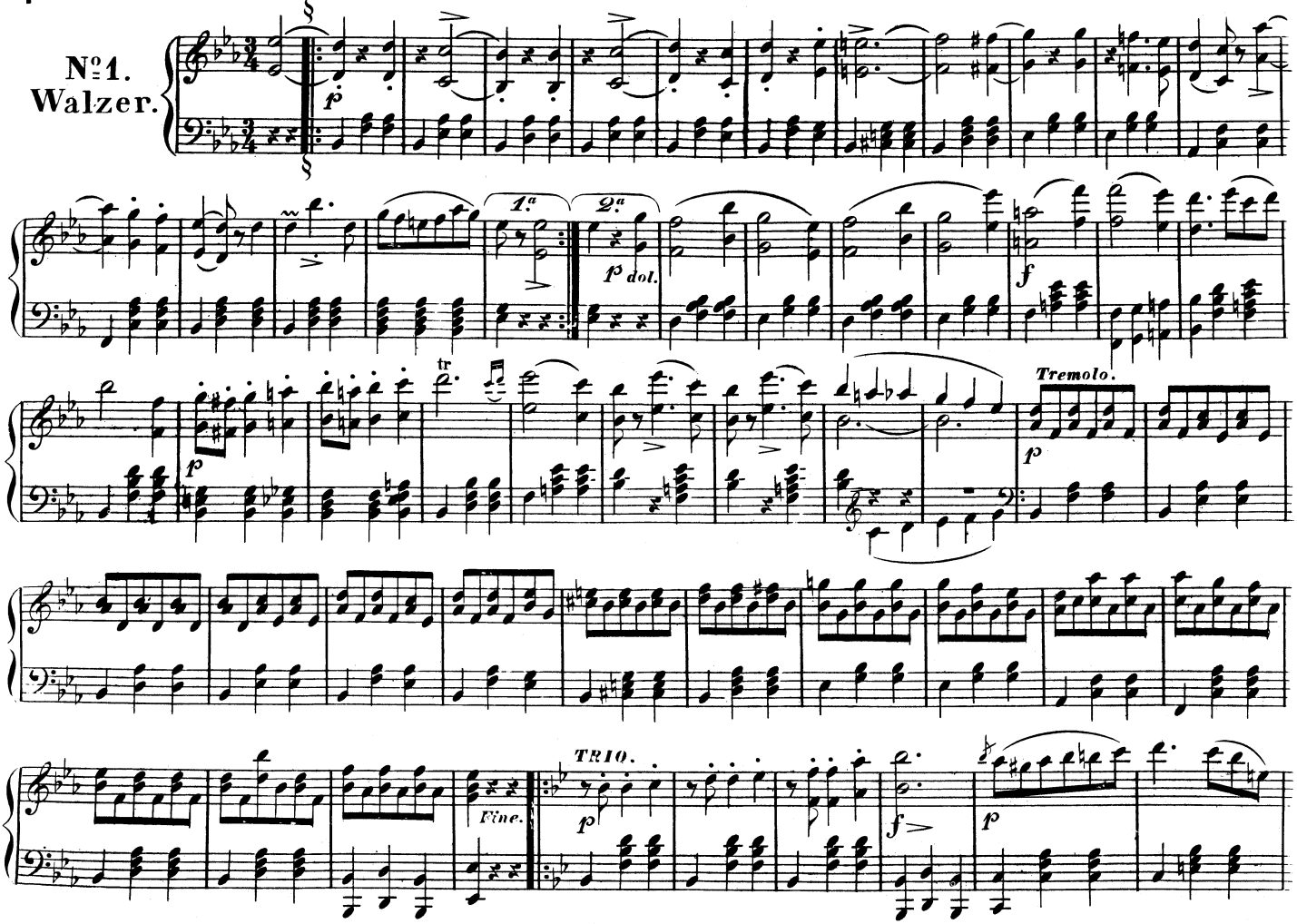
№ 1.
Walzer.
1a
2a
p dol.
f
Tremolo.
TRIO.
Fine.

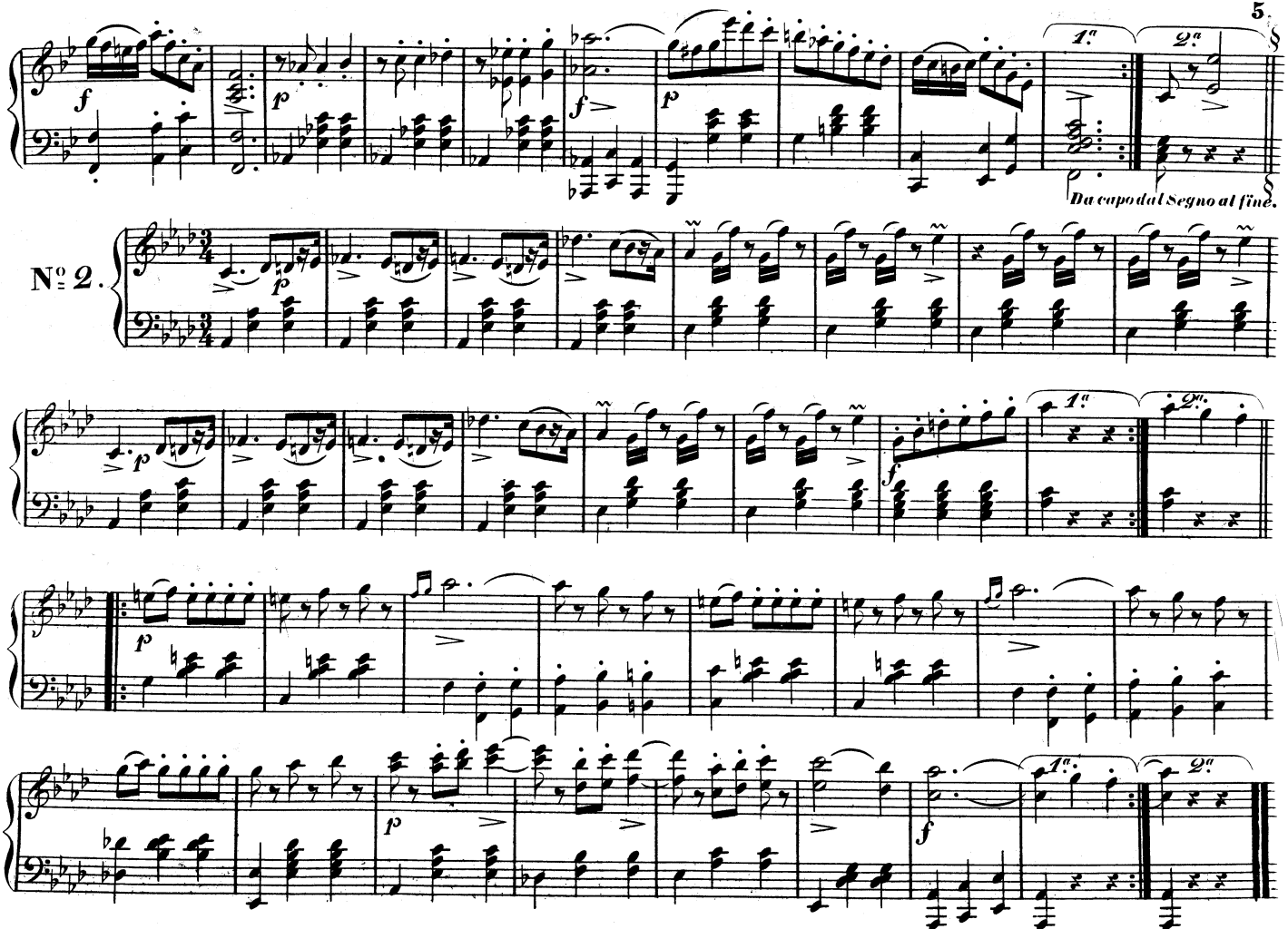
1.
2.
Da capo dal Segno al fine.
No 2.

Eingang.

Walzer.

No. 3.

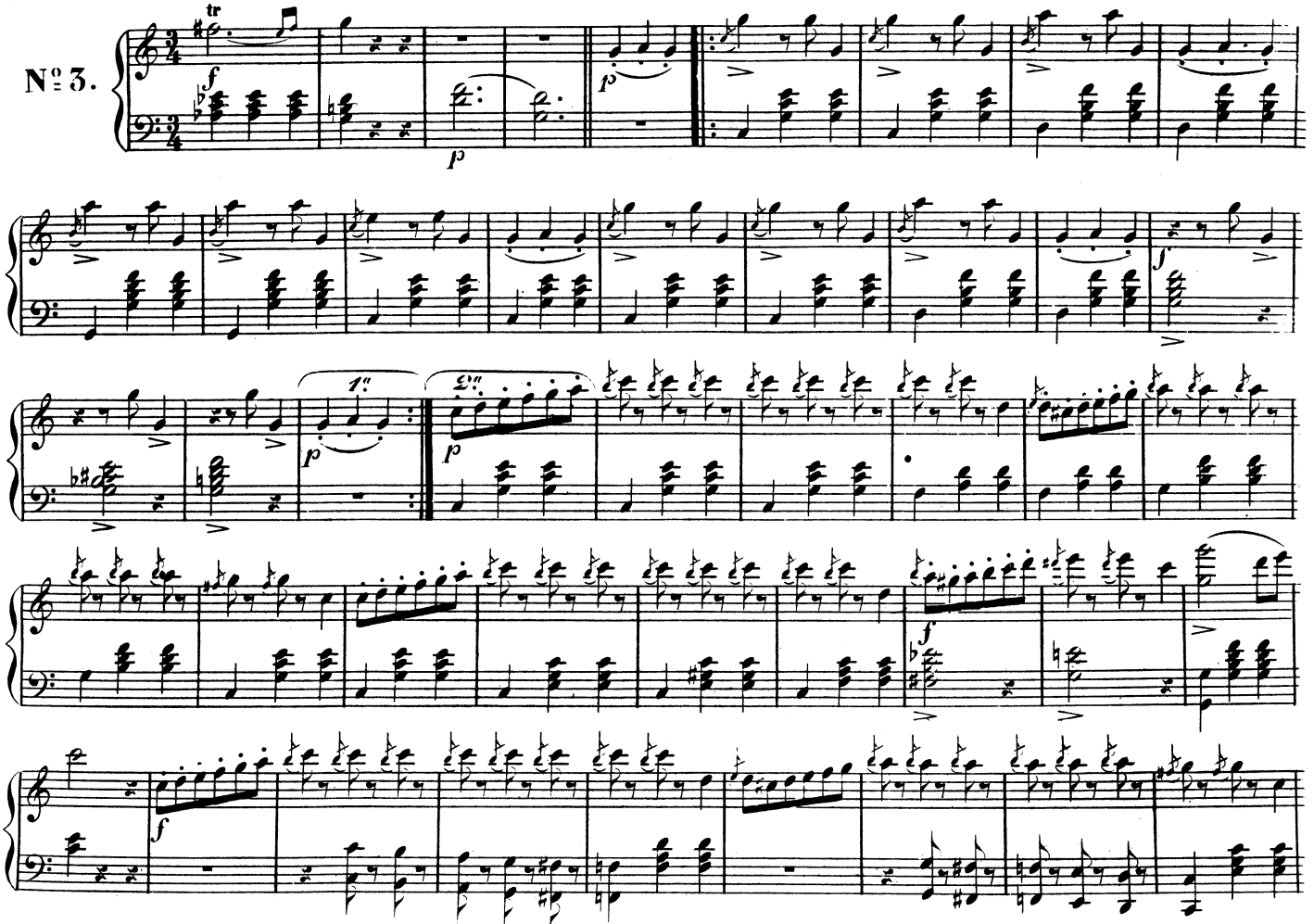

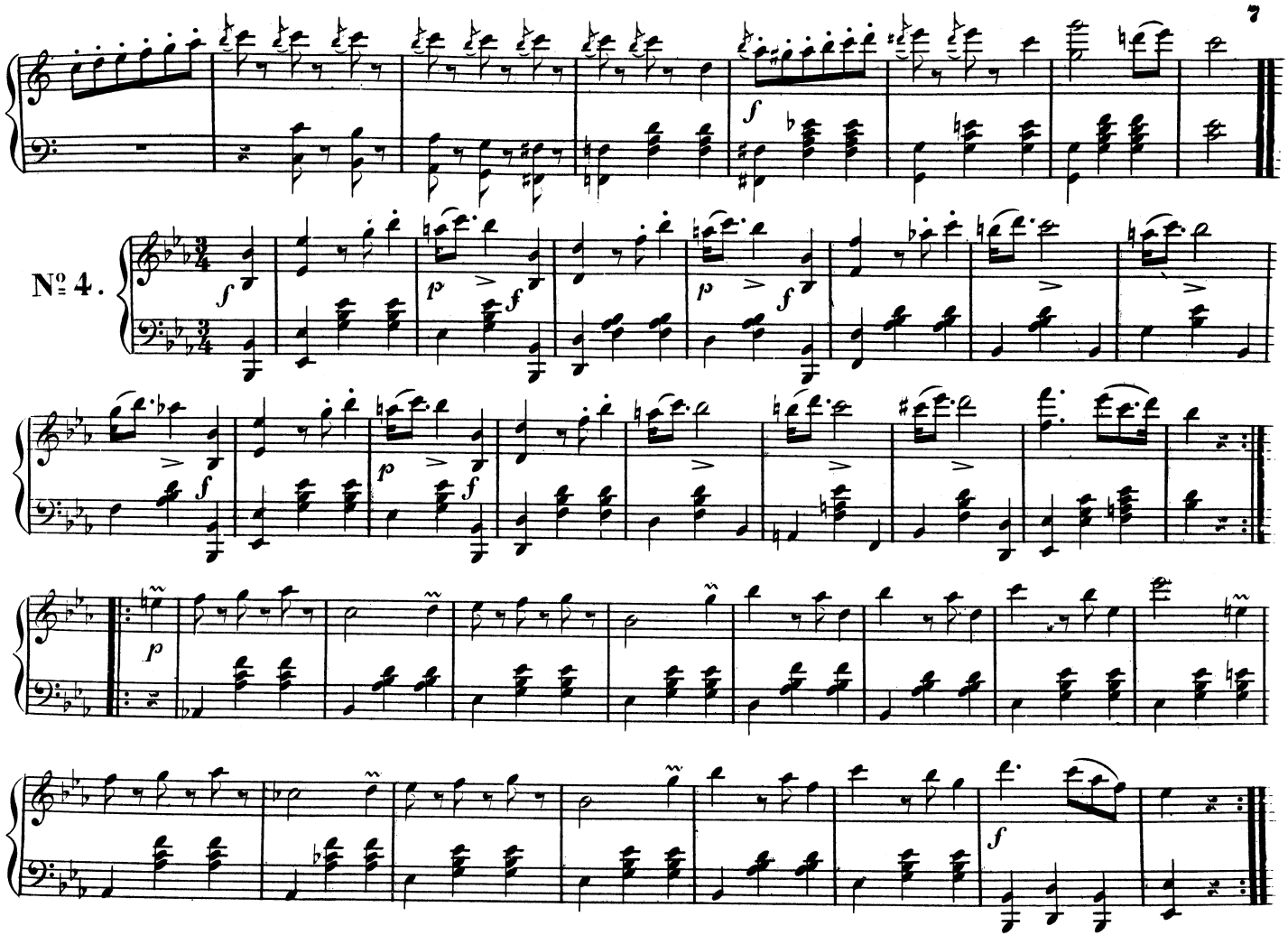
No. 4.

Eingang.

Walzer.

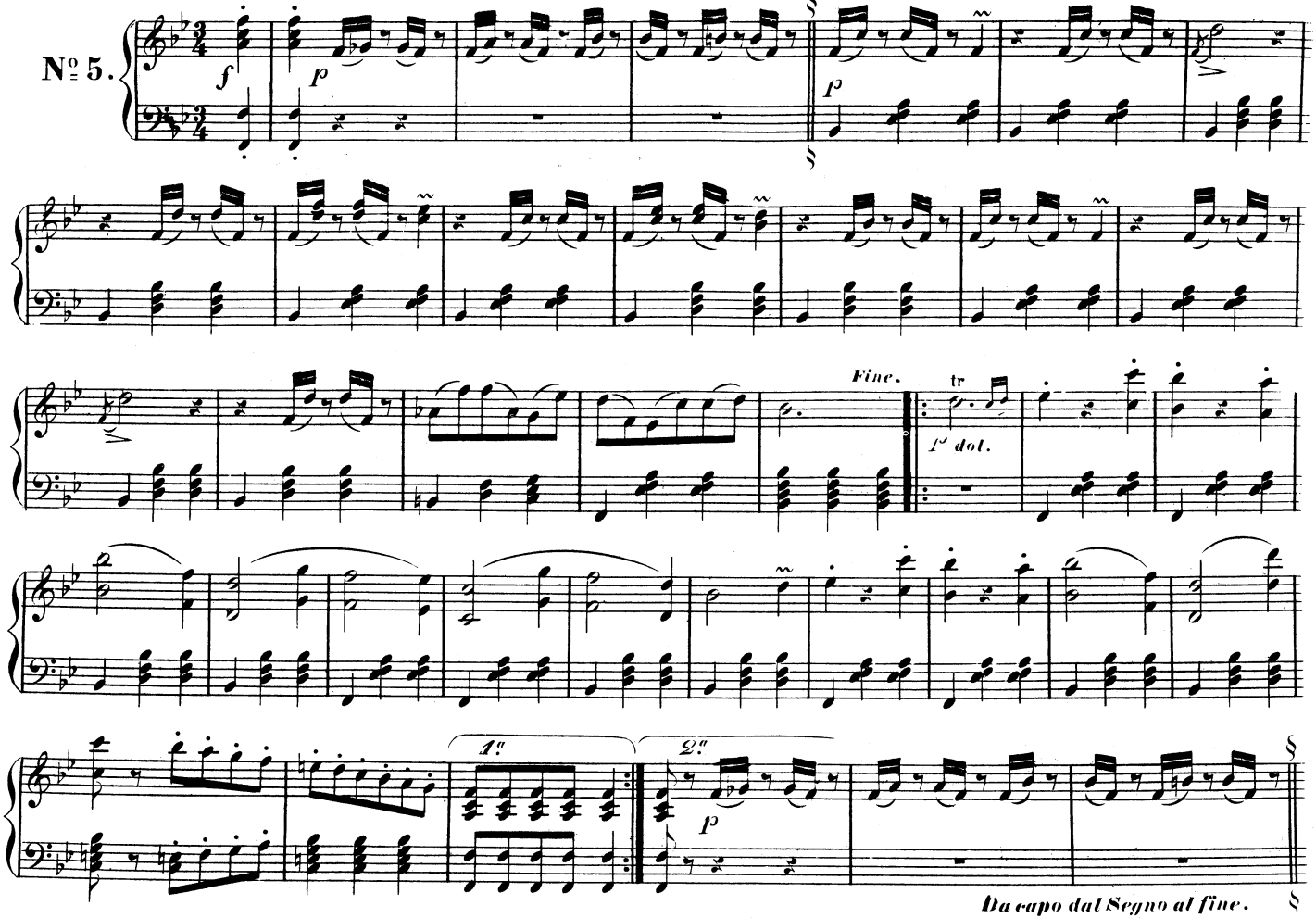

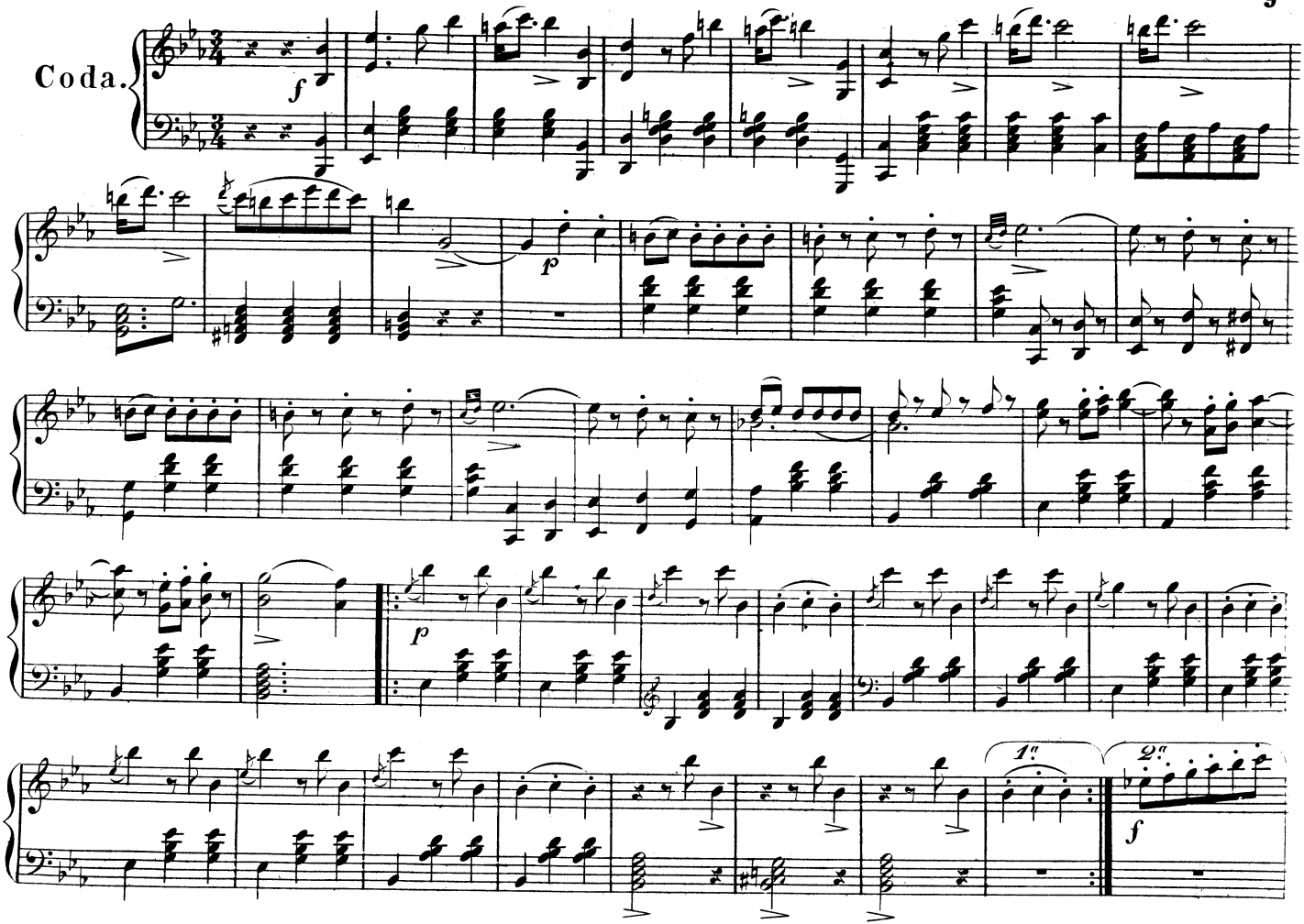
Coda.
f
p
p
1.
2.
f

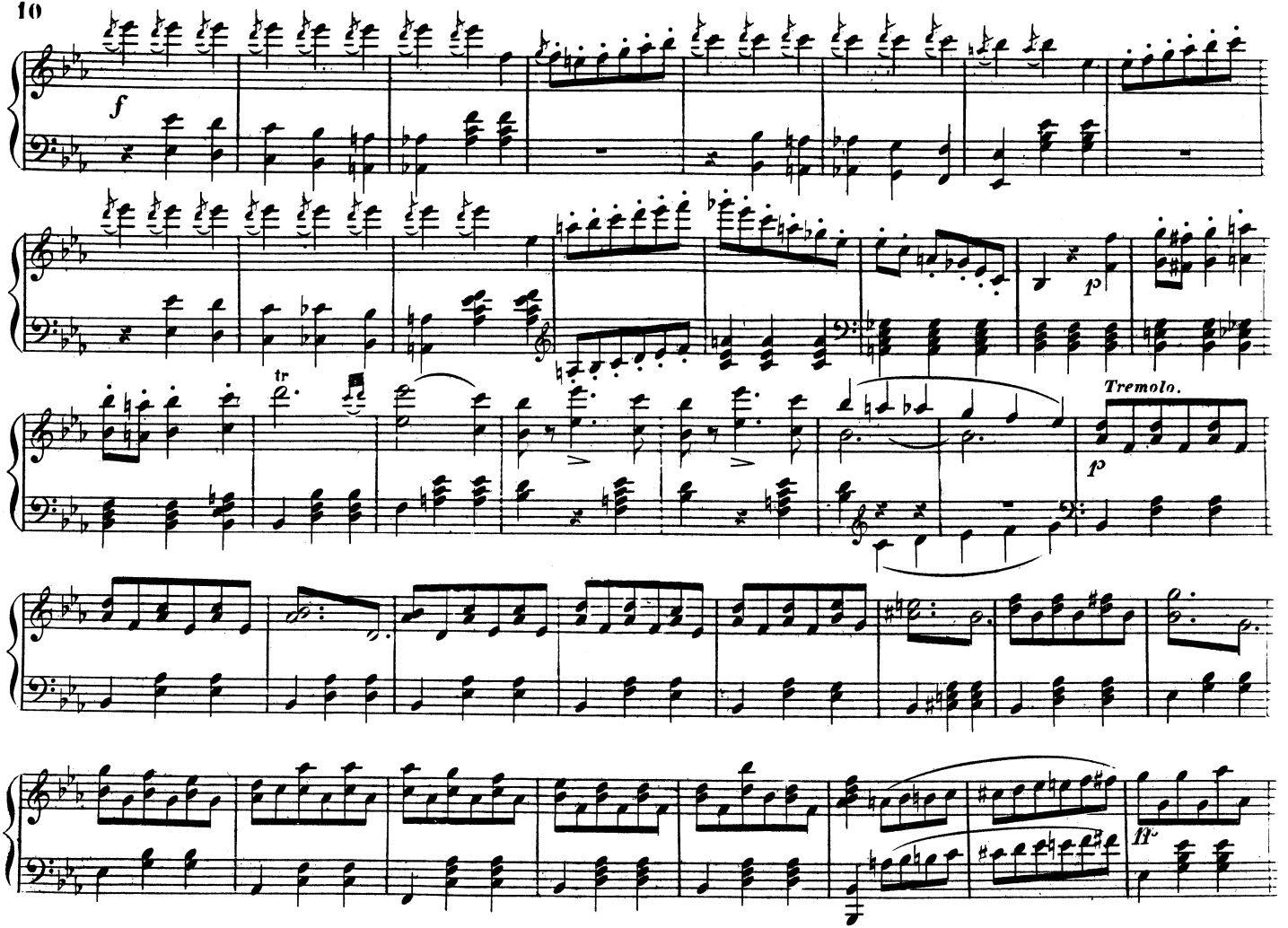
f
p
tr
Tremolo.
p
ff

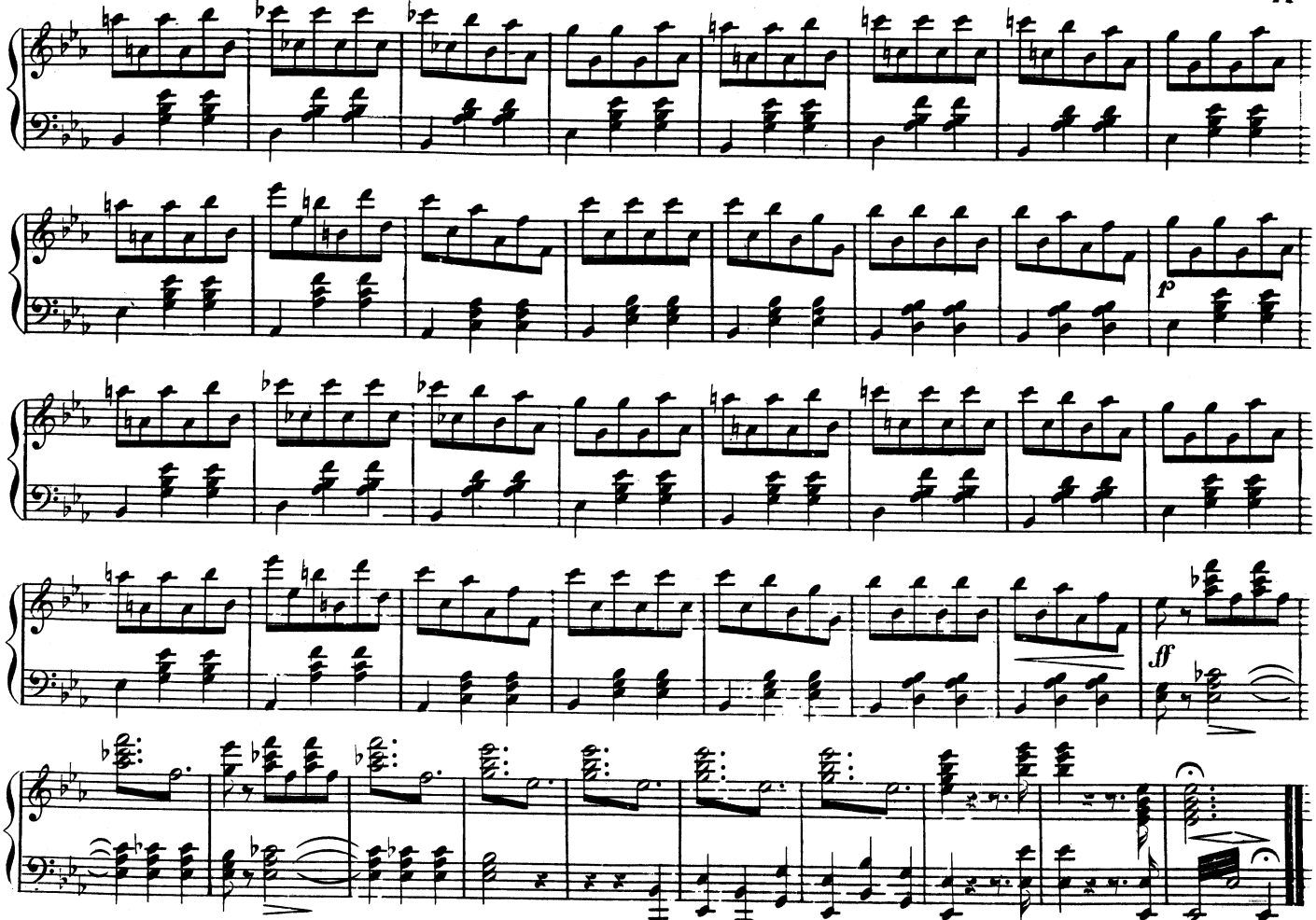
f
ff