AEACIDEN.

WALZER
für das
PIANO-FORTE.
Componirt
und den

HERREN HÖRERN DER RECHTE

an der Hochschule zu Wien
achtungsvoll gewidmet

von

JOHANN STRAUSS,

k. k. Hofball-Musik-Director und Kapellmeister.

222tes Werk.

Mit Vorbehalt des Autors für alle möglichen Arrangirungen.

Eigenthum der Verleger.

Eingetragen in das Archiv der Musikalien-Verleger.

No. 10,891.

Preis 45 kr. C.M.

Paris, bei M. Schlesinger. London, bei Cocks & Comp.

Wien, bei Tobias Haslinger's Witwe & Sohn,
k. k. Hof- und priv. Kunst- und Musikalienhändler.

Leipzig, bei B. Hermann. Mendrisio bei Pozzi.

Mailand, in Joh. Ricordi's k. k. priv. National-Musikalien-Verlags-Anstalt.

Druck von Bl. Höfel in Wien.

AEACIDEN.

WALZER

von

JOHANN STRAUSS.

222ster Werk.

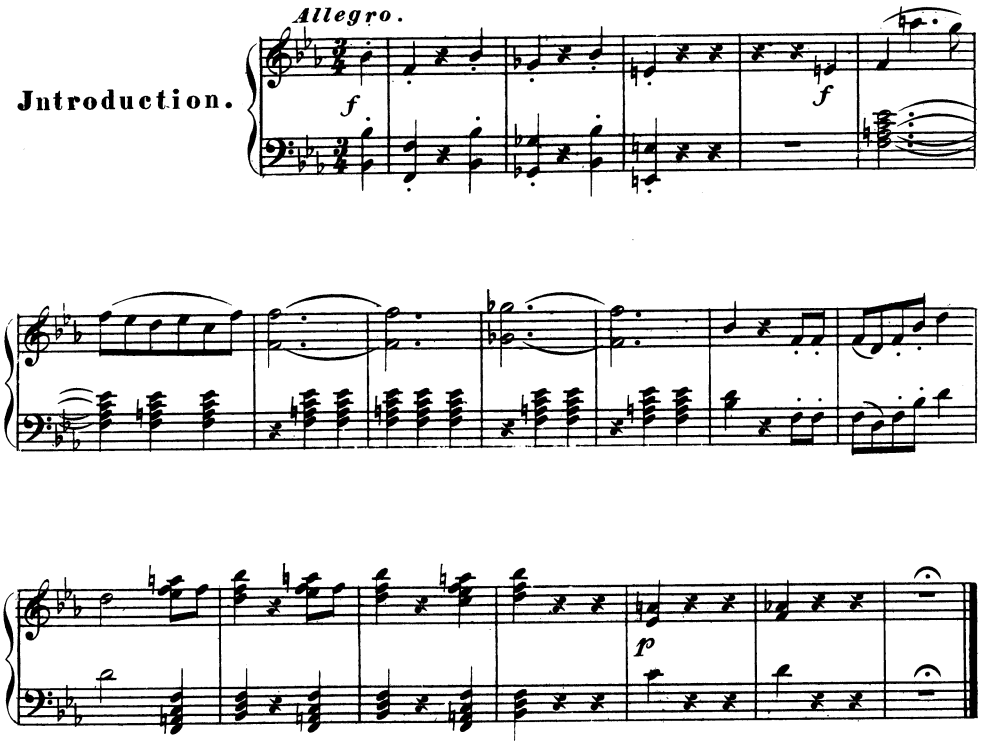

(10,891.)

Eigenthum und Verlag der k.k. Hof-Kunst-und Musikalienhandlung Tobias Haslinger's Witwe u. Sohn in Wien.

Walzer.
№1.

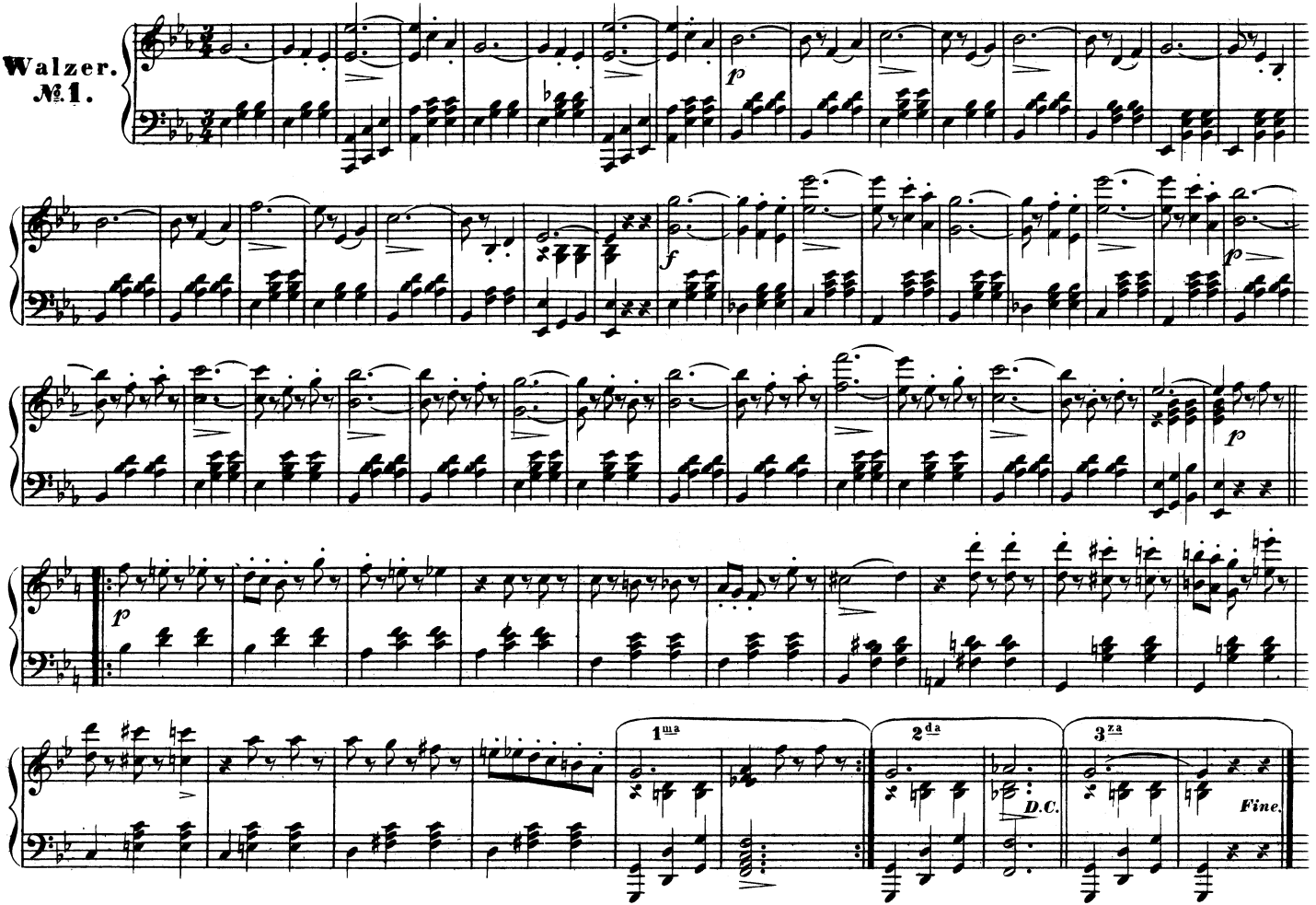

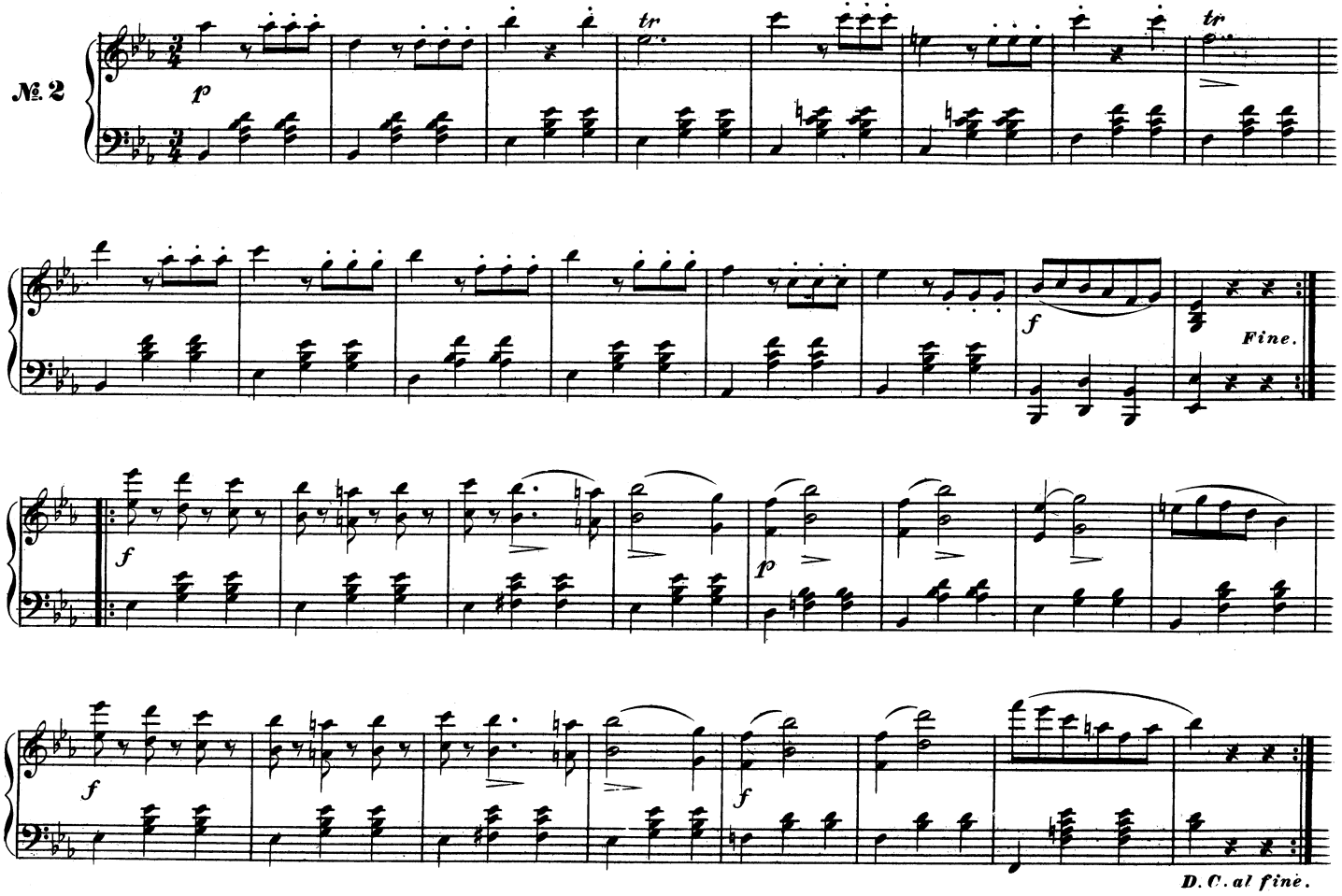
№ 2
p
tr
tr
f
Fine.
f
p
f
f
D. C. al fine.

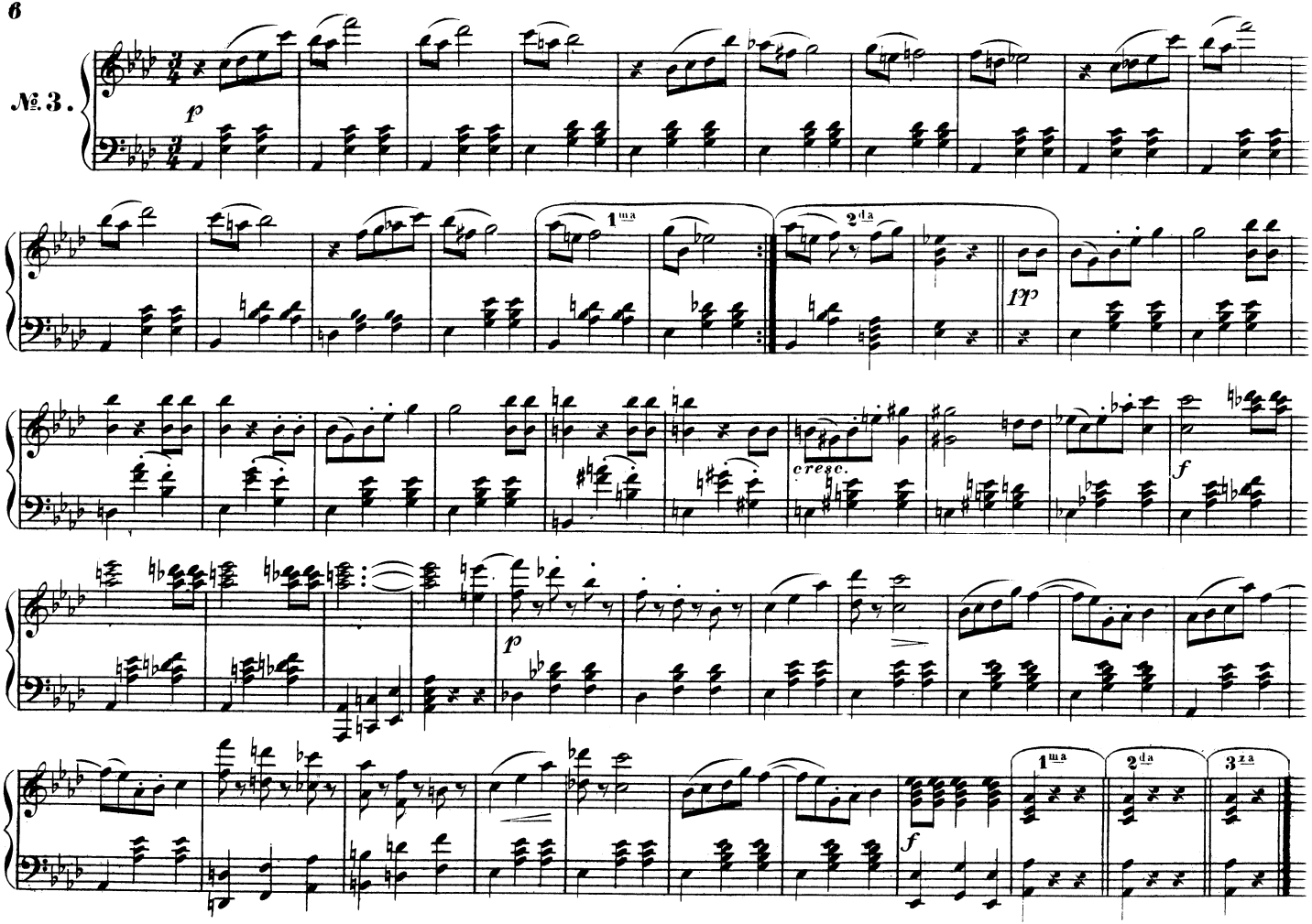
№ 3.
p
1ma
2da
pp
cresc.
f
p
f
1ma
2da
3za

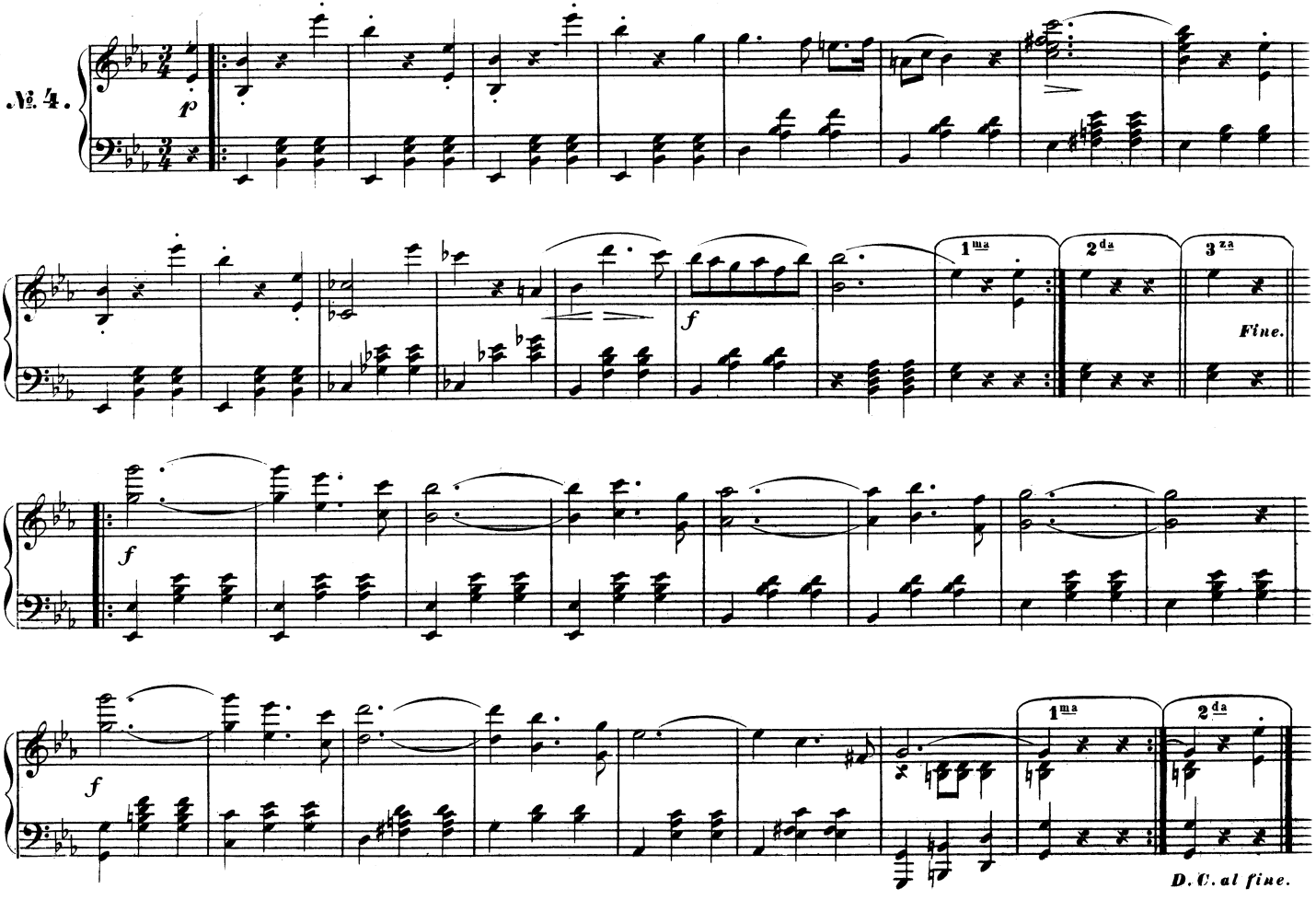
№ 4.
p
f
1ma
2da
3za
Fine.
f
f
1ma
2da
D. C. al fine.

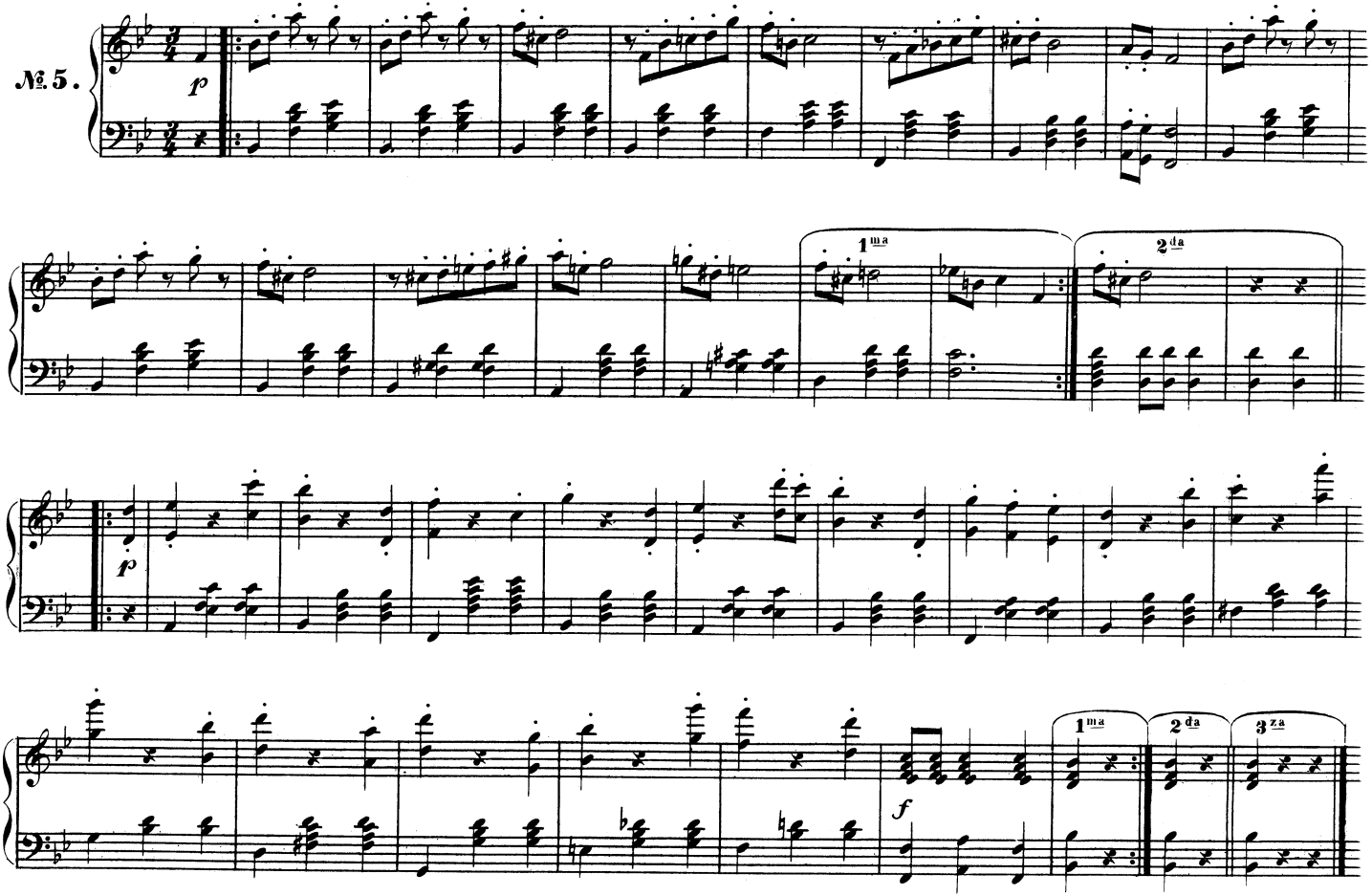
№ 5.
p
1ma
2da
p
f
1ma
2da
3za

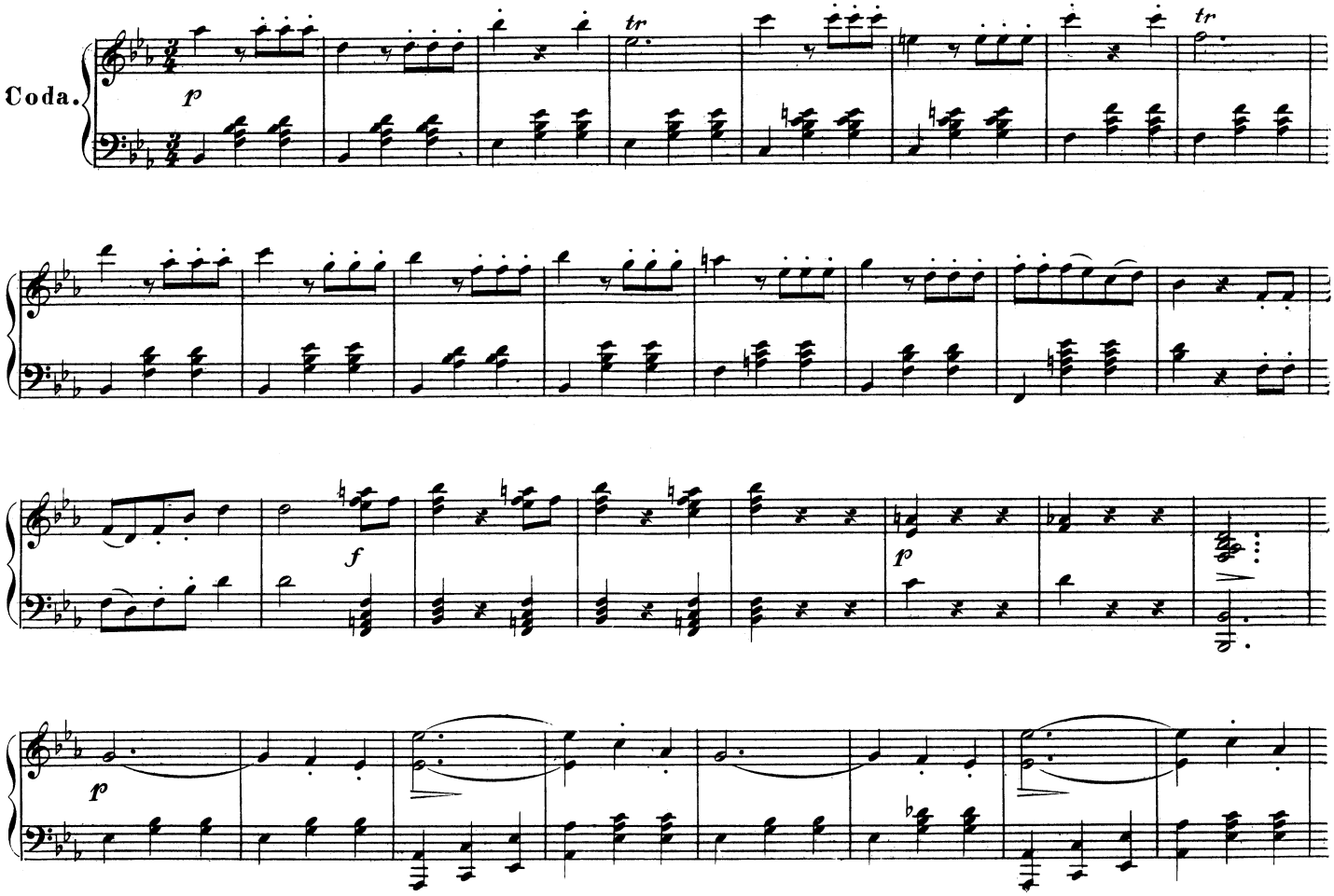
Coda.
p
tr
tr
f
p
p

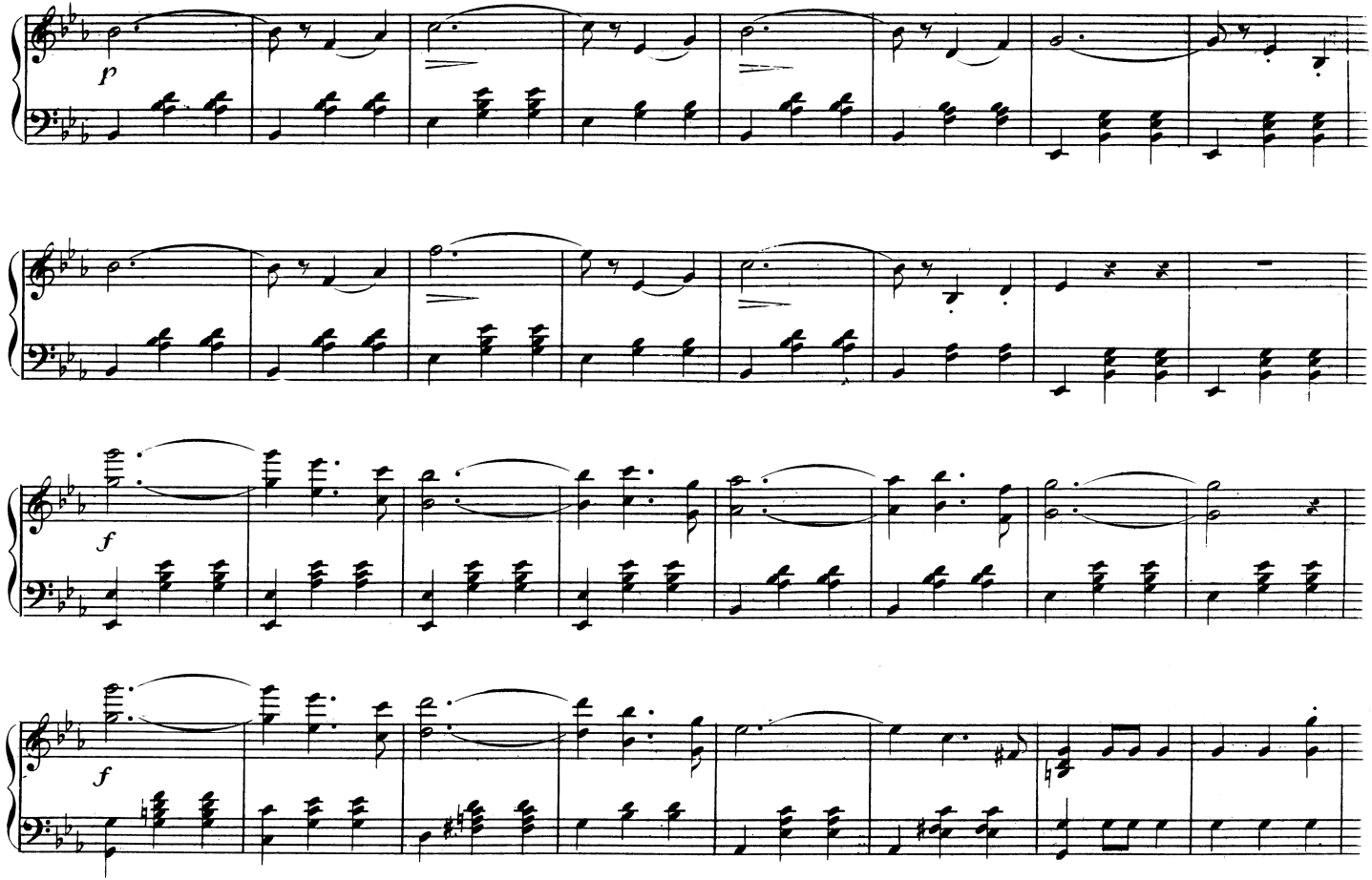
p
f
f

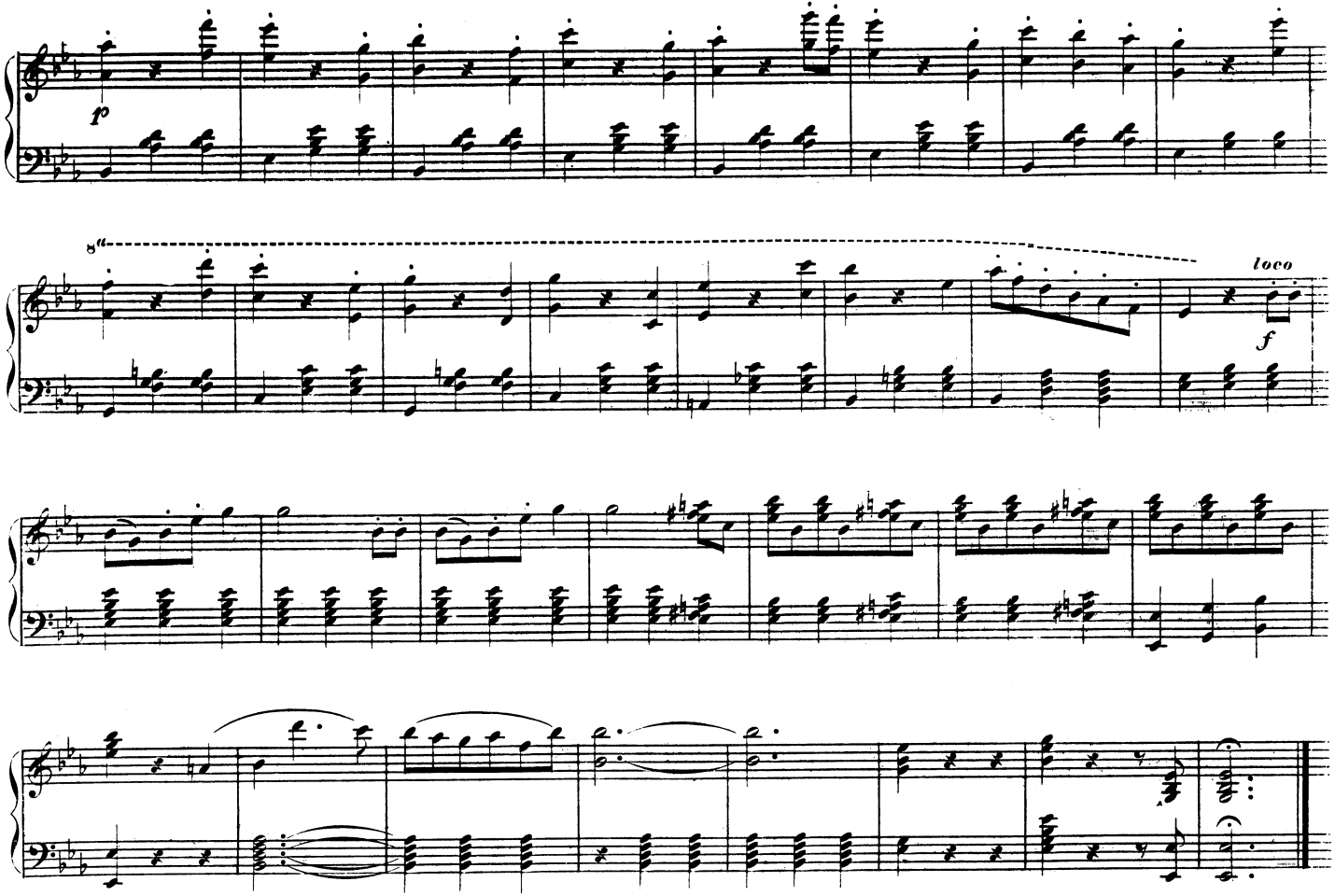
p
8va
loco
f