Tändelei

POLKA-MAZUR

für das

PIANOFORTE

componirt von

JOHANN STRAUSS.

19053. k.k. Hofball-Musikdirector. 54 Nkr. / 10 Ngr.

OP. 310.

England, Frankreich, Belgien, Russland, etc. Eigenthum des Verlegers.

Eingetragen in das Vereinsarchiv.

WIEN, C. A. SPINA

k.k. Hof-u. pr. Kunst-u. Musikalienhandlung

Med. 1. Cl. der Pariser Welt-Jnd. Ausstellung.

London, Ewer & Co. Mailand, Ricordi.

Zinn gr. Meyer.

Johann, Josef und Eduard Strauss.

TÄNZE und MÄRSCHE

im Verlage von C. A. SPINA in Wien.

STRAUSS, JOHANN.

Walzer:

Op. 1. Singgedichte
Op. 4. Gunstwerber
Op. 5. Seraillänze
Op. 7. Die jungen Wiener
Op. 11. Faschingslieder
Op. 12. Jugendträume
Op. 15. Sträusschen
Op. 62. Einheitsklänge
Op. 64. Fantasiebilder
Op. 66. D'Waldbuama. Ländler
Op. 68. Aeolstöne
Op. 70. Die Gemüthlichen
Op. 73. Frohsinnspenden
Op. 74. Lava-Ströme
Op. 79. Maxingtänze
Op. 81. Luisens Sympathie-Klänge
Op. 82. Johannis-Käferln
Op. 85. Heimaths-Kinder
Op. 87. Auroraballtänze
Op. 89. Hirtenspiele
Op. 90. Orakelsprüche
Op. 94. Rhadamantus-Klänge
Op. 279. Morgenblätter, à 2 à 4/ms.
Op. 285. Studentenlust
Op. 292. Aus den Bergen, à 2 à 4/ms.
Op. 293. Feuilleton
Op. 295. Bürgersinn
Op. 298. Hofballtänze
Trifolien (Joh., Jos. u. Eduard)
Op. 300. Flugschriften, à 2 à 4/ms.
Op. 306. Bürgerweisen
Op. 307. Wiener Bonbons

Quadrilles:

Op. 2. Debut-Quadrille
Op. 6. Cytheren „
Op. 9. Amazonen „
Op. 10. Liebesbrunnen „
Op. 14. Serben „
Op. 16. Elfen „
Op. 59. Der Blitz. Oper von Halevy.
Op. 63. Sans souci „
Op. 65. Nicolai-Quadrille
Op. 71. Künstler „
Op. 75. Sofien-Quadrille
Op. 76. Attaque „
Op. 86. Bonvivant „
Op. 88. Slavenball „
Op. 92. Maskenfest „
Op. 272. Un ballo in Maschera. Oper v. Verdi.
Op. 283. Saison-Quadrille
Op. 290. Quadrille sur des airs français
Op. 299. L'Africaine. Oper von Meyerbeer.
Op. 303. Bal champêtre

STRAUSS, JOHANN.

Polkas:

Op. 3. Herzenslust
Op. 13. Czechen-Polka
Op. 17. Jux-Polka
Op. 72. Scherz-Polka
Op. 78. Heiligenstädter Rendez-vous
Op. 80. Heski holki „
Op. 84. Warschauer „
Op. 91. Herrmann „
Op. 280. Juristenball-Polka
Op. 281. Vergnügungszug
Op. 282. Gut bürgerlich (franç.)
Op. 286. Patronessen-Polka (franç.)
Op. 288. Newa-Polka (franç.)
Op. 291. 'S giebt nur a Kaiserstadt, 's giebt nur a Wien! (schnell)
Op. 294. Process-Polka (schnell)
Op. 296. Episode-Polka (franç.)
Op. 297. Electrophor-Polka (schnell)
Op. 301. Kreuzfidel! Polka (franç.)
Op. 302. Die Zeitlose, Polka (franç.)
Op. 304. Kinderspiele, Polka (franç.)
Op. 305. Damenspende, Polka (franç.)
Op. 308. Par force, Polka (schnell)
Op. 309. Sylphen-Polka.

Märsche:

Op. 8 Patrioten-Marsch
Op. 67. Kaiser Franz Josef-Marsch
Op. 77. Wiener Garnisons-Marsch
Op. 83. Öttinger Reiter-Marsch
Op. 93. Kaiser Jäger-Marsch
Op 284. Deutscher Krieger-Marsch
Op. 287. Verbrüderungs-Marsch
Op. 289. Persischer-Marsch

STRAUSS, JOSEF.

Walzer:

Op. 1. Die Ersten und Letzten
Op. 5. Flinserln
Op. 151. Fantasiebilder
Op. 153. Petitionen
Op. 156. Die Clienten
Op. 158. Die Industriellen
Op. 162. Die Zeitgenossen
Op. 164. Dorfschwalben aus Österreich
Op. 172. Herztöne
Op. 173. Geheime Anziehungskräfte
Op. 174. Actionen
Op. 176. Combinationen
Op. 178. Gedenkblätter
Op. 184. Transactionen
Op. 189. Heilmethoden
Op. 191. Deutsche Grüsse
Op. 194. Expensnoten
Op. 197. Helenen-Walzer
Op. 198. Vereinslieder

STRAUSS, JOSEF.

Quadrilles:

Op. 3. Sturm-Quadrille
Op. 8. Bachanten-Quadrille
Op. 157. Herold-Quadrille
Op. 168. Les Georgiennes, nach Motiven der Offenbach'schen Operette.
Op. 169. Turnier-Quadrille
Op. 175. Colosseum-Quadrille
Op. 187. Flick und Flock-Quadrille
Op. 196. Schäfer-Quadrille, nach Motiven der Offenbach'schen Operette.

Polkas u. Polkas-Mazurkas: (Märsche)

Op. 2. Vergissmeinnicht, Polka-Mazurka
Op. 4. Mille fleurs, Polka
Op. 6. Tarantel-Polka
Op. 7. Vielliebchen, Polka-Mazurka
Op. 9. Punsch-Polka
Op. 152. Rudolfsheimer-Polka
Op. 154. Lebensgeister, Polka (franç.)
Op. 155. Die Gazelle, Polka-Mazurka
Op. 159. Gablenz-Marsch
Op. 160. Abendstern-Polka
Op. 161. Pele-mele-Polka
Op. 163. Idylle, Polka-Mazurka
Op. 165. Fashion-Polka
Op. 166. Frauenherz, Polka-Maz. à 2 à 4/ms.
Op. 167. Arabella-Polka
Op. 170. Sport-Polka
Op. 171. Einzugs-Marsch zur Feier der Rückkehr der Sieg gekrönten k. k. Truppen.
Op. 177. Frisch auf! Polka-Mazurka
Op. 179. Schlaraffen-Polka
Op. 180. Causerie-Polka
Op. 181. Springinsfeld-Polka
Op. 182. Mailust-Polka (franç.)
Op. 183. Stiefmütterchen Polka-Mazurka
Op. 185. Verliebte Augen, Polka (franç.)
Op. 186. Prinz Eugen-Marsch
Op. 188. Bouquet-Polka (schnell)
Op. 190. Pauline, Polka-Mazur
Op. 192. Die Spinnerin. Polka (franç.)
Op. 193. For ever. Polka (schnell)
Op. 195. Thalia. Polka-Mazur
Op. 199. Benedek-Marsch
Op. 200. Carrière-Polka (schnell)
Op. 201. Wilde Rose. Polka-Mazur
Op. 202. Die Marketenderin. Polka (franç.)
Op. 203. Schwalbenpost. Polka (franç.)

STRAUSS, EDUARD.

Op. 7. Mannschaft an Bord (v. Zaytz) Quadr.
Op. 8. Carnevals-Gruss, Polka-Mazurka
Op. 9. Iris, Polka (franc.)
Op. 10. Fitzliputzli-Quadrille nach Motiven der Operette von Zaytz.
Op. 11. Lebenslust, Polka (schnell)
Op. 12. Masken-Favorite, Polka (franç.)
Op. 13. Die Evolirende, Polka (franç.)
Op. 14. Helenen-Quadrille, Oper v. Offenbach.
Op. 15. Coscoletto. Quadrille, Oper v. Offenbach
Op. 16. Paragraphen-Polka (franc.)
Op. 17. Gruss an die Heimath. Polka (franç.)
Op. 18. Hesperiden, Walzer
Op. 19. Dornröschen. Polka-Mazurka
Op. 20. Piourette. Polka (franç.)

TÄNDELEI

POLKA-MAZUR

von

JOHANN STRAUSS.

Op. 310.

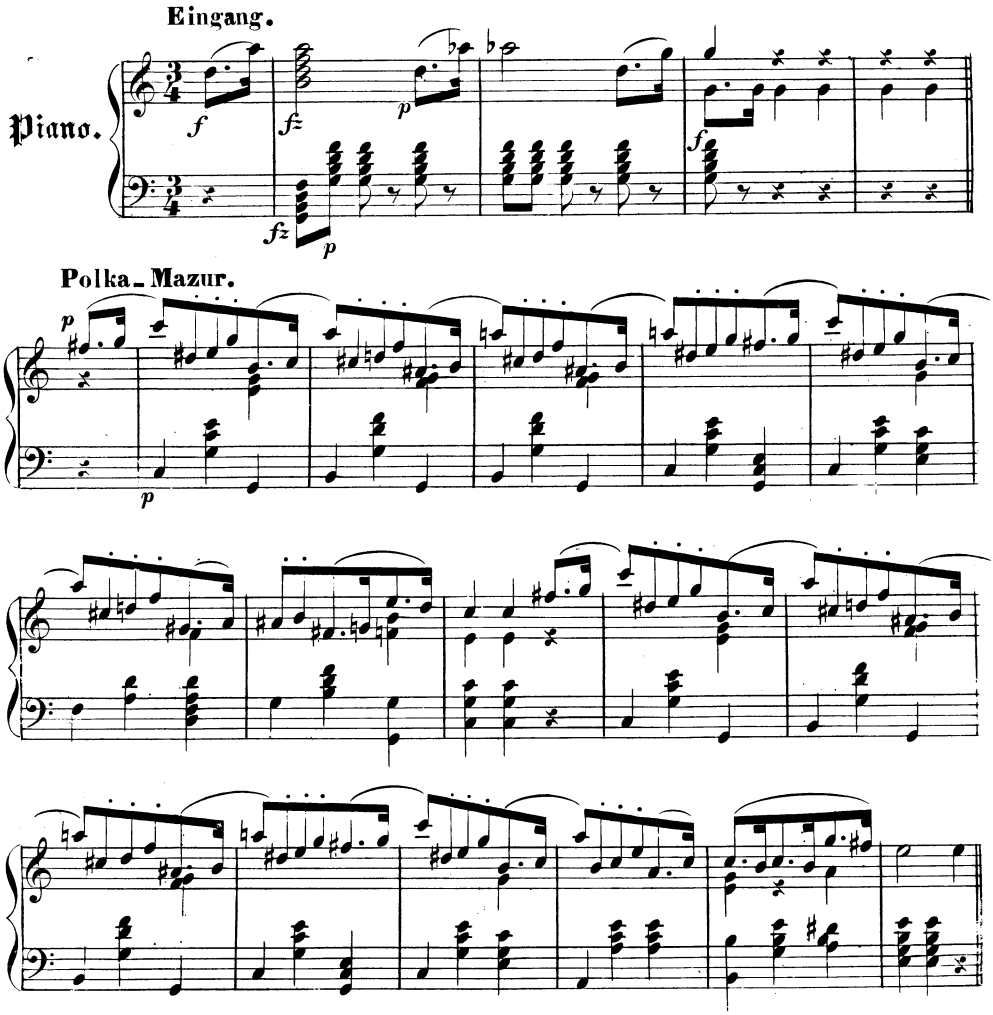

Druck von A. Ebner in Wien.

C. S. 19,053.

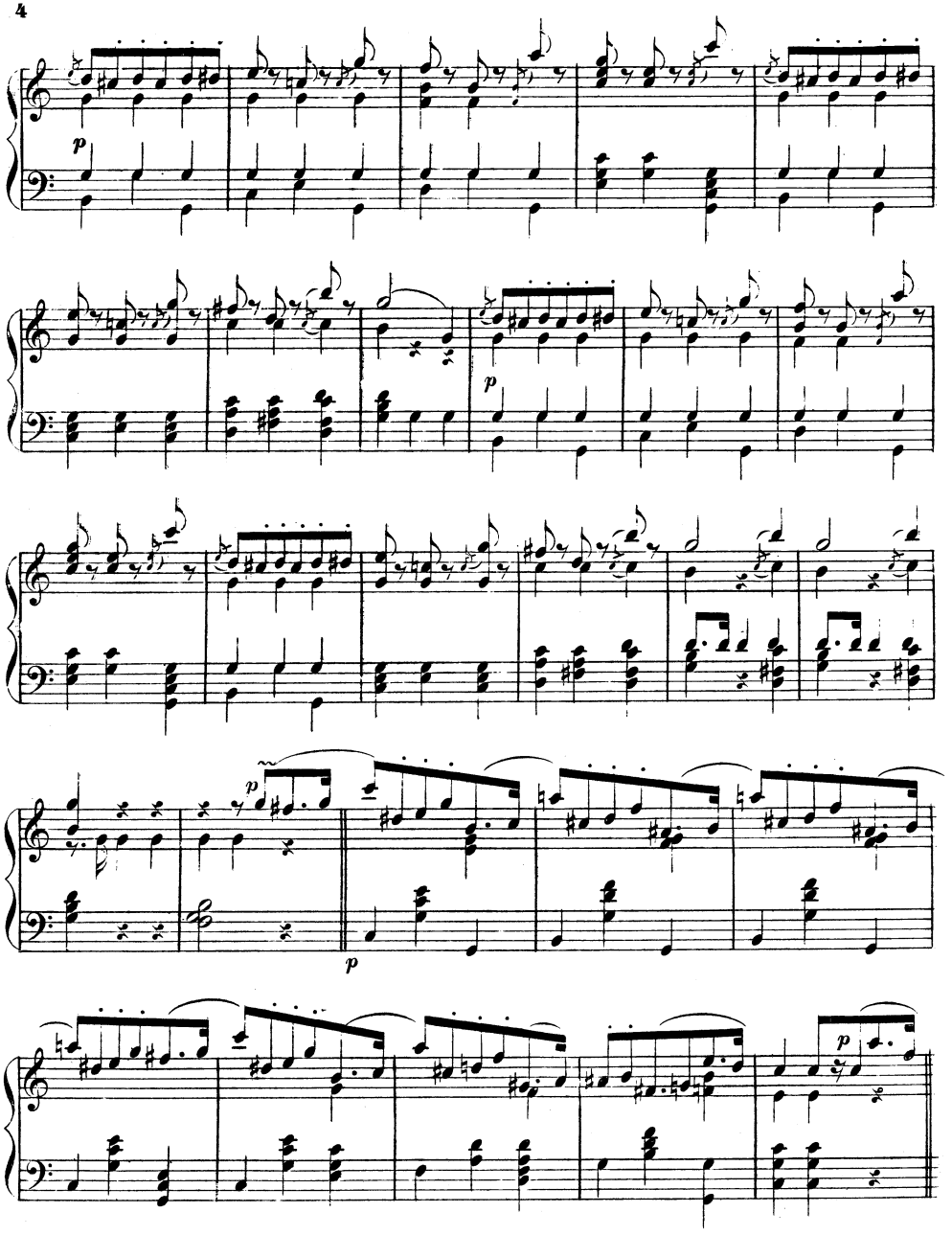

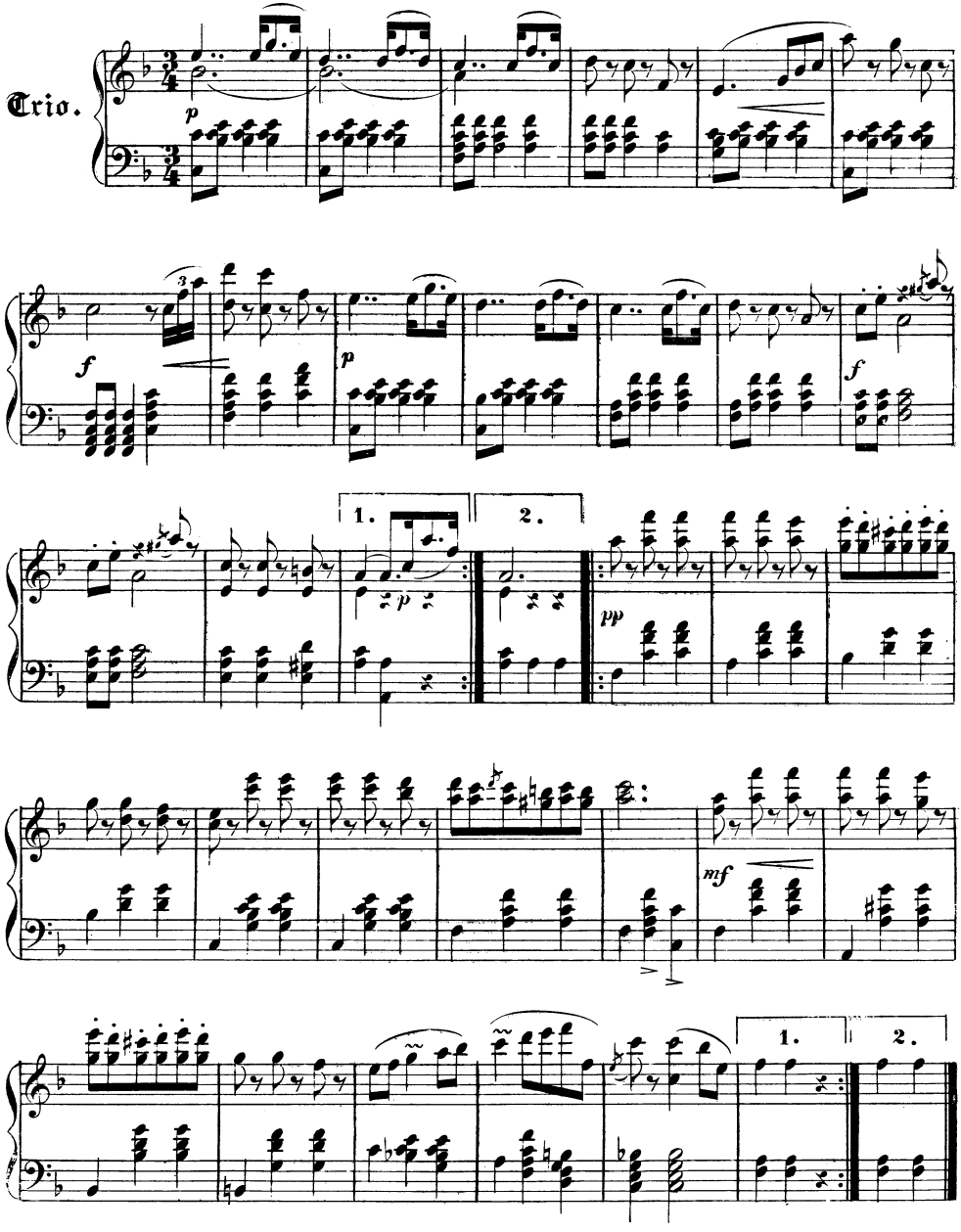
Trio.
p
f
p
f
1.
2.
pp
mf
1.
2.

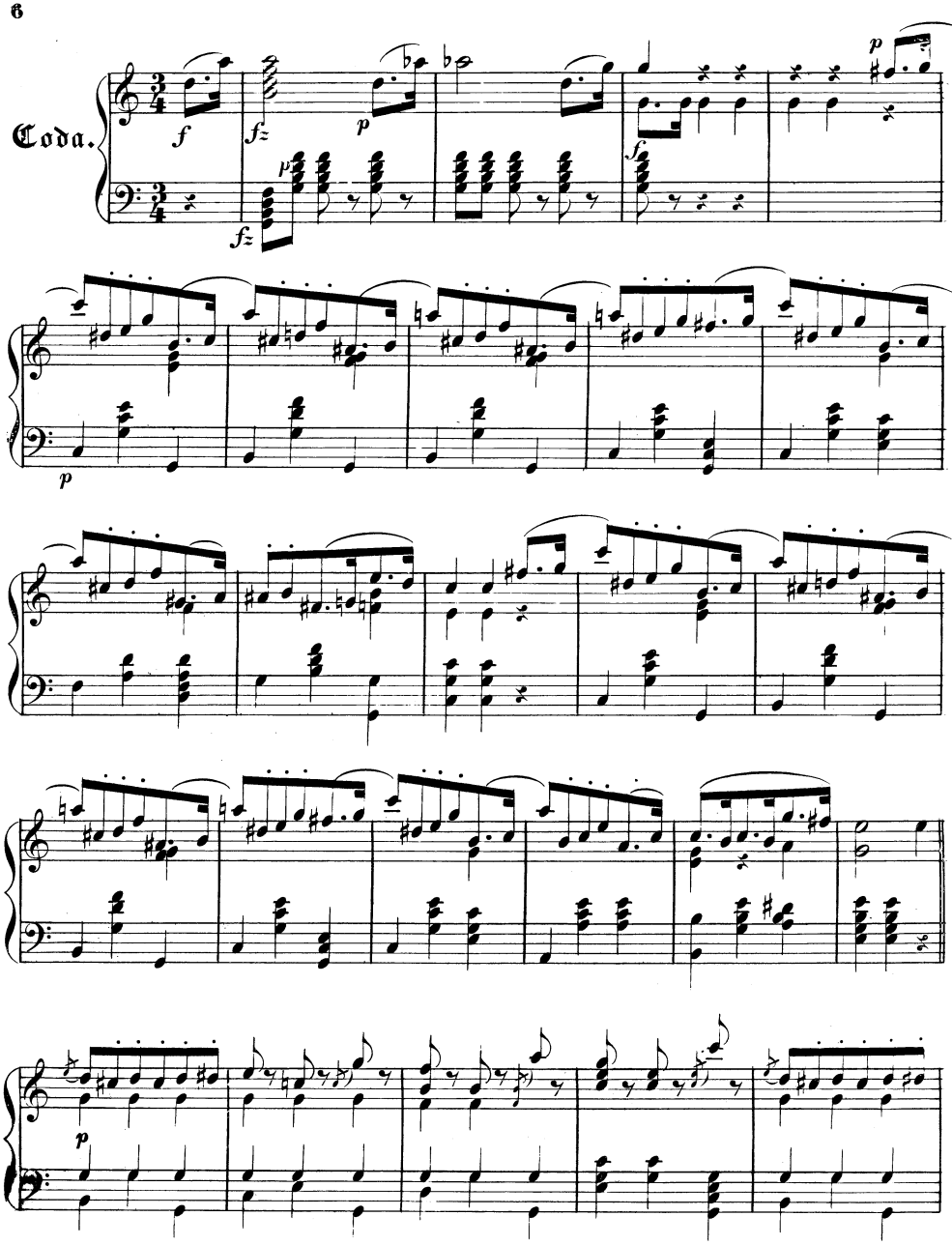
Coda.

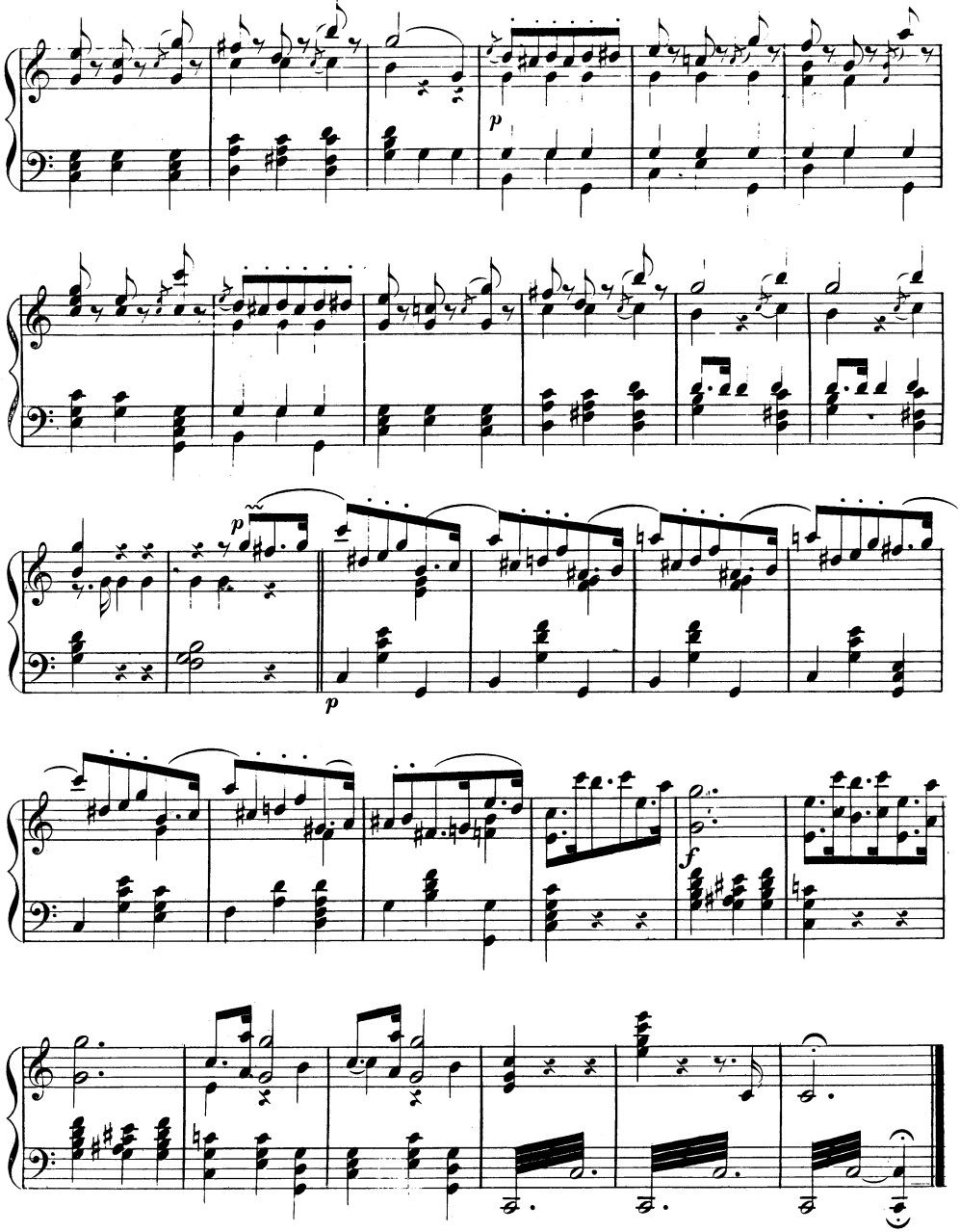
p
p
p
f