Simplicius

Operette in einem Vorspiel u. zwei Acten

von Victor Léon.

MUSIK

von Johann Strauss.

Für Piano etc.

Potpourri Nº 1 u. 2	à	Pr. Mk. 2. 50 Pf.
dto. zu vier Händen		Pr.
dto. Für Violine u. Piano		Pr.
dto. „ Flöte u. Piano		Pr.
dto. „ Orchester		Pr.
Donauweibchen. Walzer Op. 427. Für Piano		Pr. Mk. 1. 80 Pf.
dto. zu vier Händen		Pr.
dto. Für Violine u. Piano		Pr.
dto. „ Flöte u. Piano		Pr.
dto. „ Orchester		Pr. Mk. 8. 80 Pf.
Altdeutscher Walzer. Für Piano		Pr. Mk. 1. —
Ouverture. Für Piano		Pr.
dto. zu vier Händen		Pr.
dto. Für Orchester		Pr. Mk. 7. 50 Pf.
Reitermarsch. Op. 428. Für Piano		Pr. Mk. 1. 20 Pf.
dto. „ zu vier Händen		Pr.
dto. „ Für Violine u. Piano		Pr.
dto. „ „ Orchester		Pr. Mk. 6. 30 Pf.
Soldatenspiel. Polka franç. Op. 430. Für Piano		Pr. Mk. 1. 20 Pf.
dto. „ „ Für Orchester		Pr.

Für Gesang und Piano.

Nº 1. **Reiterlied:** „Auf's Pferd! Auf's Pferd!"	Pr. Mk. 1. 20 Pf.
Nº 2. **Walzer-Romanze:** „Ich denke gern zurück"	Pr. Mk. 1. 20 Pf.
Nº 3. **Frühlingslied:** „Der Frühling lacht."	Pr. Mk. 1. 20 Pf.
N 4. **Duett:** Also, du bist ein Freier'smann	Pr. Mk. 1. 30 Pf.

London, Ent. Stat. Hall

Eigenthum des Verlegers. Mit Vorbehalt aller Arrangements.
Alle Vervielfältigungs-Arrangements u. Aufführungsrechte vorbehalten

Verlag von Aug. Cranz in Hamburg.
Wien C. A. Spina. (Alwin Cranz.) Brüssel A. Cranz.

déposé.

St. Petersburg. A. Büttner

SOLDATENSPIEL.

Polka française

von

Johann Strauss,

Op. 430.

Die Wiedergabe auf „mechanischen" Musikinstrumenten und Drehwerken verboten.

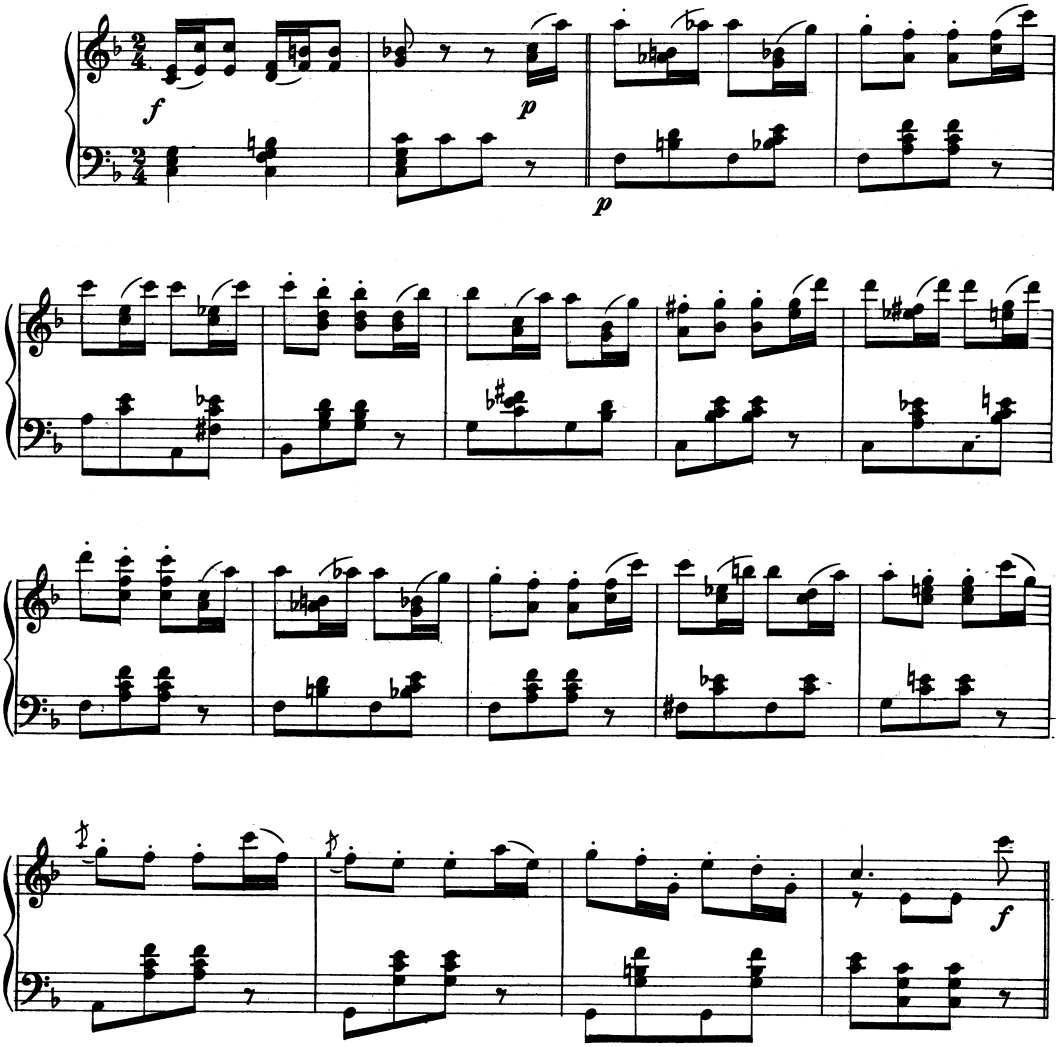

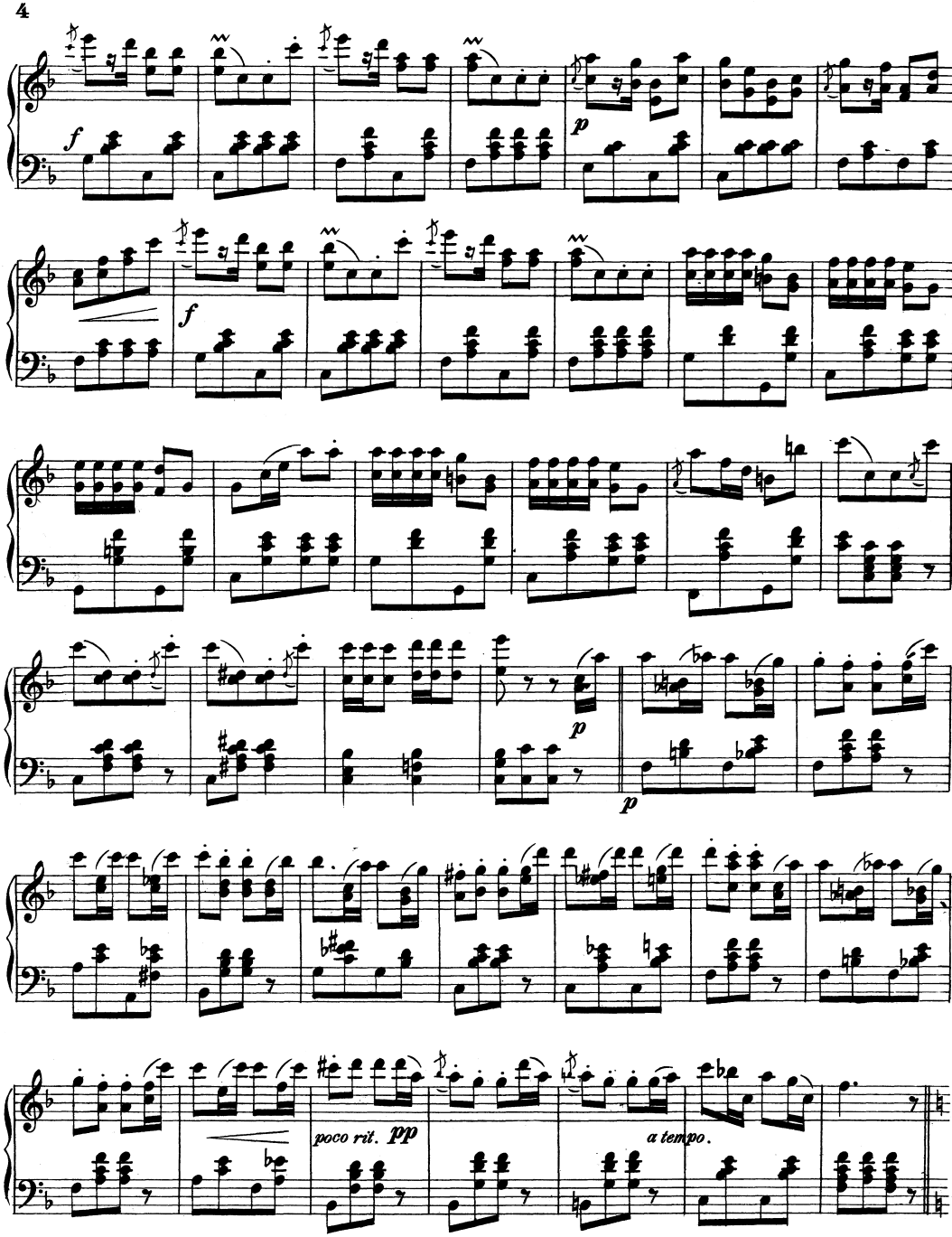
f
p
f
p
p
poco rit. pp
a tempo.

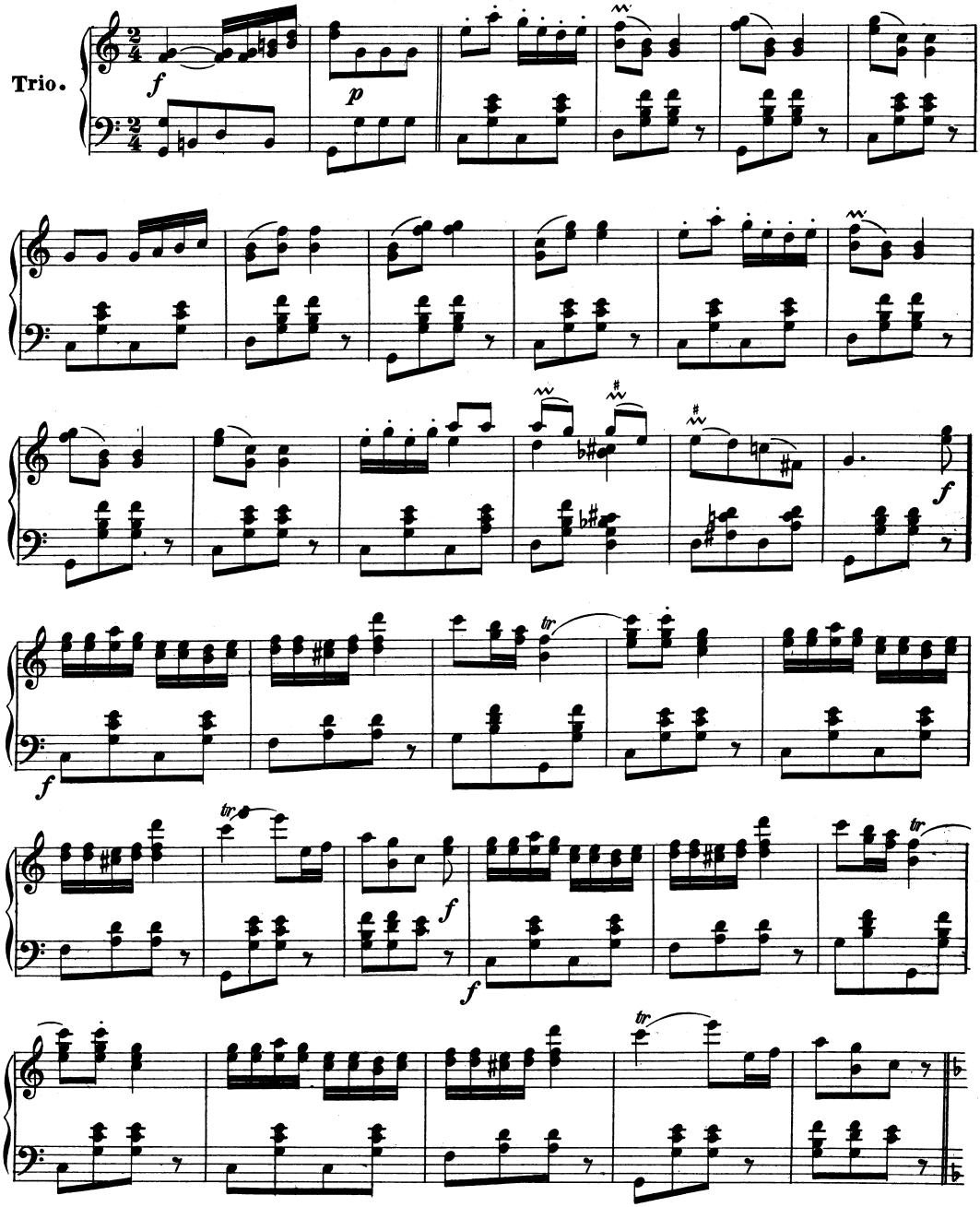
Trio.

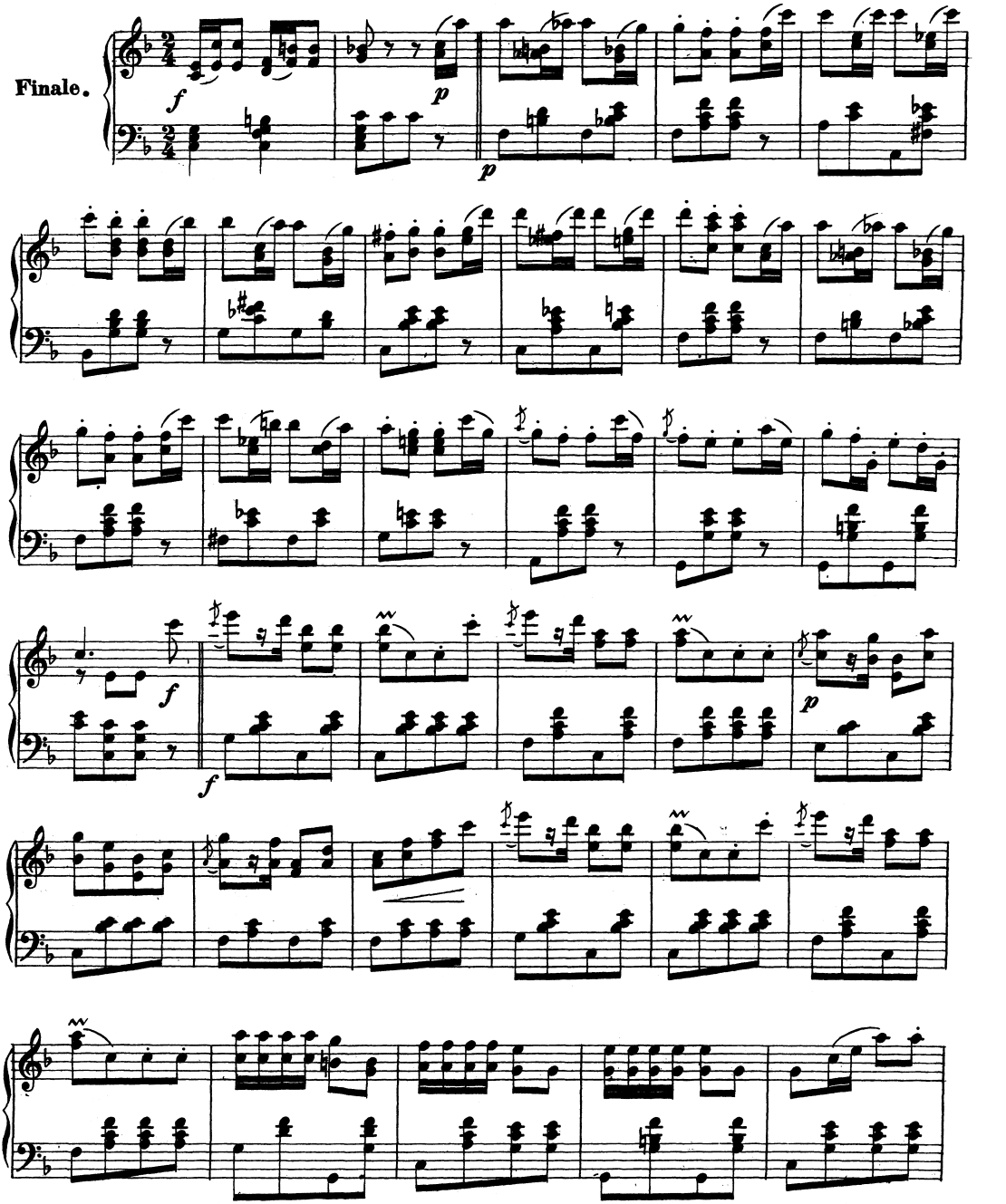
Finale.

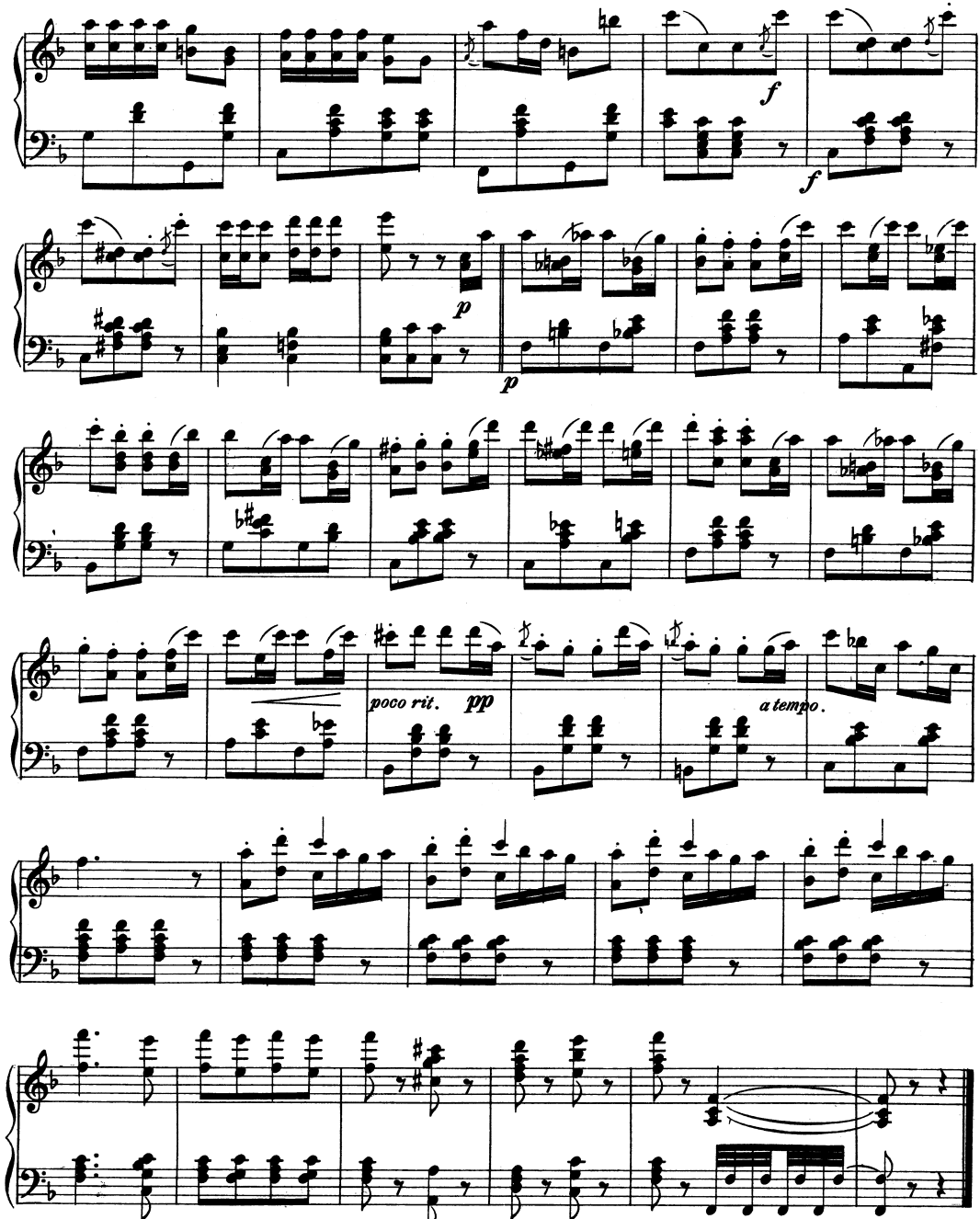
f
f
p
p
poco rit.
pp
a tempo.

Neueste Tänze. **Grosser Erfolg!** **Neueste Tänze.**

Wiener Frauen. Walzer v. **Joh. Strauss, Op. 423. Pr. M. 1. 80.**

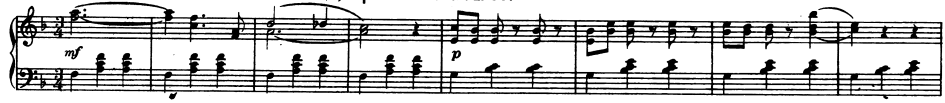

Adelen-Walzer v. **Joh. Strauss, Op. 424. Pr. M. 1. 80.**

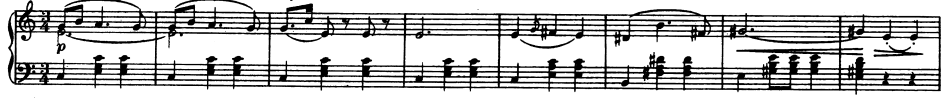

Am Neckarstrand. Walzer v. **C. Millöcker. Pr. M. 1. 80.** (Die sieben Schwaben.)

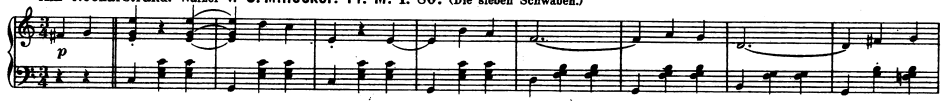

I sag's aber net. Polka-Mazur v. **C. Millöcker. Pr. M. 1. 20.** (Die sieben Schwaben.)

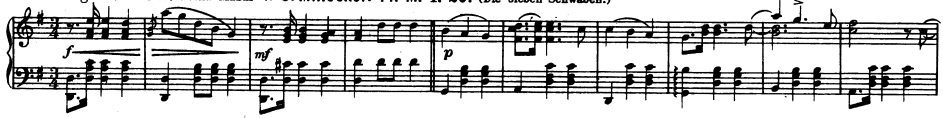

Quadrille v. **C. Millöcker. Pr. M. 1. 30.** (Die sieben Schwaben.)

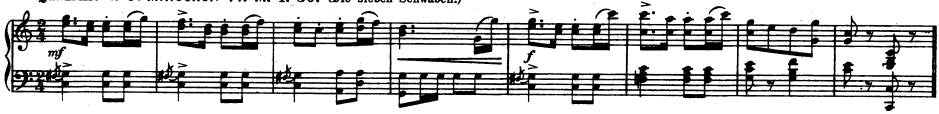

Persische Rosen. Walzer v. **Louis Roth. Pr. M. 1. 80.** (Die Lieder des Mirza Schaffy.)

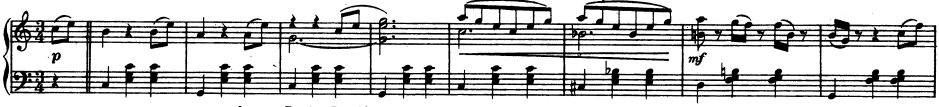

Märchen. Polka française v. **Louis Roth. Pr. M. 1.—.** (Die Lieder des Mirza Schaffy.)

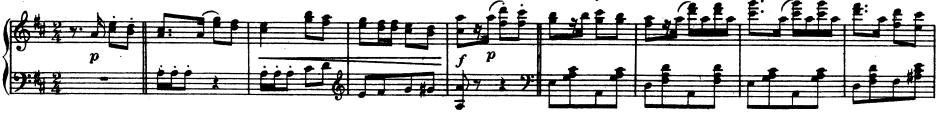

Soldatenständchen. Marsch v. **Louis Roth. Pr. M. 1. 20.** (Die Lieder des Mirza Schaffy.)

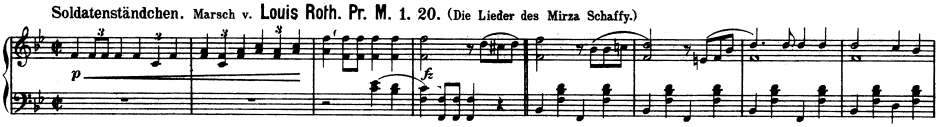

Frida-Gavotte v. **Adolf Ferron. Pr. M. 1.—.** (Sataniel.)

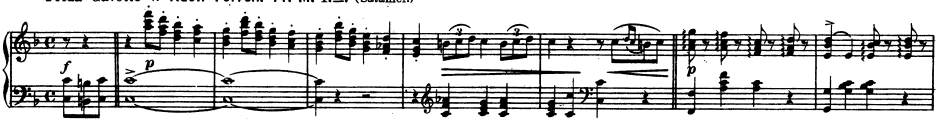

Colombine. Walzer v. **Hans von Zois. Pr. M. 1. 80.** (Colombine.)

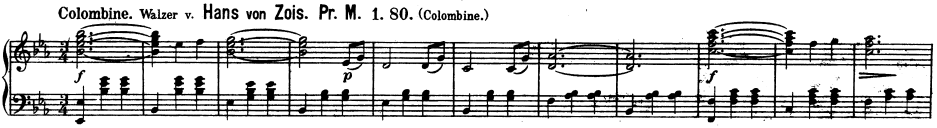

Verlag und Eigenthum von
Aug. Cranz, Hamburg.