Seladon Quadrille

FÜR DAS

Pianoforte

componirt von

JOH. STRAUSS SOHN.

OP. 48.

Eigenthum des Verlegers.
Eingetragen in das Vereins-Archiv

№ 361. Preis 30. xr. C. Mze.

WIEN
bei H. F. Müller, Kunst- u. Musikalienhändler,
Kohlmarkt № 1147.

Leipzig, bei B. Hermann. Hamburg, bei A. Cranz.
St. Petersburg, bei Büttner.

K. K. Hof-Lithogr. u. Steindr. v. A. Grube Wien.

SELADON-QUADRILLE

von

JOHANN STRAUSS Sohn.

48ten Werk.

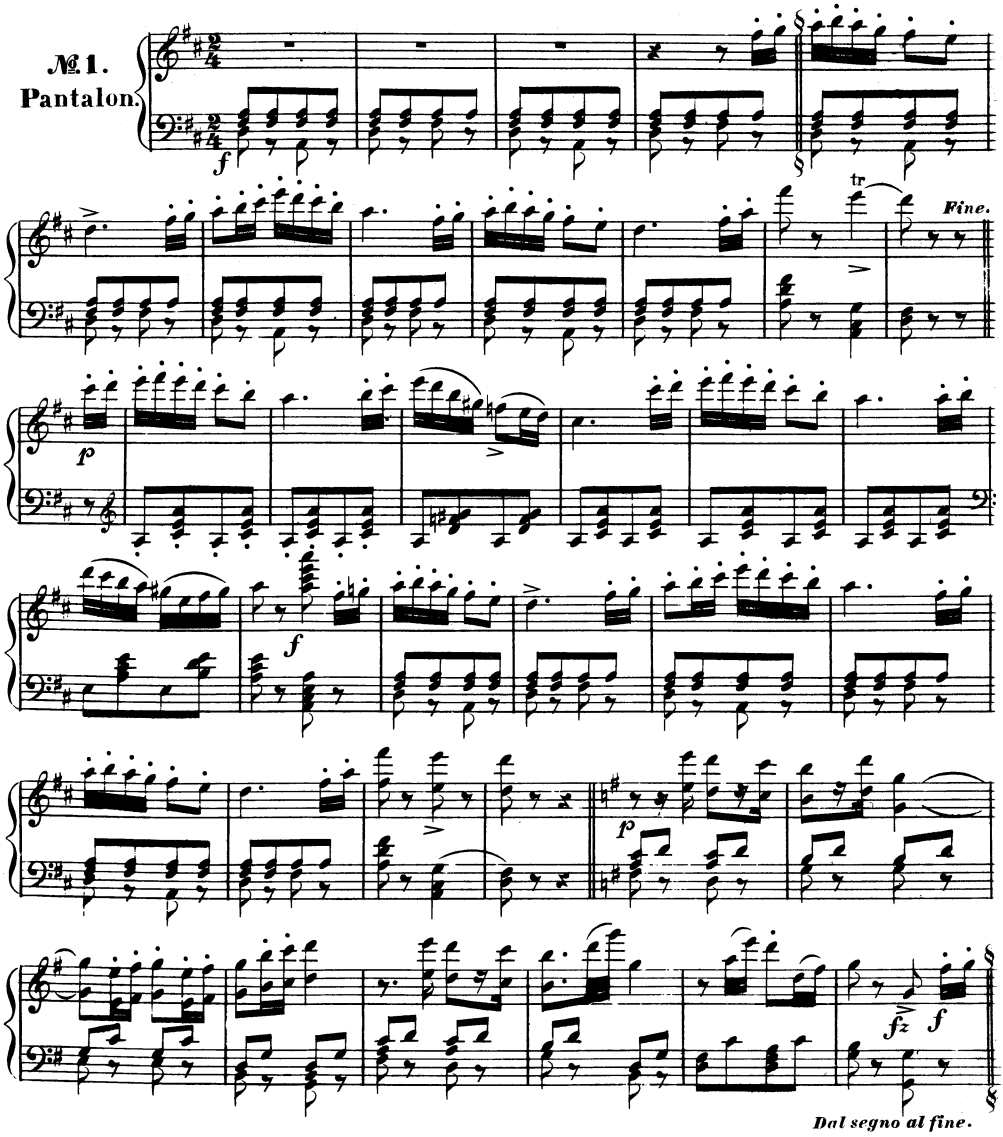

№ 2.
Été.

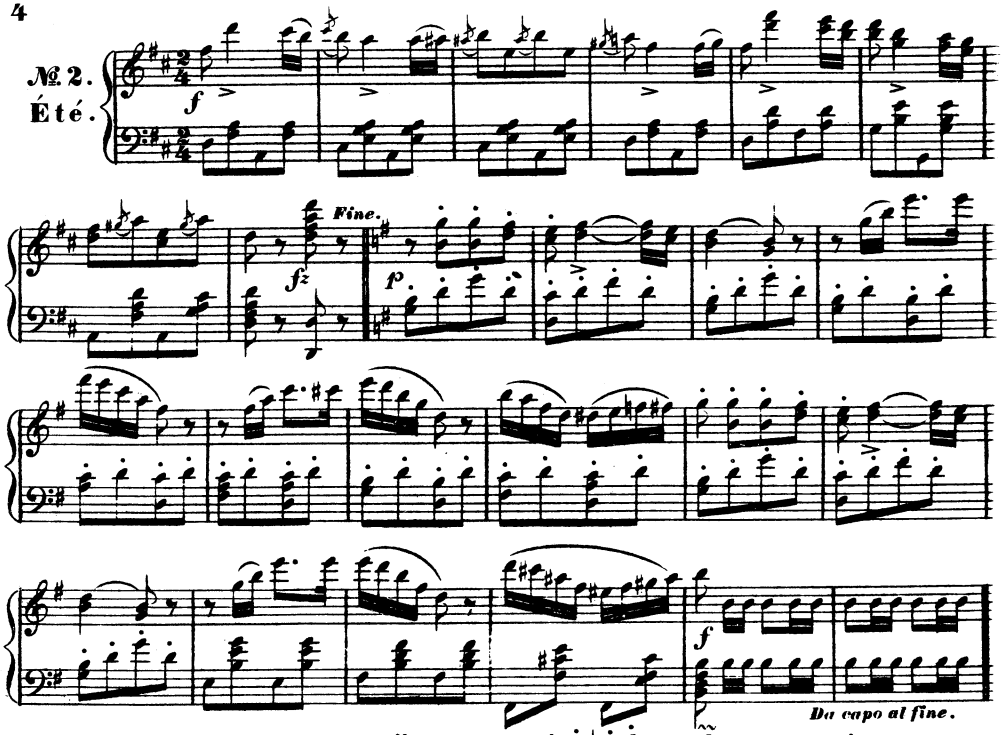

№ 3.
Poule.

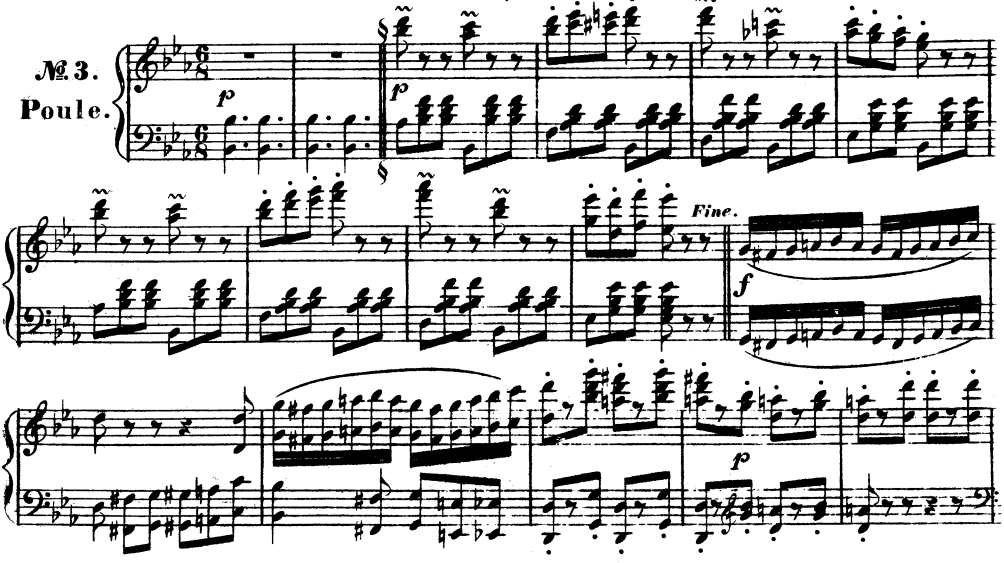

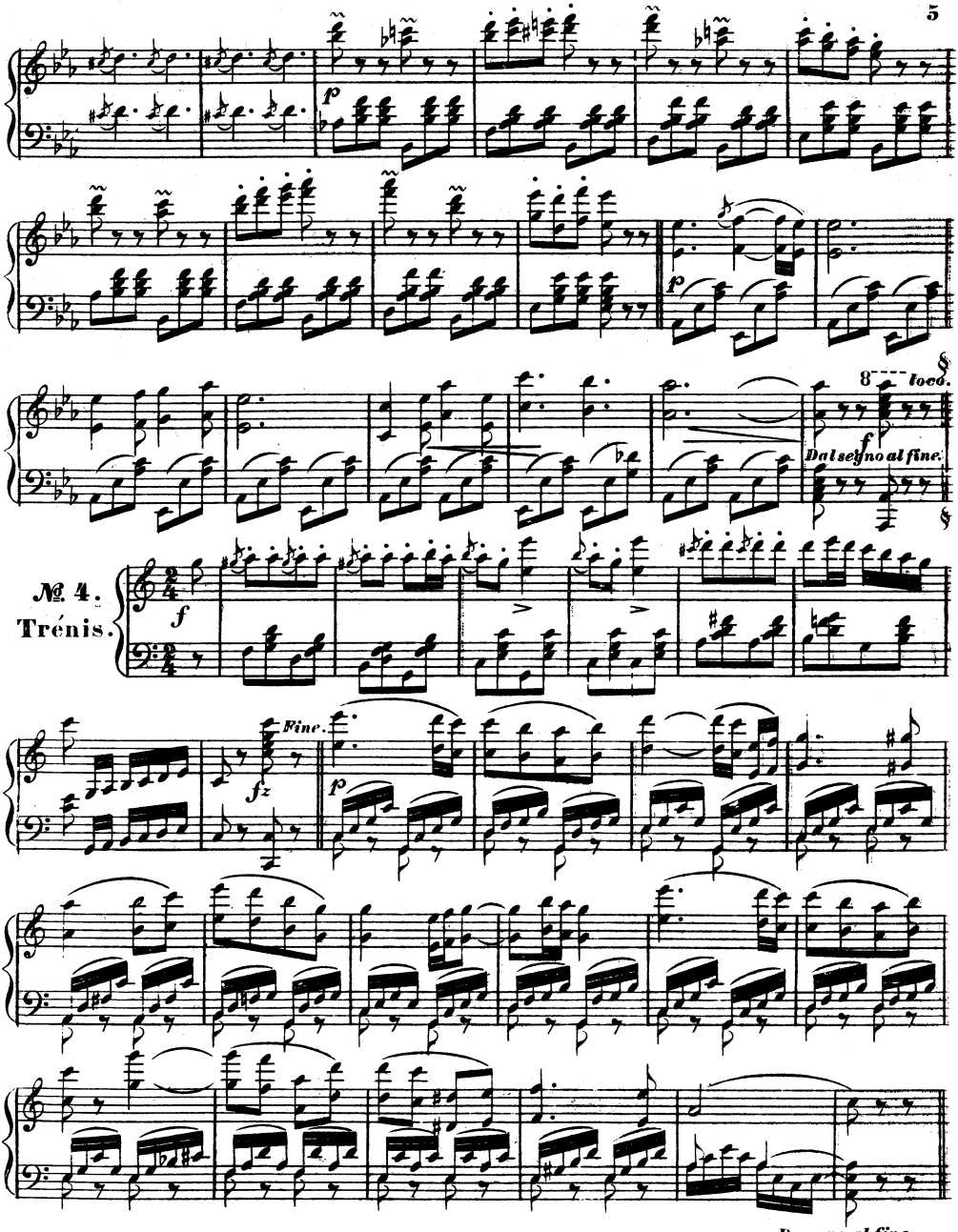
8
loco.
Dal segno al fine.
№ 4.
Trénis.
Fine.
Da capo al fine.

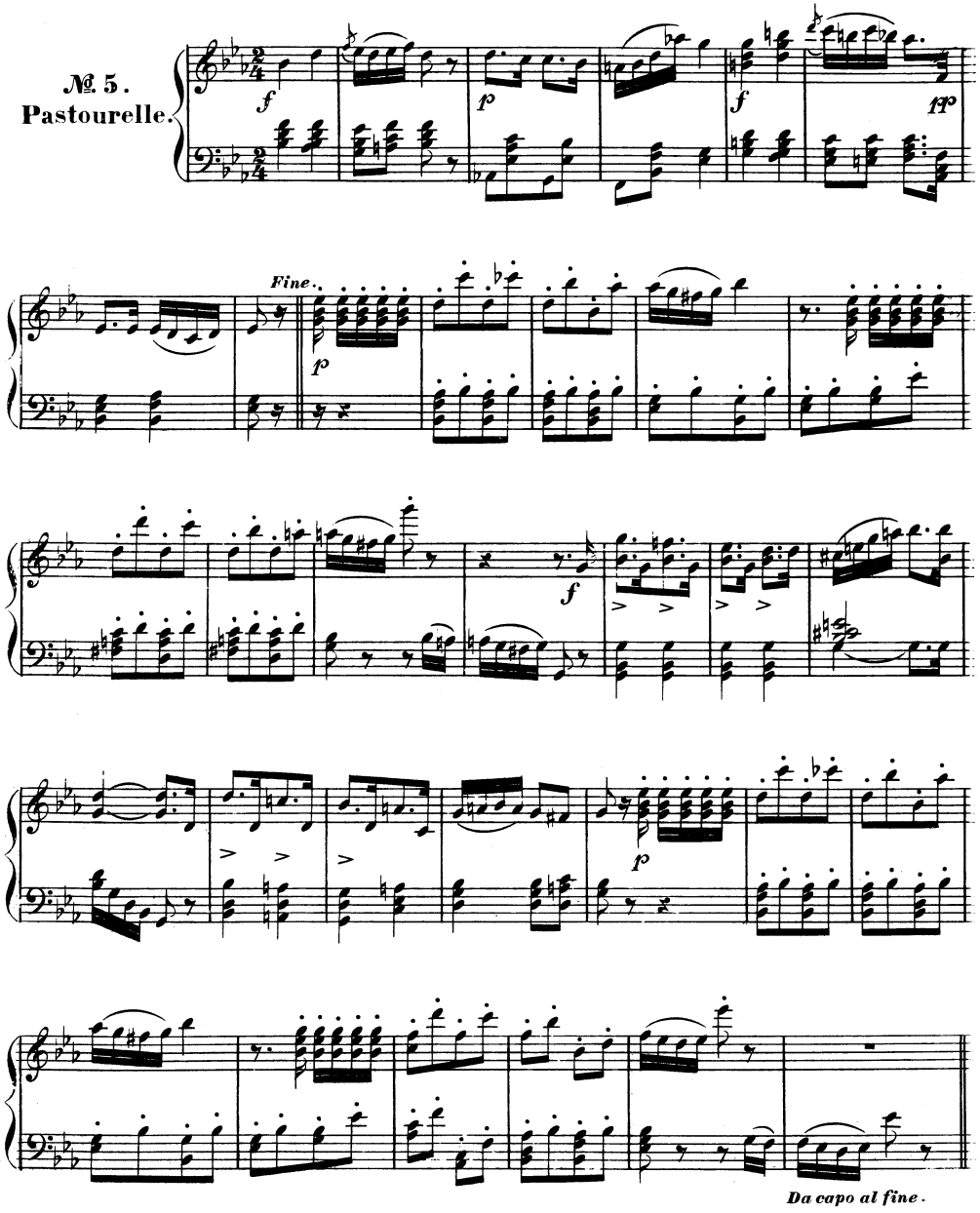
№ 5.
Pastourelle.
Fine.
Da capo al fine.

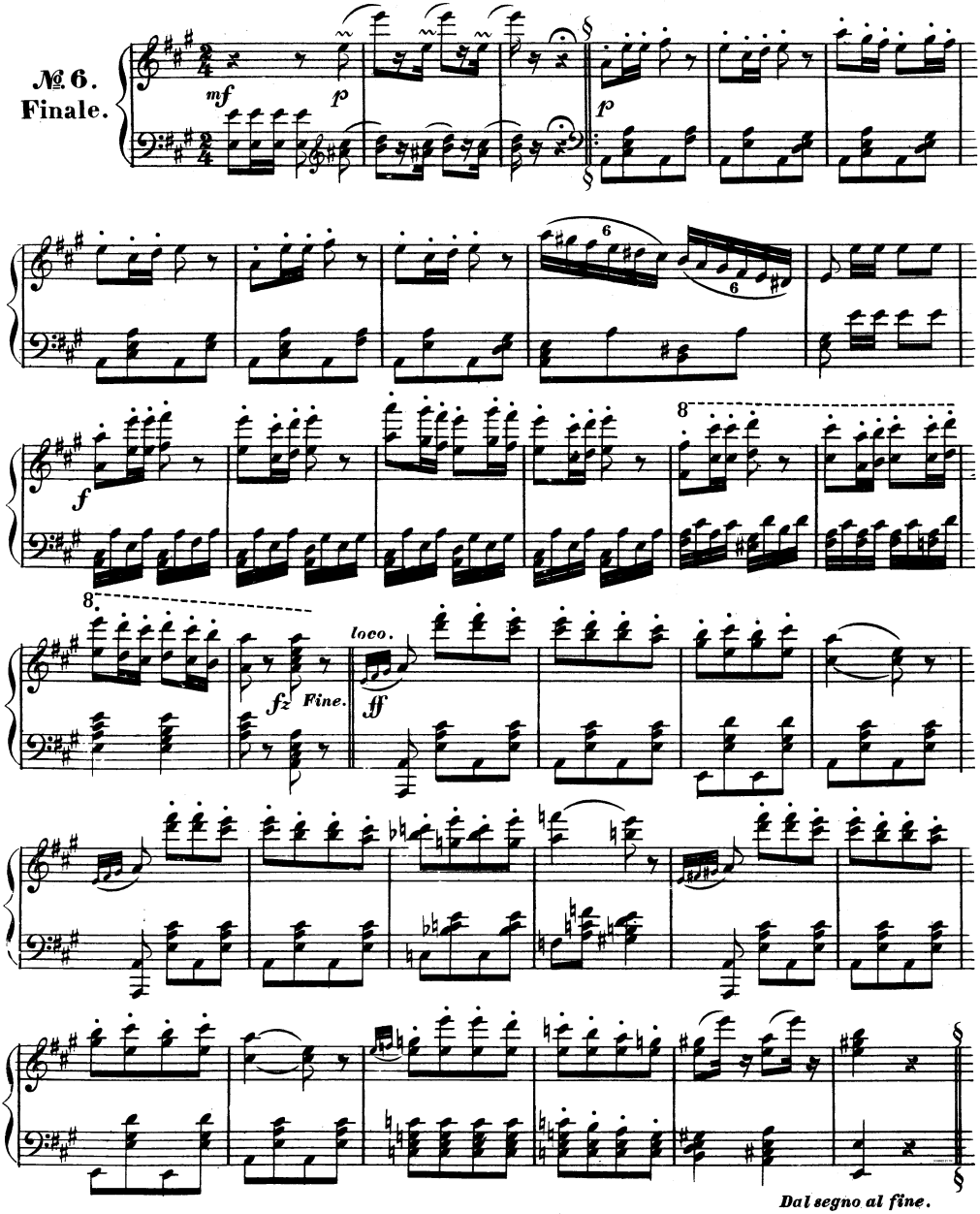
№ 6.
Finale.
mf
p
p
6
6
f
8
8
fz
Fine.
loco.
ff
Dal segno al fine.

Verzeichniss

der in

H.F. Müller's Musikverlag in Wien

erschienenen Compositionen

FÜR DAS PIANOFORTE

vom

Kapellmeister J. Strauss Sohn.

	Serben-Marsch	fl. 20	xr.
Op. 18	**Berglieder. Walzer**	„ 45	„
„ 19	**Dämonen-Quadrille**	„ 30	„
„ 20	**Austria-Marsch**	„ 20	„
„ 21	**Lind-Gesänge. Walzer**	„ 45	„
„ 22	**Die Oesterreicher. Walzer**	„ 45	„
„ 23	**Pesther-Czardas**	„ 24	„
„ 24	**Zigeunerin-Quadrille**	„ 30	„
„ 25	**Zeitgeister. Walzer**	„ 45	„
„ 26	**Fidelen-Polka**	„ 24	„
„ 27	**Die Sanguiniker. Walzer**	„ 45	„
„ 28	**Hopser-Polka**	„ 24	„
„ 29	**Odeon-Quadrille**	„ 30	„
„ 30	**Die Zillerthaler. Wlz.** i. Ländlerstyle	„ 45	„
„ 31	**Quadrille** nah beliebt. Motiven d. Oper Die Belagerung v. Rochelle v. Balfe	„ 30	„
„ 32	**Irenen-Walzer**	„ 45	„
„ 33	**Alexander-Quad.le** (2.te Serbenquad.le)	„ 30	„
„ 34	**Die Jovialen. Walzer**	„ 45	„
„ 35	**Industrie-Quadrille**	„ 30	„
„ 36	**Architecten-Ball-Tänze. Walzer**	„ 45	„
„ 37	**Wilhelminen-Quadrille**	„ 30	„
„ 38	**Bachus-Polka**	„ 24	„
„ 39	**Slaven-Potpourri**	„ 1 –	„
„ 40	**Königin von Leon. Quadrille**	„ 30	„
„ 41	**Sängerfahrten. Walzer**	„ 45	„
„ 42	**Wilde Rosen Walzer**	„ 45	„
„ 43	**Explosions-Polka**	„ 24	„
„ 44	**Fest-Quadrille**	„ 30	„
„ 45	**Erndte-Tänze. Walzer**	„ 45	„
„ 46	**Martha-Quadrille**	„ 30	„
„ 47	**Dorfgeschichten. Walzer**	„ 45	„
„ 48	**Seladon-Quadrille**	„ 30	„
„ 49	**Fest-Marsch**	„ 20	„