# NEWA-POLKA

pour **PIANO** composé

et dedié

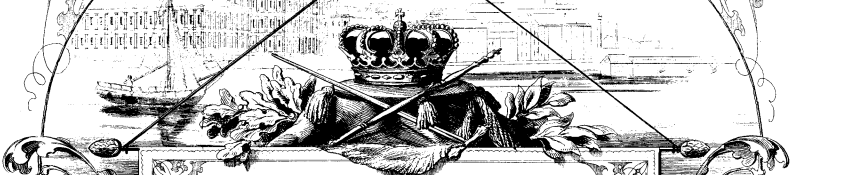

à Sa Majesté Catolique

# Isabella II.

Reine d'Espagne

par

# JEAN STRAUSS.

18270 Op. 288. Pr: 54 Nkr. / 10 Ngr.

Propriété des Editeurs. — Enregistré aux Archives de l'Union.

**VIENNE, C. ASPINA,**

**Editeur de musique de la Cour. Jmp. et Rle.**

(Med. de 1 Cl. à l'expos. univ. de Paris)

Milan, Ricordi. Londres, Ewer & Co.

Petersbourg Büttner

Lith. de G. Wegefeis, Vienne

# Johann, Josef und Eduard Strauss.

## TÄNZE und MÄRSCHE

### im Verlage von C.A.SPINA in Wien.

## STRAUSS, JOHANN

### Walzer.

op.1. Singgedichte
op.4. Gunstwerber
op.5. Seraltänze
op.7. Die jungen Wiener
op.11. Faschingslieder
op.12. Jugendträume
op.15. Sträusschen
op.62. Einheits-Klänge
op.64. Fantasiebilder
op.66. D'Waldbuama-Ländler
op.68. Acoltöne
op.70. Die Gemäthlichen
op 73. Frohsinnspenden
op.74. Lava-Ströme
op.79. Maxingtänze
op.81. Luisen's Sympathie Klänge
op.82. Johannis-Käferln
op.85. Heimaths-Kinder
op.87. Aurorabälltänze
op.89. Hirtenspiele
op.90. Orakelsprüche
op.94. Rhadamantus-Klänge
op.279. Morgenblätter
op 285. Studentenlust

### Quadrilles.

op.2. Debut-Quadrille
op.6. Cytheren „
op.9. Amazonen „
op.10. Liebesbrunnen „
op.14. Serben „
op.16. Elfen „
op.59. Der Blitz, Oper von Halévy „
op.63. Sans souci „
op.65. Nicolai Quadrille
op.71. Künstler „
op.75 Sofien-Quadrille
op.76. Attaque „
op.86. Bonvivant „
op.88. Slavenball „
op.92. Maskenfest „
op 272. Un ballo in Maschera, Oper von Verdi „
op.283. Saison-Quadrille

### Polkas (*schnell*)

op.3. Herzenslust
op.43. Czechenpolka
op.47. Jux-Polka
op.72. Scherz-Polka
op.78. Heiligenstädter Rendez vous
op.80. Heski holki „
op.84. Warschauer „
op.91. Herrmann „
op.280. Juristenballpolka
op.281. Vergnügungszug
op.282. Gut-bürgerlich (franz)
op.286. Patronessen-Polka (franz)

### Märsche.

op.8. Patrioten-Marsch
op.67. Kaiser Franz Josef „
op.77. Wiener Garnisons-Marsch
op 83. Ottinger Reitermarsch
op.93. Kaiser Jäger-Marsch
op.284. Deutscher Krieger-Marsch

## STRAUSS, JOSEF

### Walzer.

op.1. Die Ersten und Lezten
op.5. Flinserln
op.151. Fantasiebilder
op.153. Petitionen
op.156. Die Clienten
op.158. Die Industriellen

### Quadrilles.

op.3. Sturm-Quadrille
op.8. Bachanten „
op.57. Herold Quadrille

### Polkas et Polka-Mazurkas.

op.2. Vergissmeinnicht Polka-Maz:
op.4. Mille fleurs, Polka
op.6. Tarantel „
op.7. Vielliebchen, Polka Mazurka
op.9. Punschpolka
op.152. Rudolfsheimer-Polka
op.154. Lebensgeister-Polka-franç
op.155. Die Gazelle. Polka-Mazurka

## STRAUSS, EDUARD

op 7. Mannschaft an Bord Quadrille
op.8. Carnevals-Gruss Polka-Maz:

# NEWA-POLKA

(FRANÇAISE)

von

## JOHANN STRAUSS.

Op. 288.

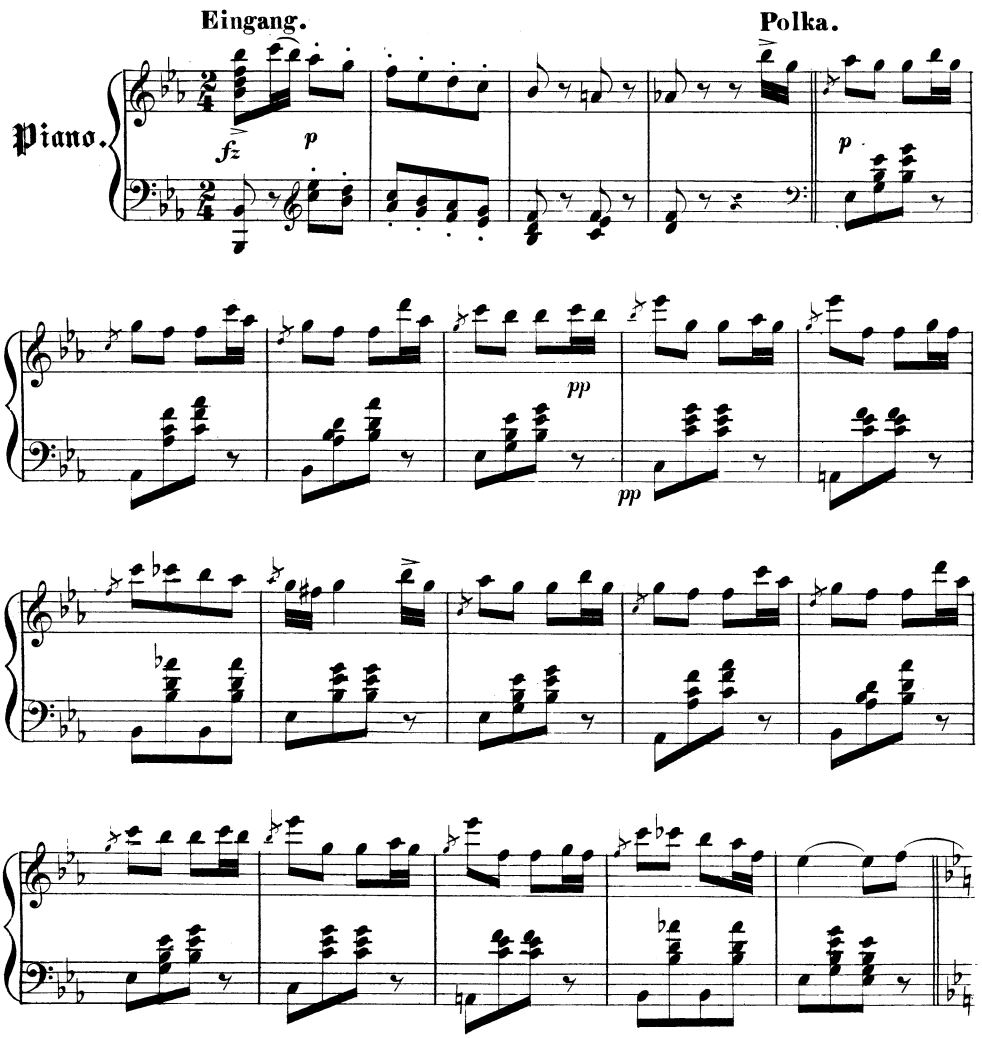


Druck von A. Eckel in Wien.

C.S.18,270.

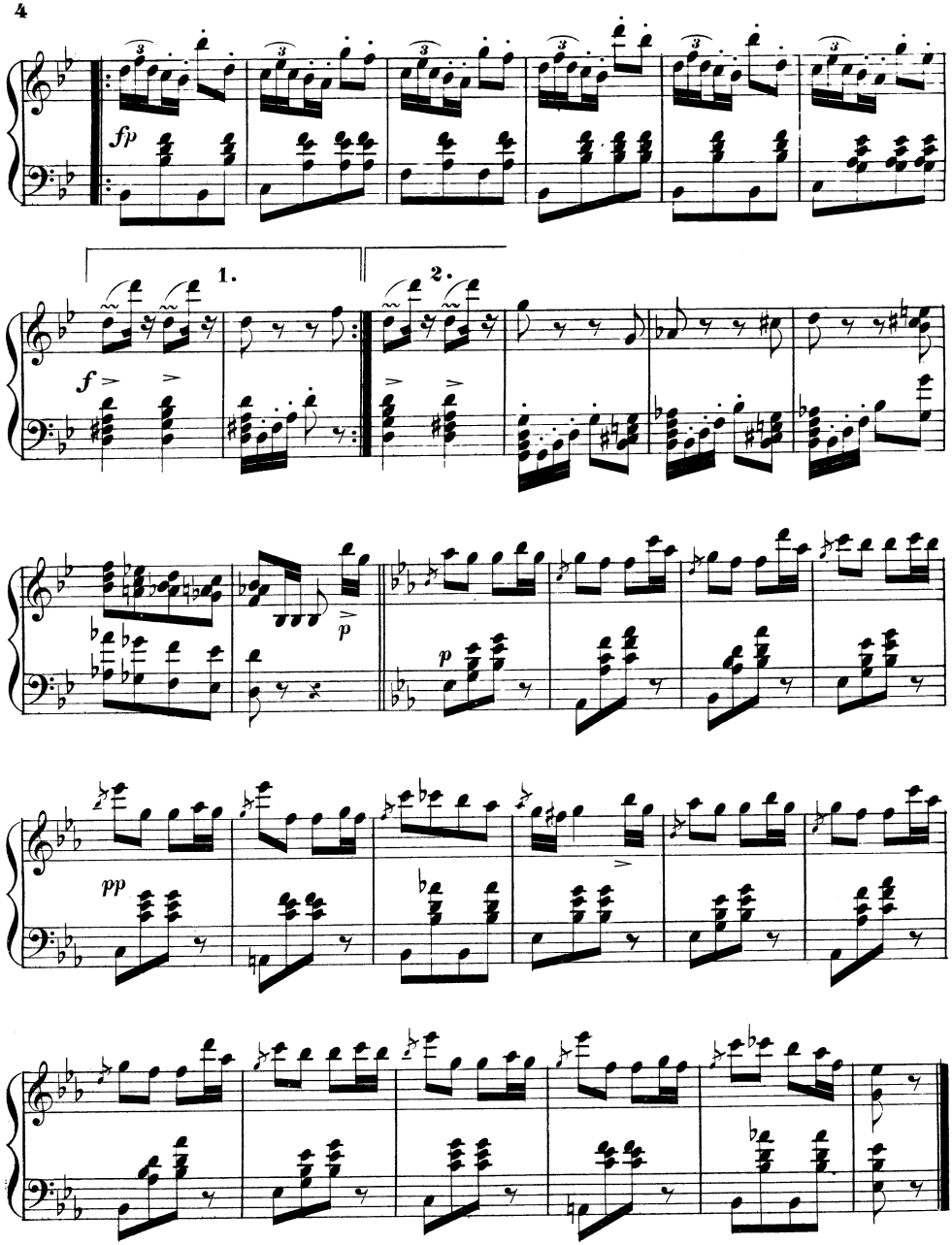
fp
1.
2.
f
p
p
pp

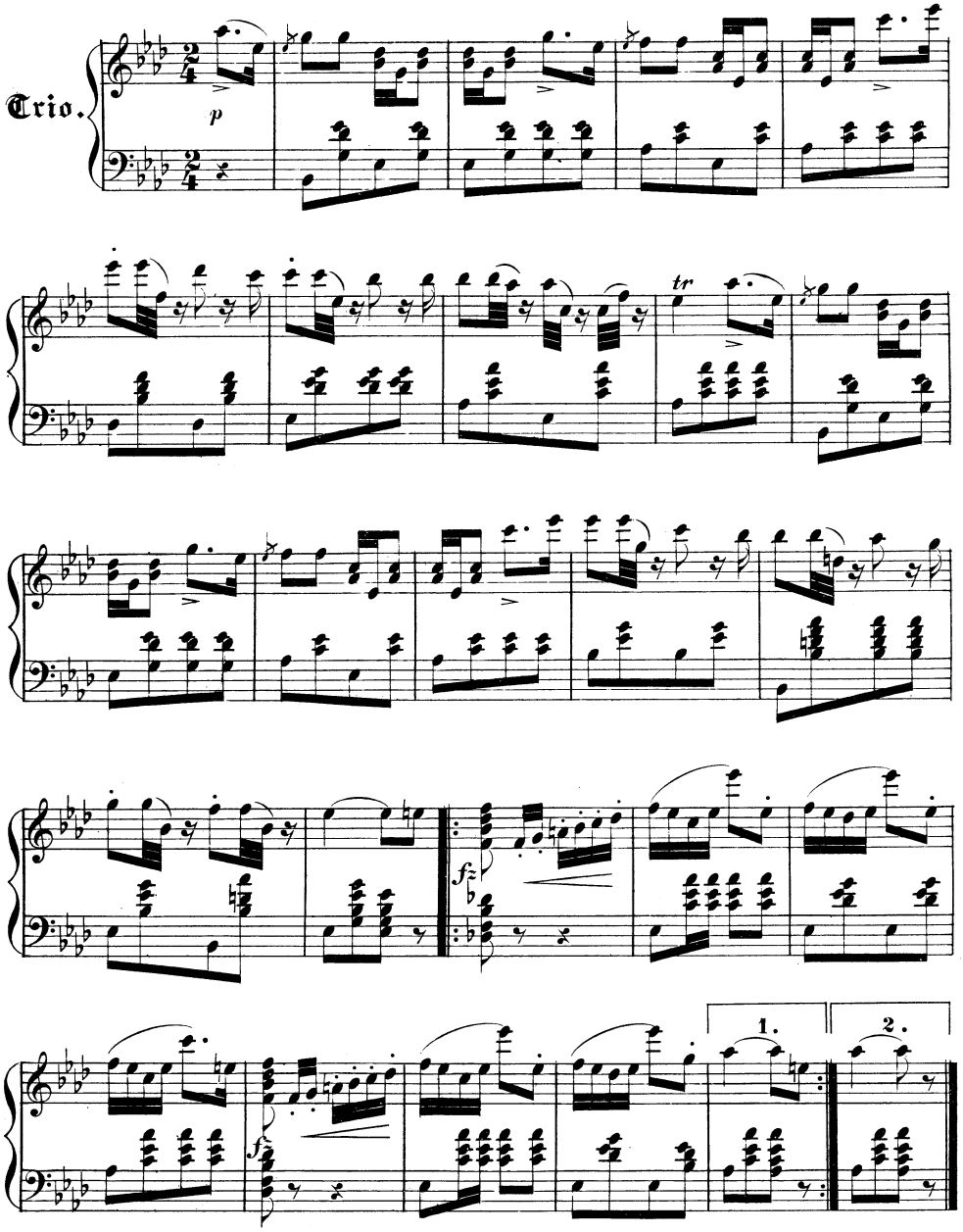
Trio.
p
tr
fz
fz
1.
2.

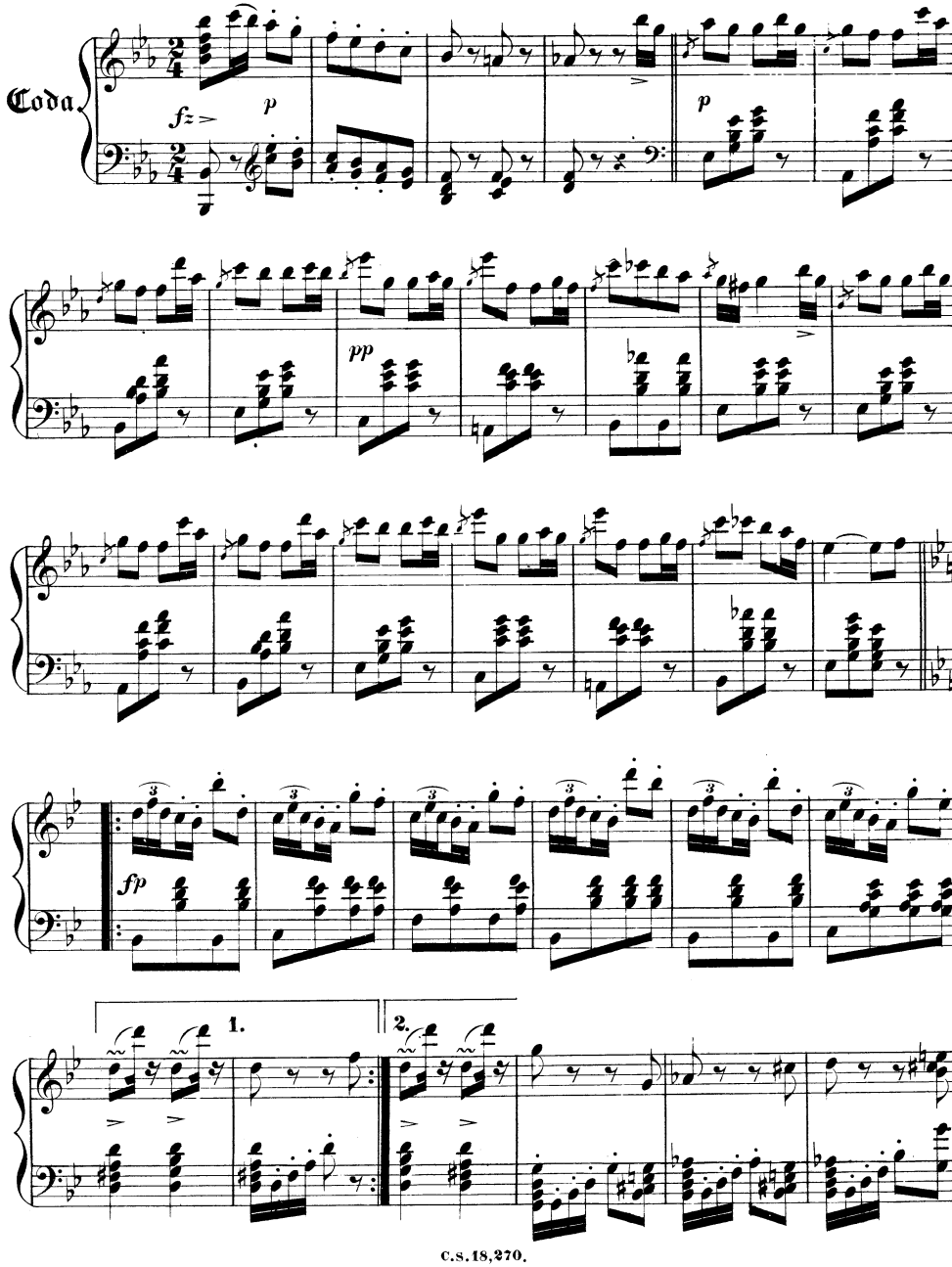
Coda
fz
p
p
pp
fp
1.
2.

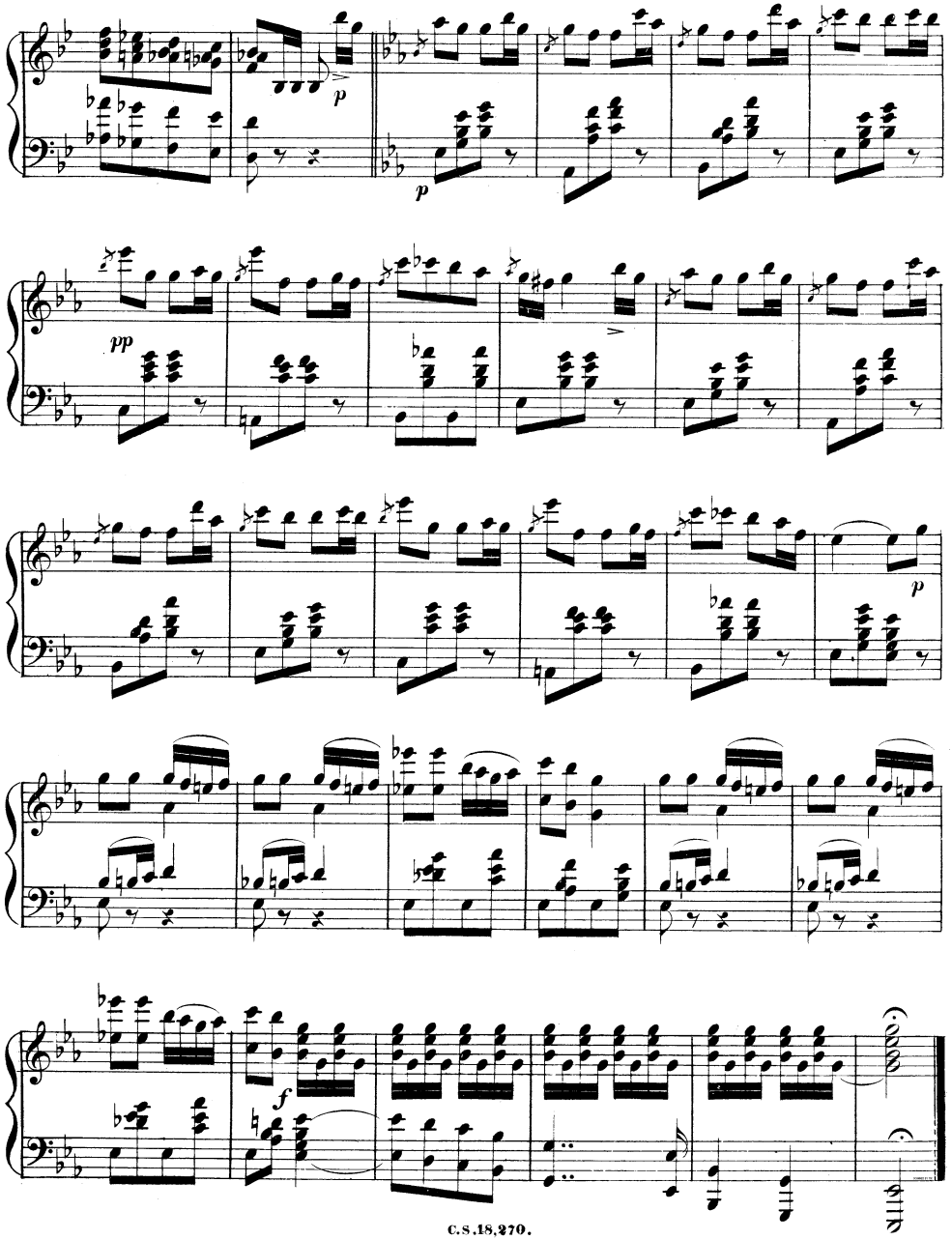
p
p
pp
p
f