Kinderspiel
POLKA
française

für das PIANOFORTE componirt
von
JOHANN STRAUSS
k. k. Hofball-Musikdirector

1806

OP. 304.

54 Nkr.
30 Ngr.

Eigenthum des Verlegers.

Eingetragen in das Vereinsarchiv.

WIEN, C. A. SPINA
k. k. Hof- u. pr. Kunst- u. Musikalienhandlung.
Med. 1. Cl. der Pariser Welt-Ind-Ausstellung.

London, Ewer & C° Mailand, Ricordi. Petersburg, Büttner

Johann, Josef und Eduard Strauss.

TÄNZE und MÄRSCHE

im Verlage von C. A. Spina in Wien.

Strauss, Johann.

Walzer:

Op. 1. Sinngedichte
Op. 4. Gunstwerber
Op. 5. Serailtänze
Op. 7. Die jungen Wiener
Op. 11. Faschingslieder
Op. 12. Jugendträume
Op. 15. Sträusschen
Op. 32. Einheitsklänge
Op. 34. Fantasiebilder
Op. 53. D'Waldbuama. Ländler.
Op. 68. Aeolstöne
Op. 70. Die Gemüthlichen
Op. 73. Frohsinnwenden
Op. 74. Lava-Ströme
Op. 79. Maxingtänze
Op. 84. Luisens Sympathie-Klänge
Op. 82. Johannis-Käferln
Op. 85. Heimaths-Kinder
Op. 87. Aurorabaltänze
Op. 89. Hirtenspiele
Op. 90. Orakelsprüche
Op. 94. Kaaciamantas-Klänge
Op. 279. Morgenblätter, à 2 à 4/ms.
Op. 285. Studentenlust
Op. 282. Aus den Bergen, à 2 à 4/ms.
Op. 283. Feuilleton
Op. 285. Bürgersinn
Op. 288. Hofballtänze
Trifolien (Joh., Jos. u. Eduard)

Quadrilles:

Op. 2. Debat-Quadrille
Op. 6. Cytherea „
Op. 9. Amazonen „
Op. 10. Liebesbrunnen „
Op. 14. Sirenen „
Op. 16. Elfen „
Op. 59. Der Blitz. Oper von Halevy.
Op. 62. Saus souci „
Op. 65. Nicolai-Quadrille
Op. 71. Künstler „
Op. 75. Sofien-Quadrille
Op. 76. Attaque „
Op. 86. Convivant „
Op. 88. Slavenball „
Op. 92. Maskenfest „
Op. 272. Un Ballo in Maschera. Oper von Verdi.
Op. 283. Saison-Quadrille
Op. 290. Quadrille sur des airs français
Op. 299. L'Africaine. Oper von Meyerbeer.

Strauss, Johann.

Polkas:

Op. 3. Herzenslust
Op. 13. Czechen-Polka
Op. 17. Jux-Polka
Op. 72. Scherz-Polka
Op. 73. Heiligenstädter Rendez-vous
Op. 80. Hecki holki „
Op. 84. Warschauer „
Op. 91. Herrmann „
Op. 280. Juristenball-Polka
Op. 281. Vergnügungszug
Op. 282. Gut bürgerlich (franç.)
Op. 286. Patronessen-Polka (franç.)
Op. 288. Newa-Polka (franç.)
Op. 291. 's giebt nur a Kaiserstadt, 's giebt nur a Wien! (schnell)
Op. 294. Process-Polka (schnell)
Op. 296. Loisone-Polka (franc.)
Op. 297. Electrophor-Polka (schnell)
Op. 301. Freundfidel! Polka

Märsche:

Op. 8. Patrioten-Marsch
Op. 67. Kaiser Franz Josef-Marsch
Op. 77. Wiener Garnisons-Marsch
Op. 83. Ritinger Reiter-Marsch
Op. 93. Kaiser Jäger-Marsch
Op. 284. Deutscher Krieger-Marsch
Op. 287. Verbrüderungs-Marsch
Op. 289. Persischer-Marsch

Strauss, Josef.

Walzer:

Op. 1. Die Ersten und Letzten
Op. 5. Flinserln
Op. 151. Fantasiebilder
Op. 153. Petitionen
Op. 156. Die Clienten
Op. 158. Die Industriellen
Op. 162. Die Zeitgenossen
Op. 134. Dorfschwalben aus Österreich
Op. 172. Herztöne
Op. 173. Geheime Anziehungskräfte
Op. 174. Actionen
Op. 176. Combinationen
Op. 178. Gedenkblätter
Op. 184. Transactionen

Strauss, Josef.

Quadrilles:

Op. 3. Sturm-Quadrille
Op. 8. Bachanten-Quadrille
Op. 157. Herolde-Quadrille
Op. 168. Les Georgiennes, nach Motiven der Offenbach'schen Operette
Op. 169. Turnier-Quadrille
Op. 175. Colosseum-Quadrille
Op. 187. Flick und Flock-Quadrille

Polkas et Polkas-Mazurkas: (Märsche)

Op. 2. Vergissmeinnicht, Polka-Mazurka
Op. 4. Mille fleurs, Polka
Op. 6. Tarantel-Polka
Op. 7. Vielliebchen, Polka-Mazurka
Op. 9. Punsch-Polka
Op. 152. Rudolfsheimer-Polka
Op. 154. Lebensgeister, Polka franç.
Op. 155. Die Gazelle, Polka-Mazurka
Op. 159. Gablenz-Marsch
Op. 160. Abendstern-Polka
Op. 161. Fêle-mêle-Polka
Op. 133. Idylle, Polka-Mazurka
Op. 135. Fashion-Polka
Op. 166. Frauenherz, Polka-Maz. à 2 à 4/ms.
Op. 167. Arabella-Polka
Op. 170. Sport-Polka
Op. 171. Einzugs-Marsch zur Feier der Rückkehr der Sieg gekrönten k.k. Truppen.
Op. 177. Frisch auf! Polka-Mazurka
Op. 179. Schlaraffen-Polka
Op. 180. Causerie-Polka
Op. 181. Springinsfeld-Polka
Op. 132. Mailust, Polka franç.
Op. 183. Stiefmütterchen, Polka-Mazurka
Op. 185. Verliebte Augen, Polka franç.
Op. 186. Prinz Eugen-Marsch

Strauss, Eduard.

Op. 7. Mannschaft an Bord, Quadrille
Op. 8. Carnevals-Gruss, Polka-Mazurka
Op. 9. Iris, Polka franç.
Op. 10. Fitzliputzli-Quadrille nach Motiven der Operette von Zajtz.
Op. 11. Lebenslust, Polka schnell
Op. 12. Masken-Favorite, Polka franç.
Op. 13. Die Evolirende, Polka franç.
Op. 14. Helenen-Quadrille, Oper von Offenbach.

KINDERSPIELE-POLKA

(FRANÇAISE)

von

JOHANN STRAUSS.

Op. 304.

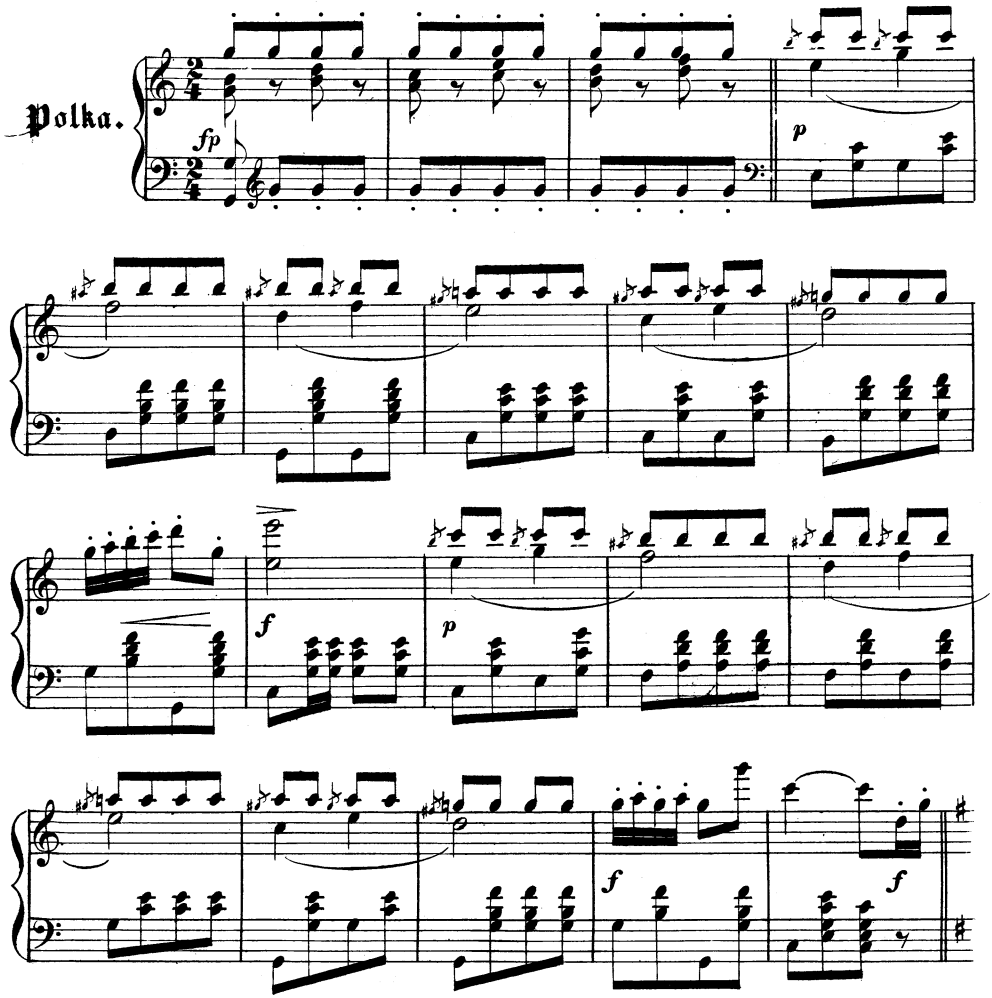

Druck von A. Eckel in Wien.

C.S.18,806.

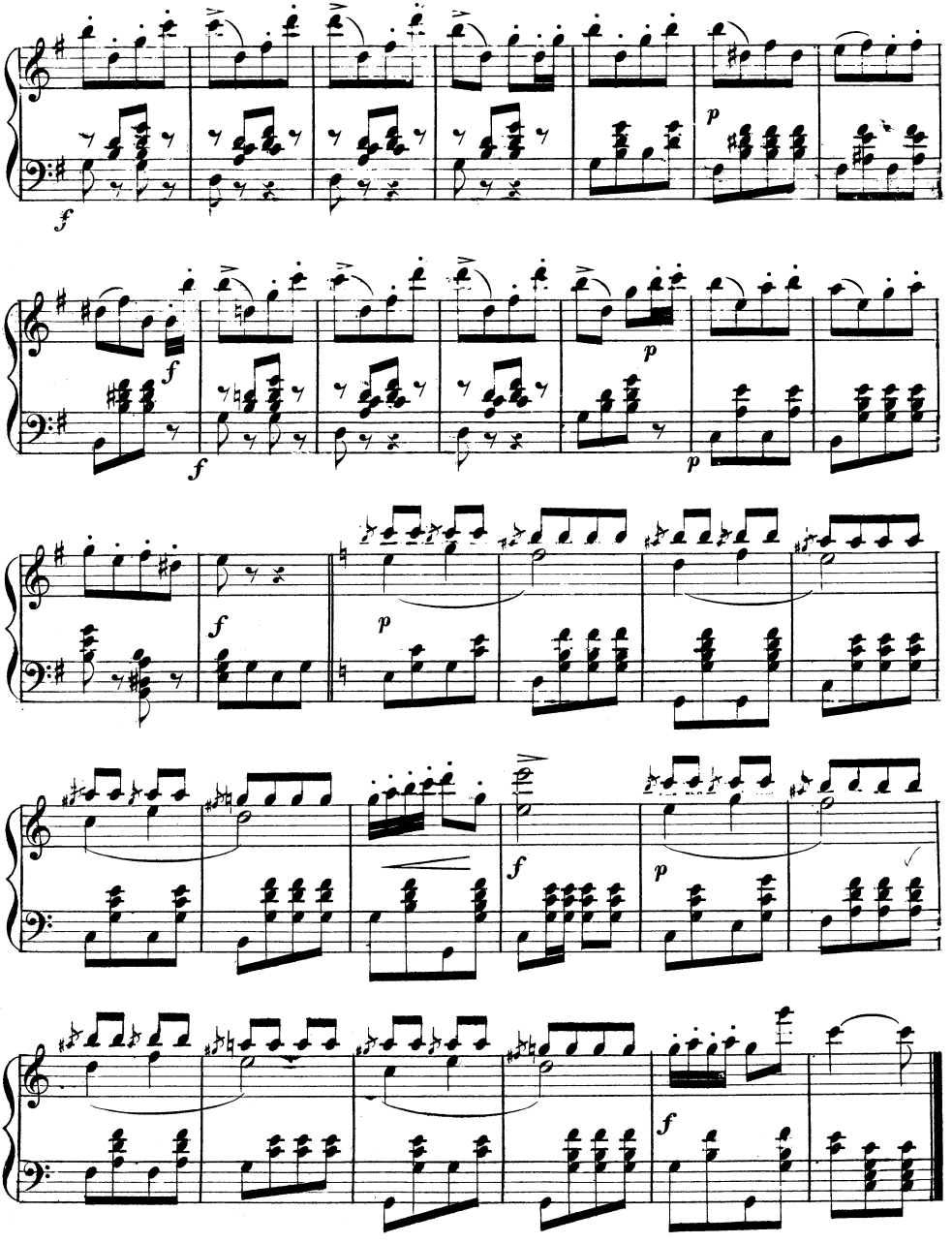

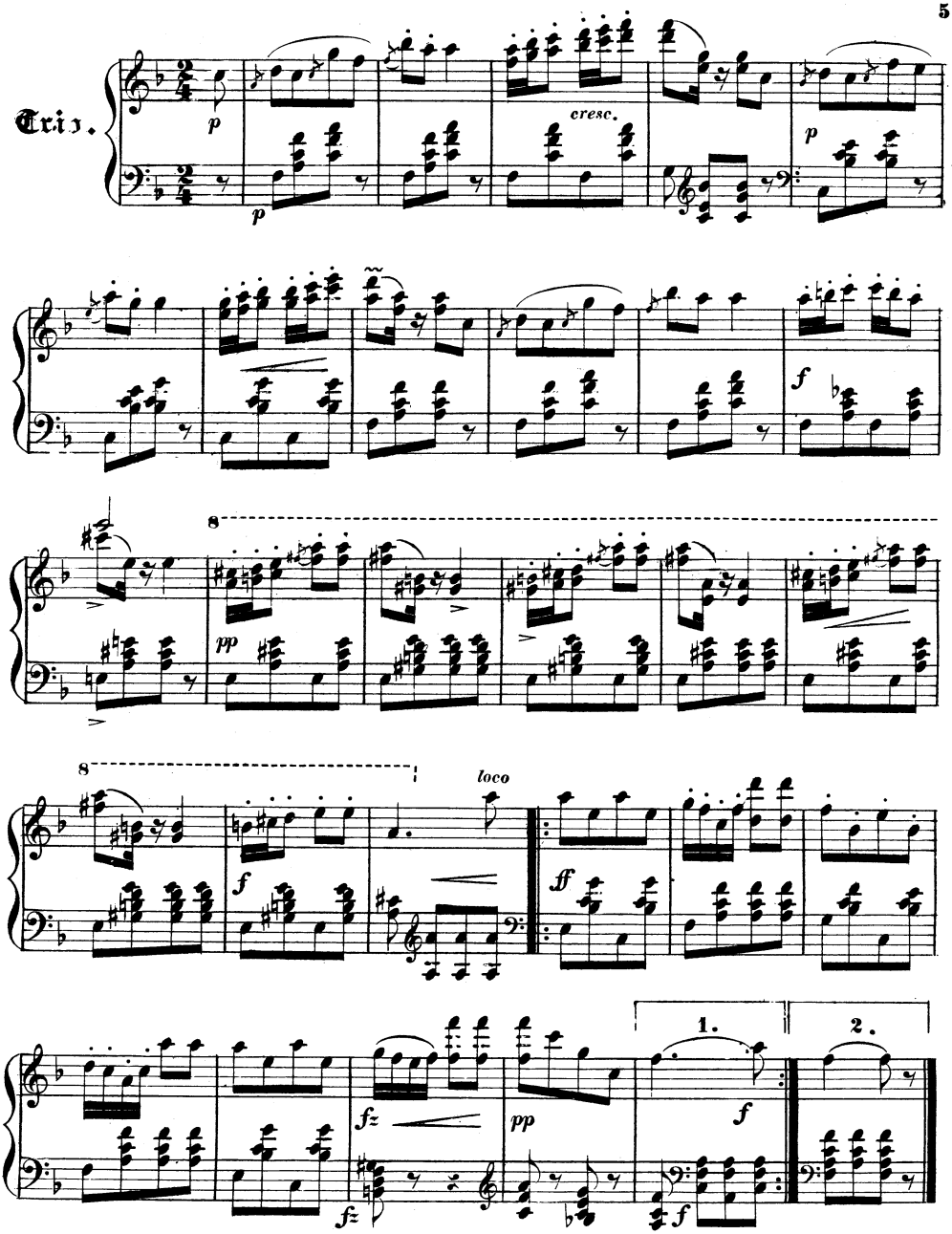
Trio.
p
cresc.
f
8
pp
loco
ff
fz
1.
2.

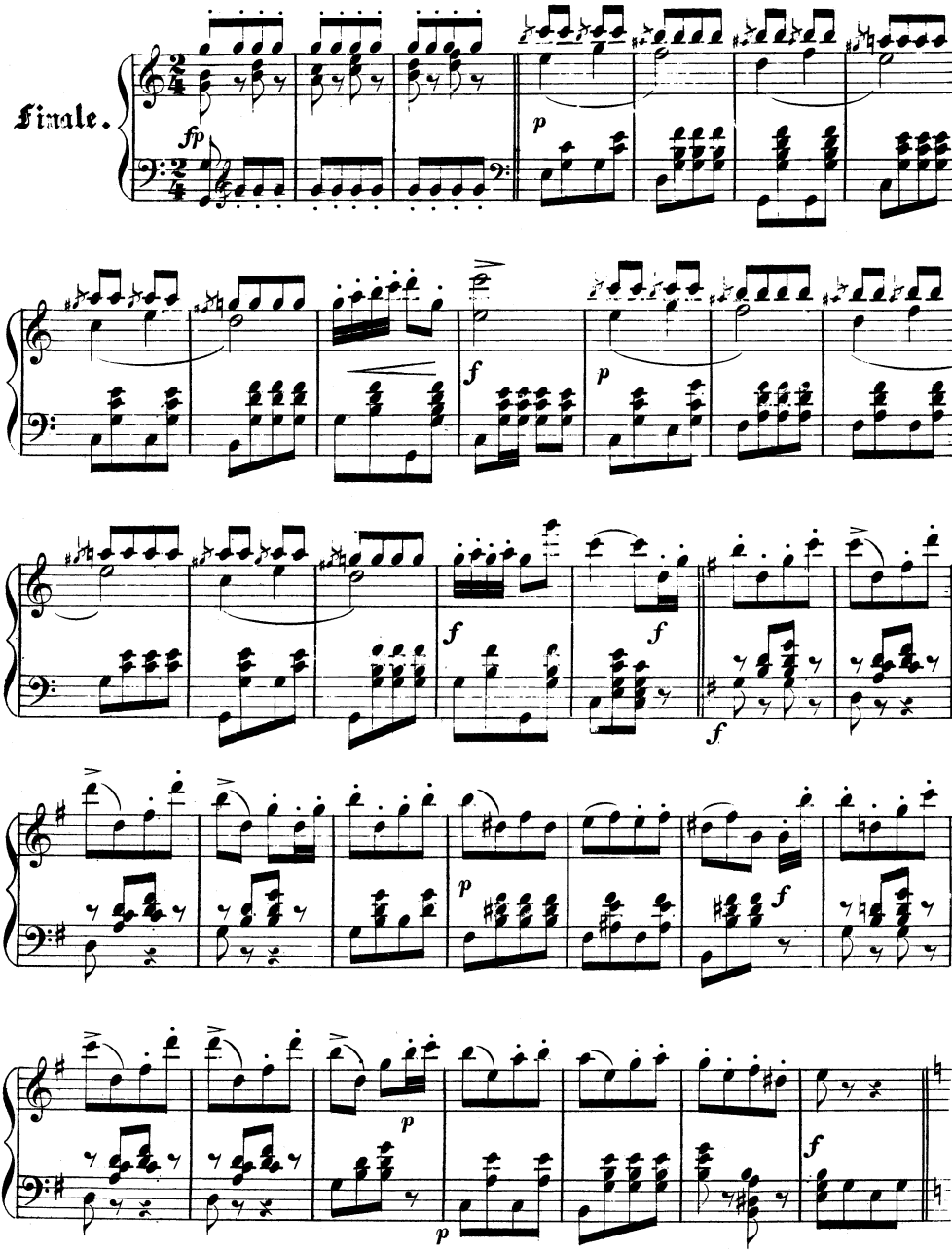
Finale.
fp
p
f
p
f
f
f
p
f
p
p
f

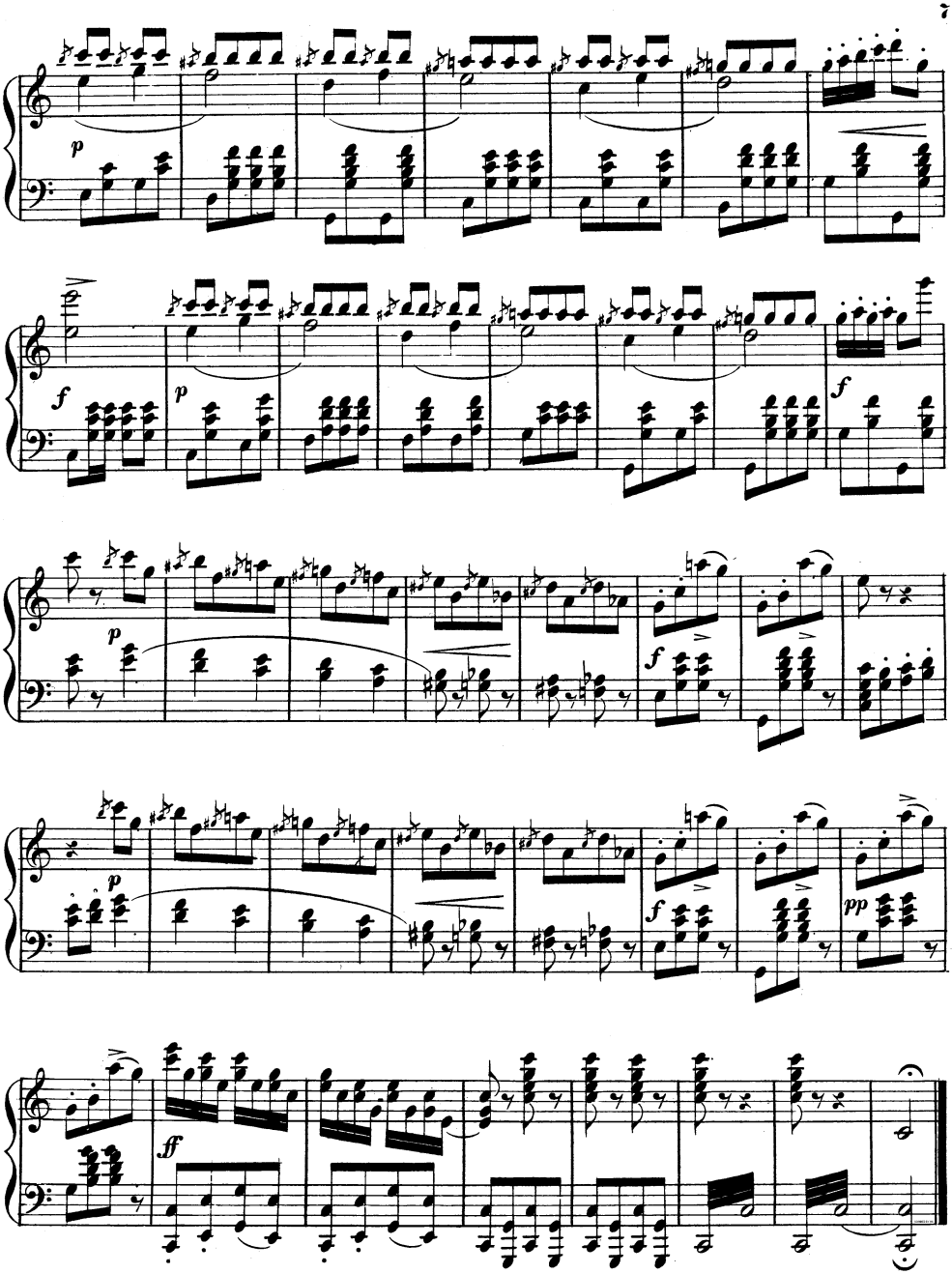
p
f
p
f
p
f
p
f
pp
ff