DIE UNZERTRENNLICHEN.

WALZER
für das
Pianoforte,

dem hochgeehrten Comité

des am 23. Febr. 1852 in den k.k. Redouten-Sälen zu Wien abgehaltenen Bürgerballes

hochachtungsvoll gewidmet

von

JOHANN STRAUSS,

Kapellmeister.

108tes Werk.

Eigenthum der Verleger.

No. 11,485. — *Eingetragen in das Archiv der Musikalien-Verleger.* — *Preis 45 x C.M.*

Wien, bei Carl Haslinger quondam Tobias,
k.k. Hof- u. priv. Kunst- u. Musikalienhändler.

Paris, bei S. Richault.
London, bei Cocks & Co.

Leipzig, bei B. Hermann.
Mendrisio, bei Pozzi.

Mailand, in Joh. Ricordi's k.k. priv. National-Musikalien-Verlags-Anstalt.

DIE UNZERTRENNLICHEN.

WALZER

von

Johann Strauss.

108tes Werk.

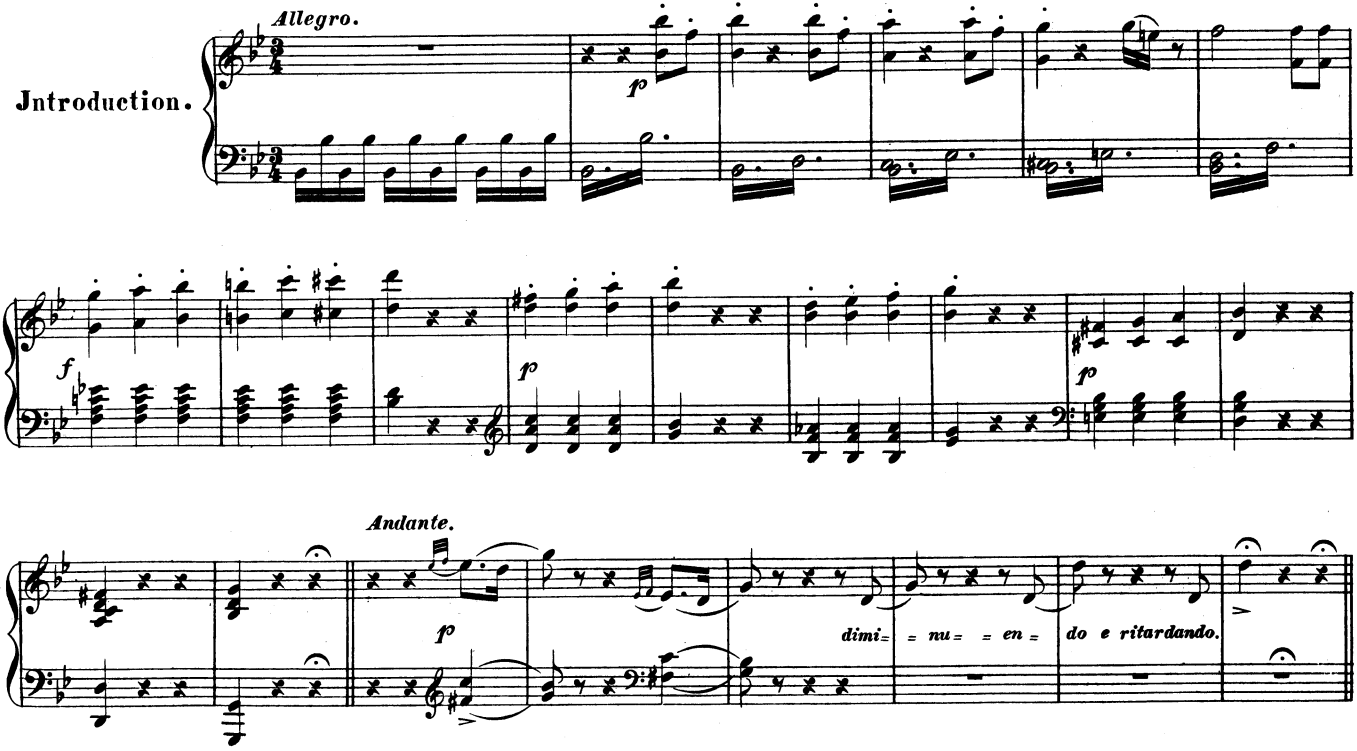

(11,485.)
Eigenthum und Verlag der k.k. Hof-Kunst-und Musikalienhandlung
Carl Haslinger, *quondam* Tobias in Wien.

Walzer.
№ 1.

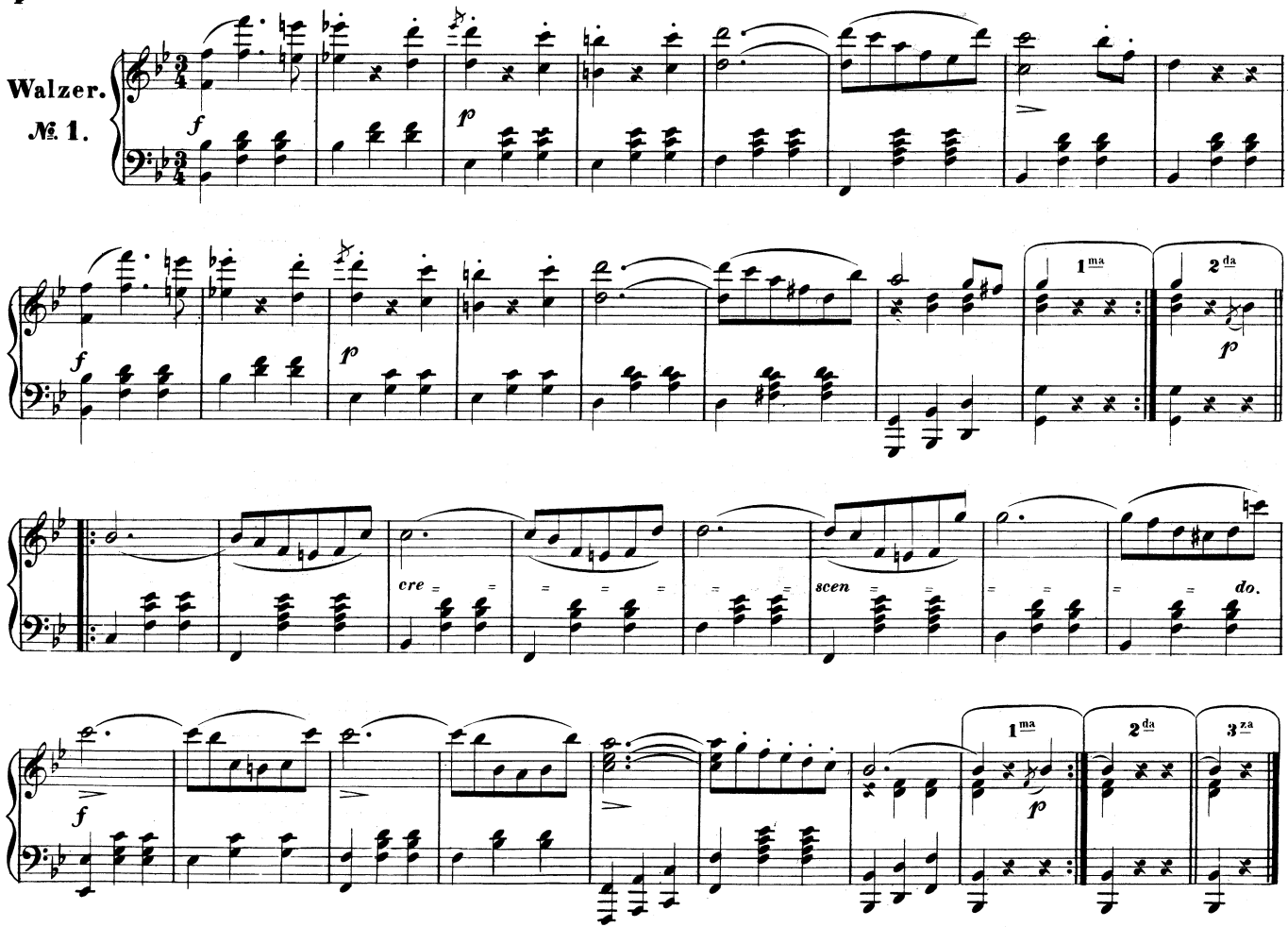

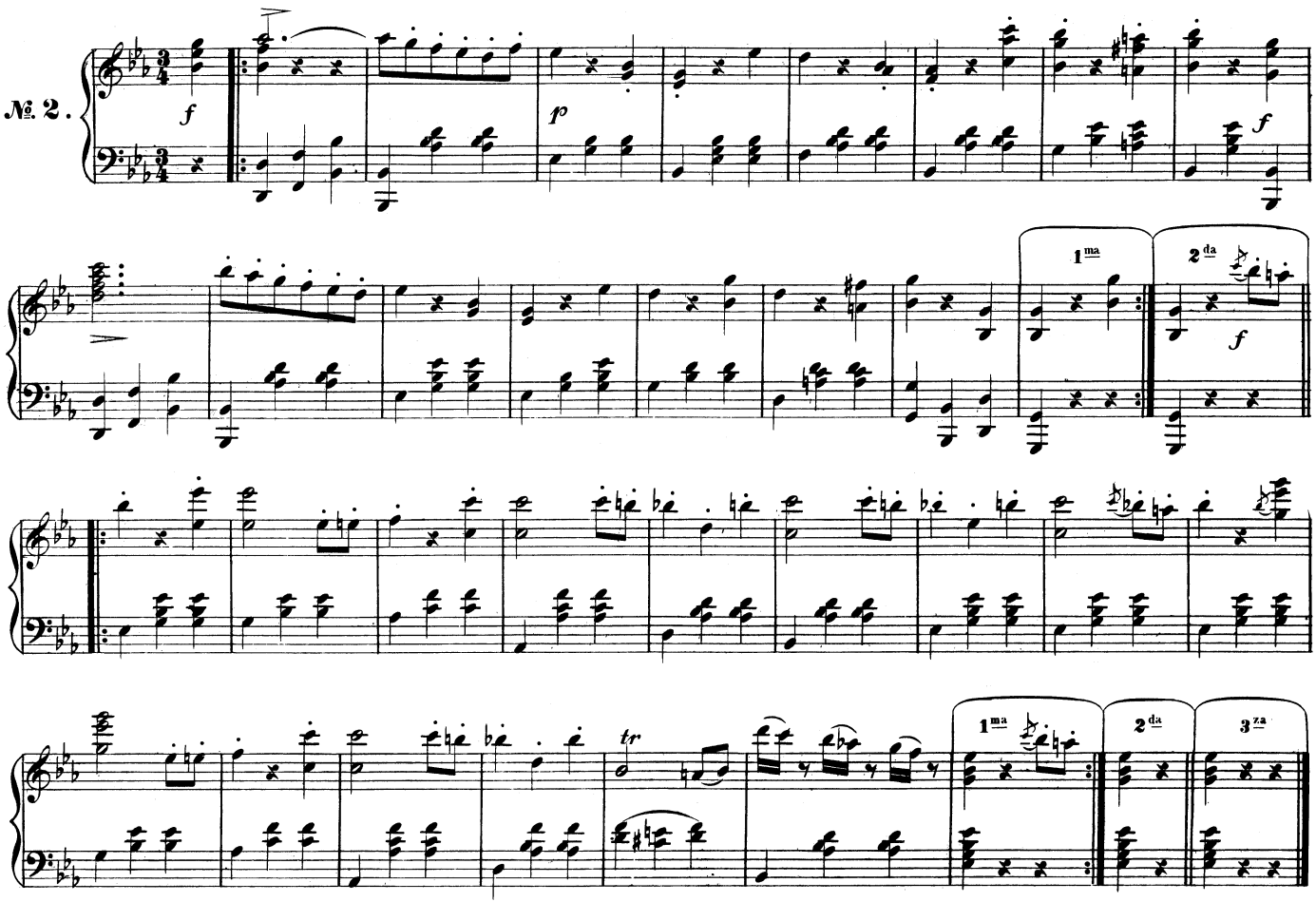
№ 2.
f
p
f
1ma
2da
f
1ma
2da
3za
tr

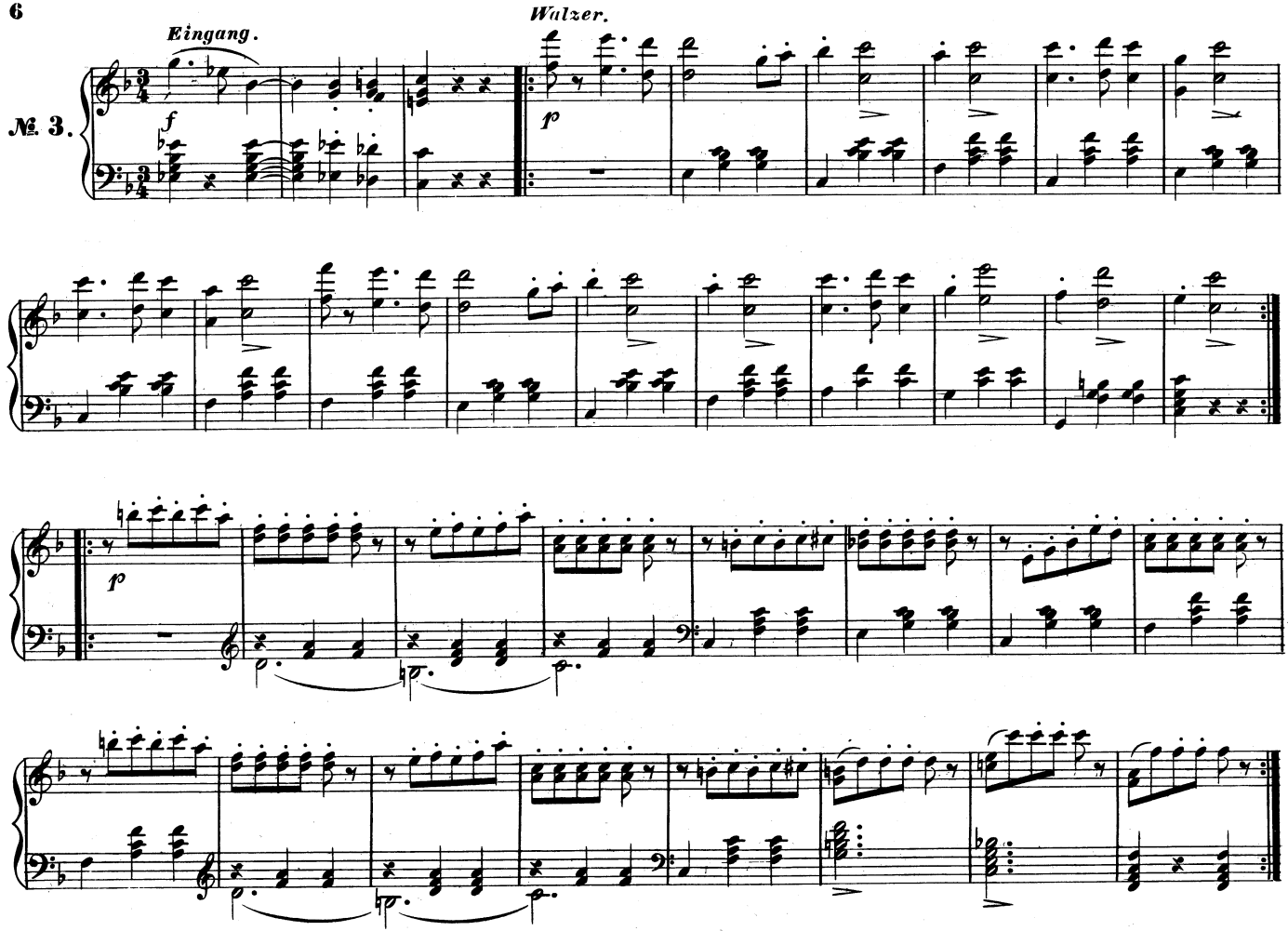
Eingang.
Walzer.
№ 3.
f
p
p

№ 4.

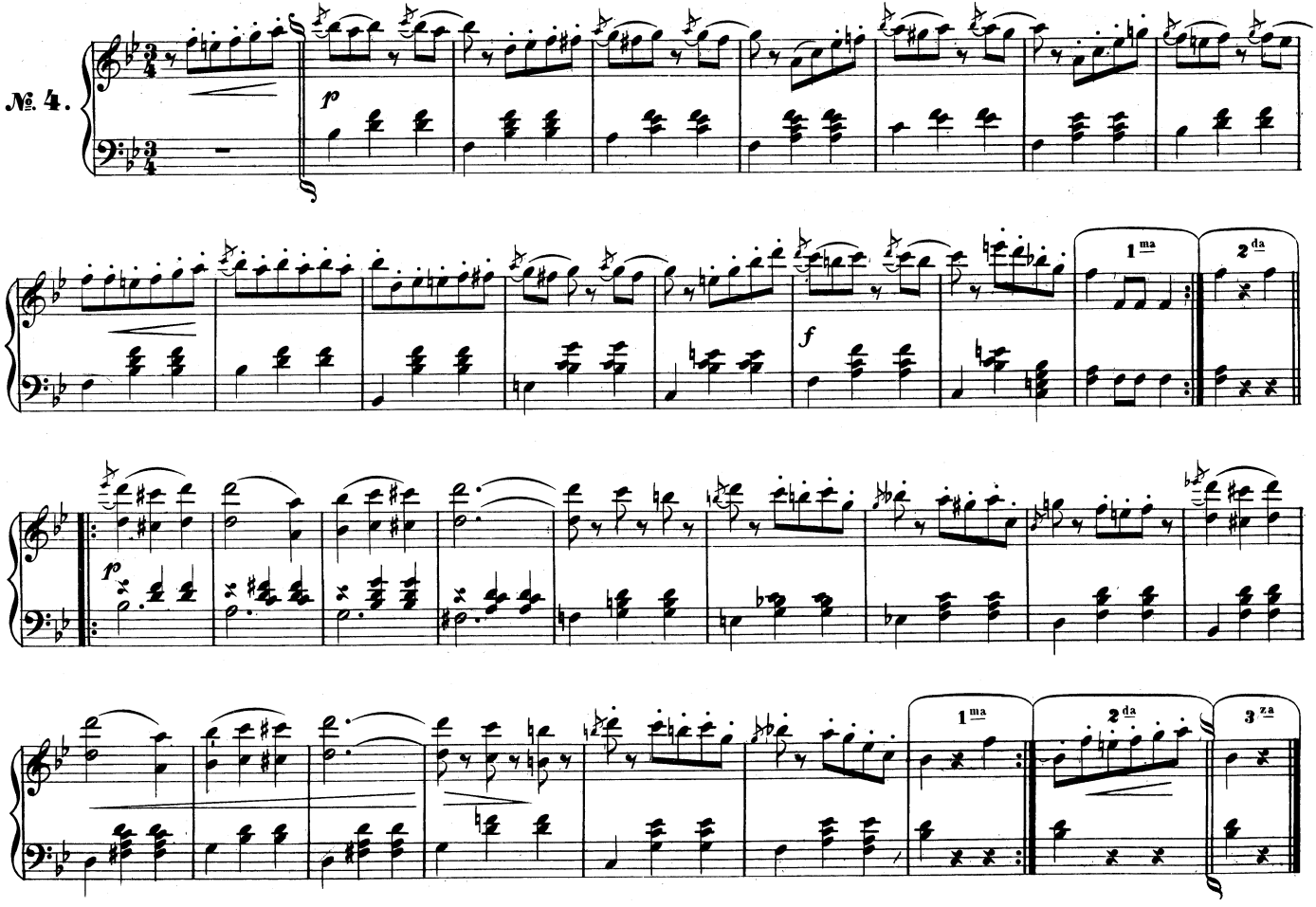

№ 5.

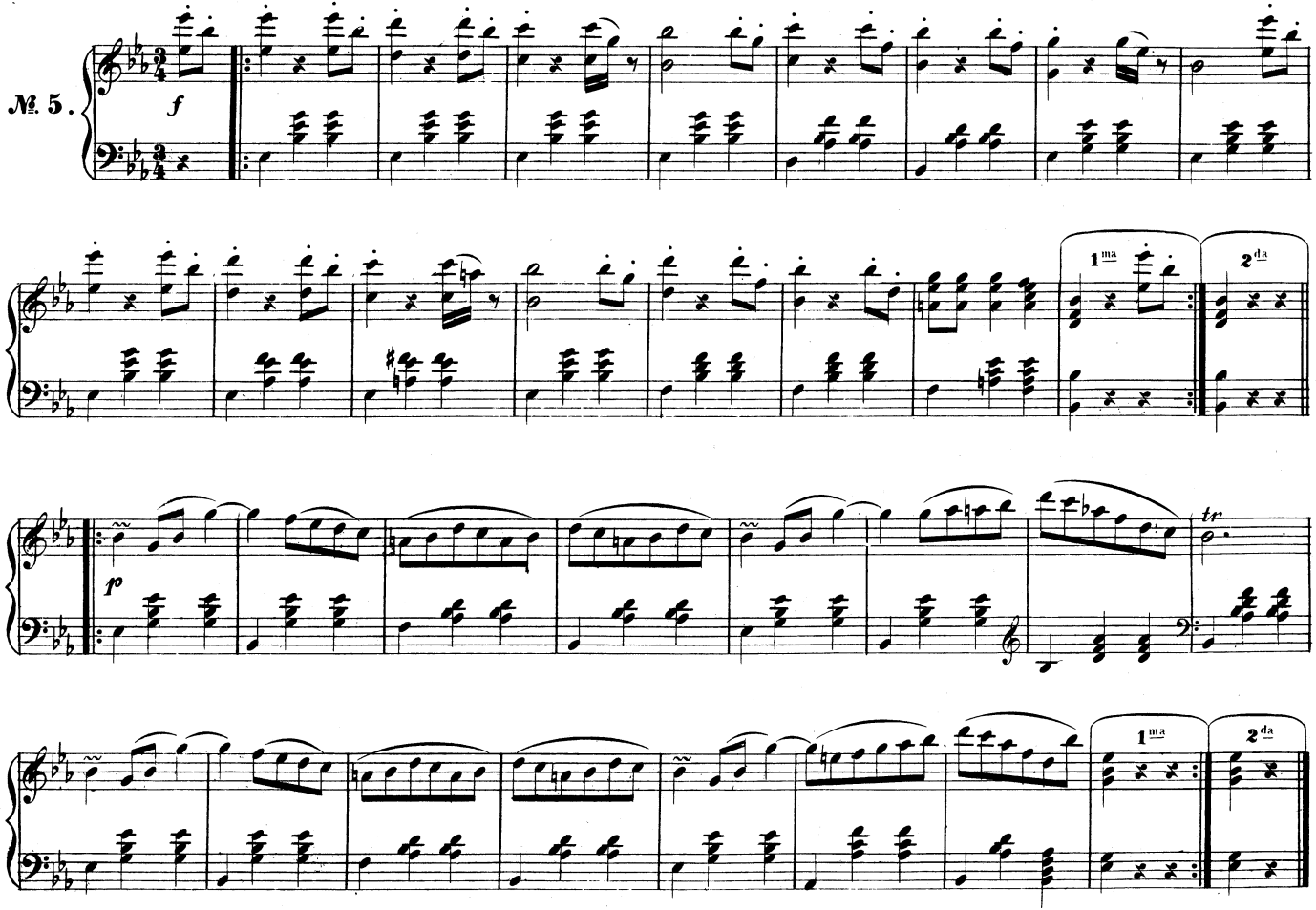

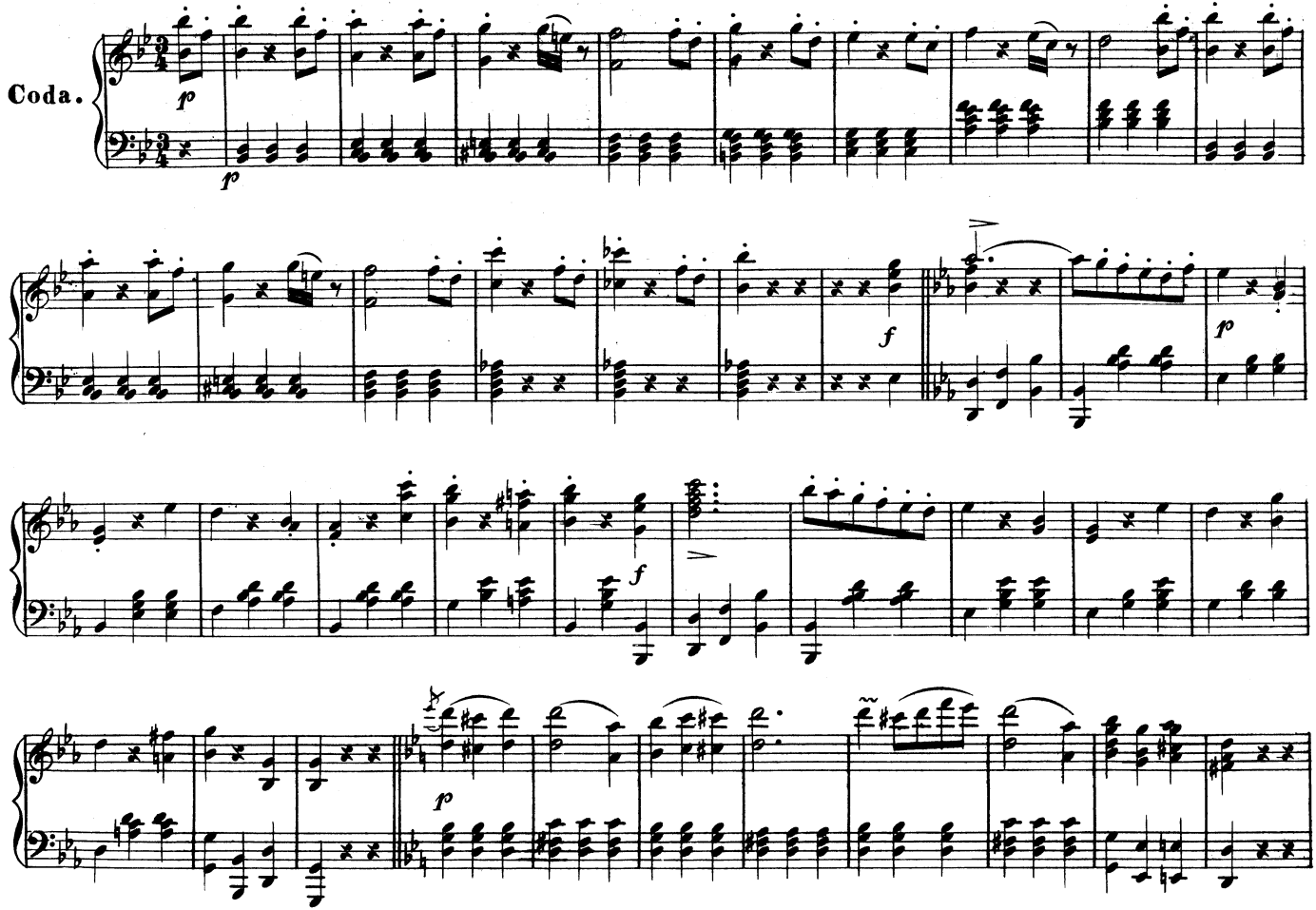
Coda.
p
p
f
p
f
p

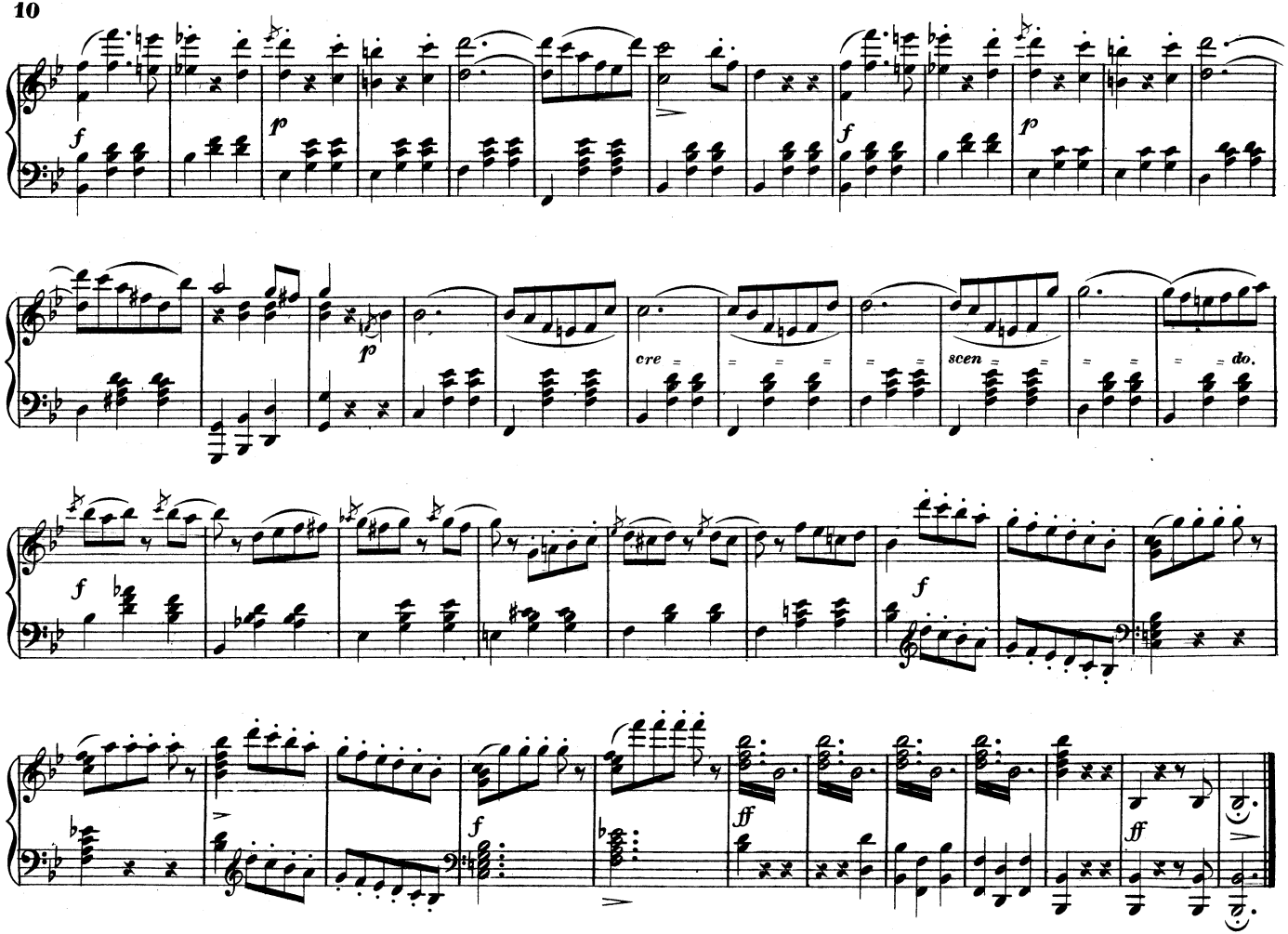
cre
scen
do.