ARMEN-BALL-POLKA

für das

PIANOFORTE.

Für das grosse

Reindorfer-Armen-Ball Fest

componirt von

JOHANN STRAUSS.

176ᵗᵉ Werk.

Eigenthum der Verleger.

Eingetragen in das Archiv der Musikalien Verleger.

№ 11,802. Preis 24 Xr C.M.

WIEN,

bei Carl Haslinger qᵐ Tobias,

k.k. Hof-u. priv. Kunst-u. Musikalienhändler.

Leipzig bei B. Hermann.

Brüssel, bei Geb Schott.
Mailand, bei J. Ricordi.
Mendrisio, bei Pozzi.

Paris, bei L. Mayaud & Cᵒ.
Petersburg, bei A. Büttner.
London, bei Cocks & Cᵒ

ARMEN-BALL-POLKA
von
JOHANN STRAUSS.
176stes Werk.

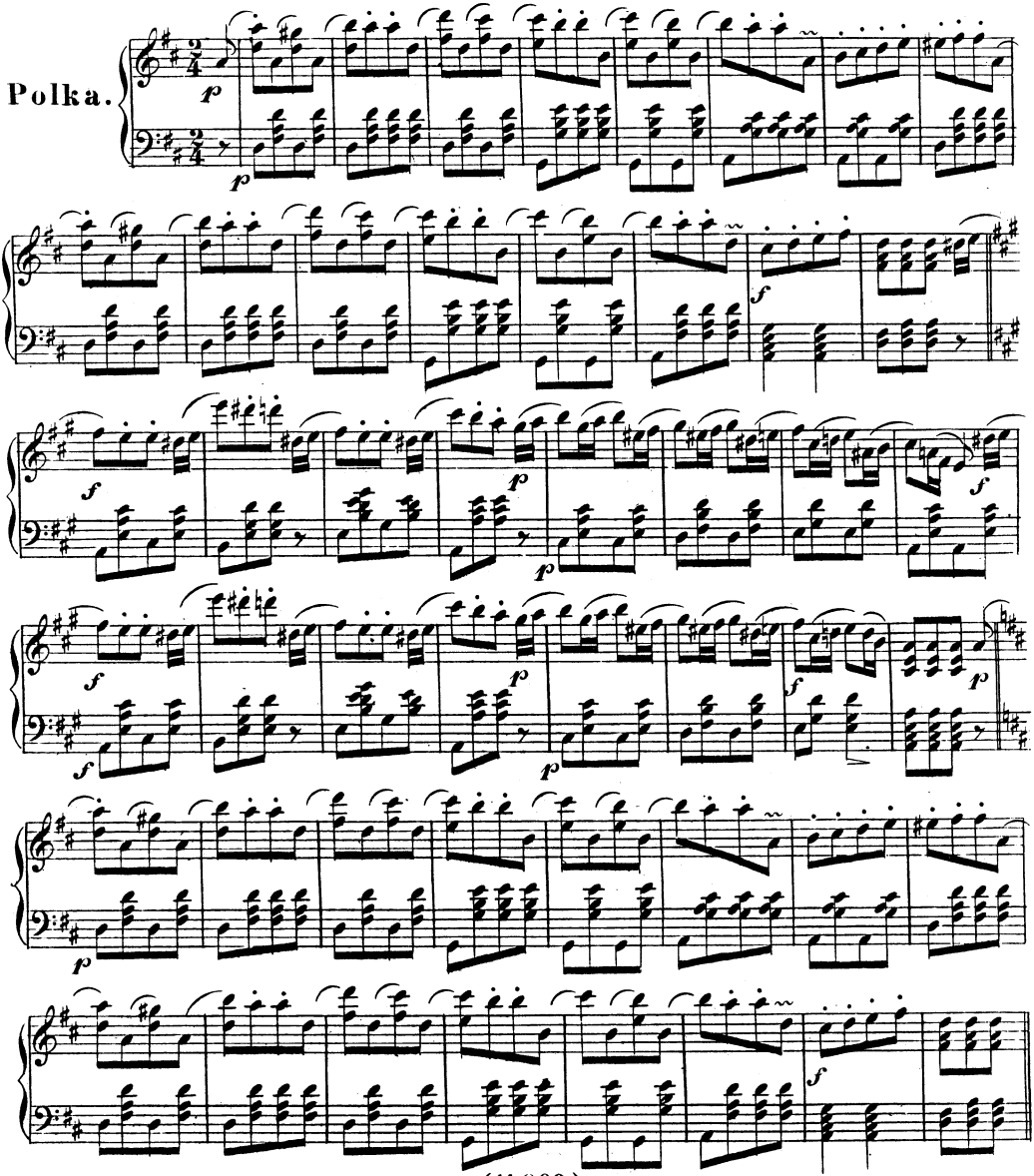

(11,802.)
Eigenthum und Verlag der k. k. Hof-Kunst- und Musikalienhandlung Carl Haslinger, quondam Tobias in Wien.

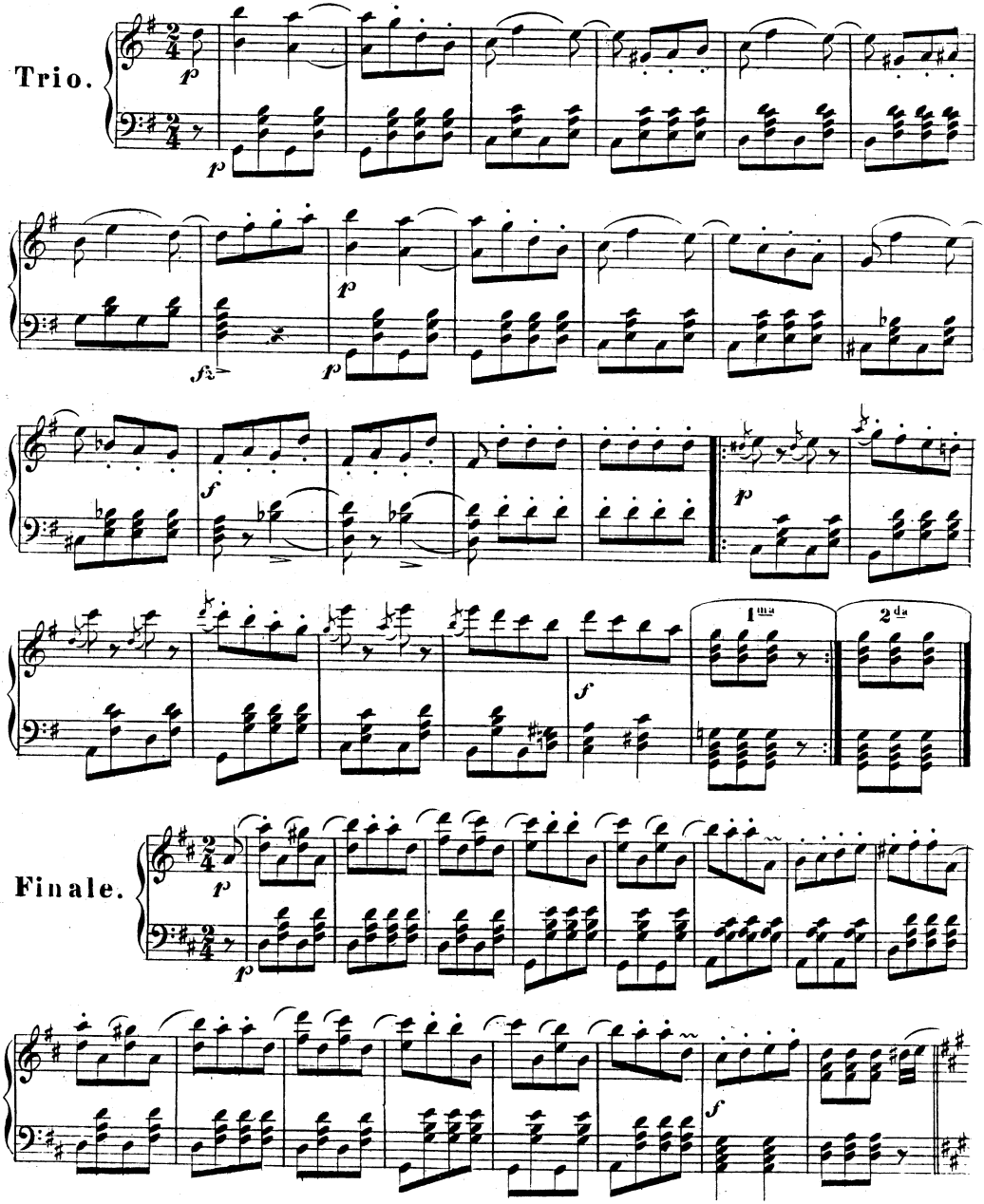
Trio.
Finale.
1ma
2da

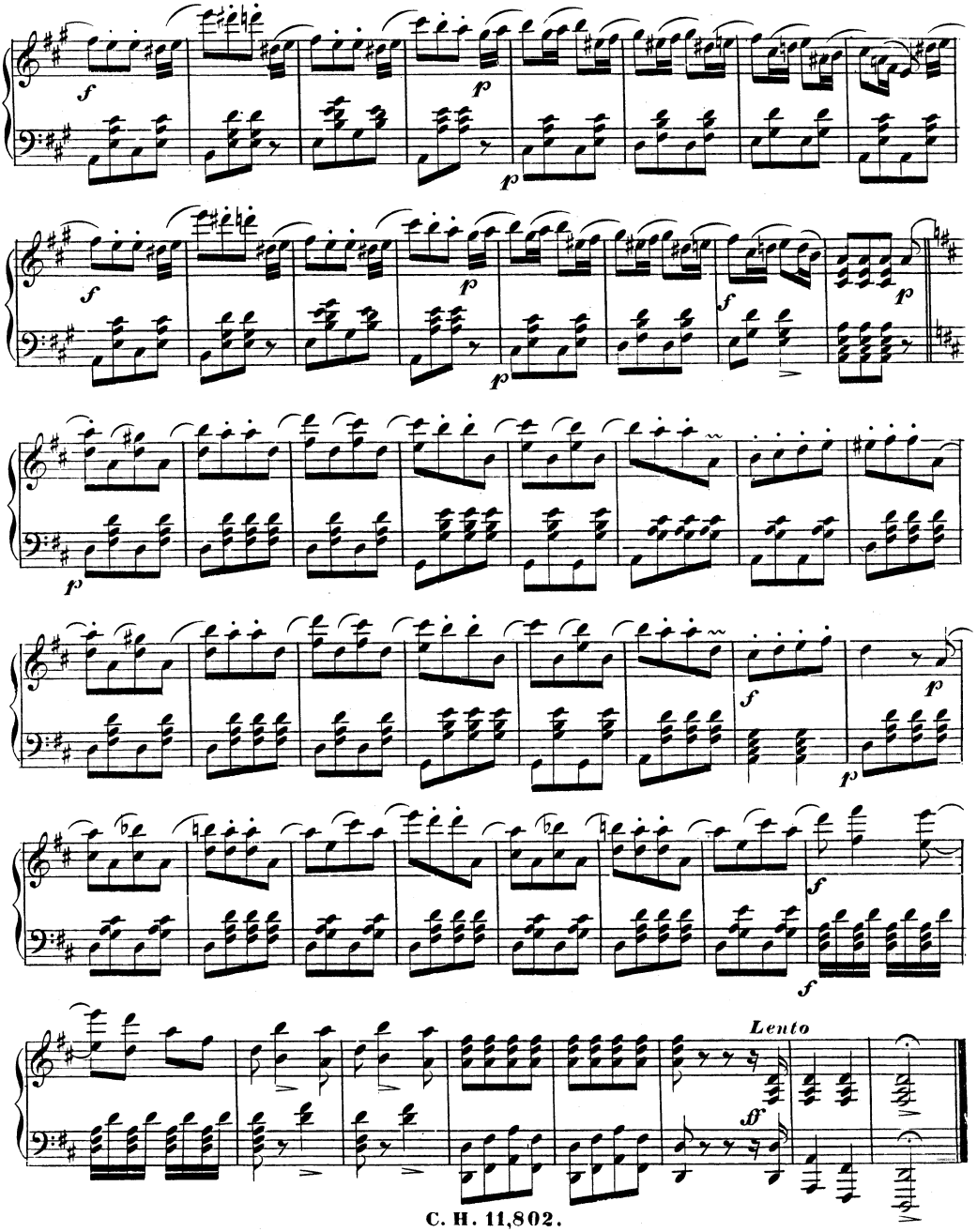
Lento