M/4484 (2)

Á Madame la Comtesse

Louisa de Mercy d'Argentau.

Valse-Caprice

pour le

Piano

composé par

ANT. RUBINSTEIN.

Propriété de l'Editeur.

Leipzig, chez Bartholf Senff.

Ent.e Stat Hall.

London, Augener & C.o

Paris, Gérard & C.o

Pr. 1 M. 50 Pf.

Edition facilitée Pr. 1 M. 50 Pf.

937.
1331.
1361.

Arrangement pour le Piano à quatre Mains par Richard Kleinmichel. Pr. 2 M. 50 Pf.

BIBLIOTECA MAGIS

VALSE-CAPRICE

par

Ant. Rubinstein.

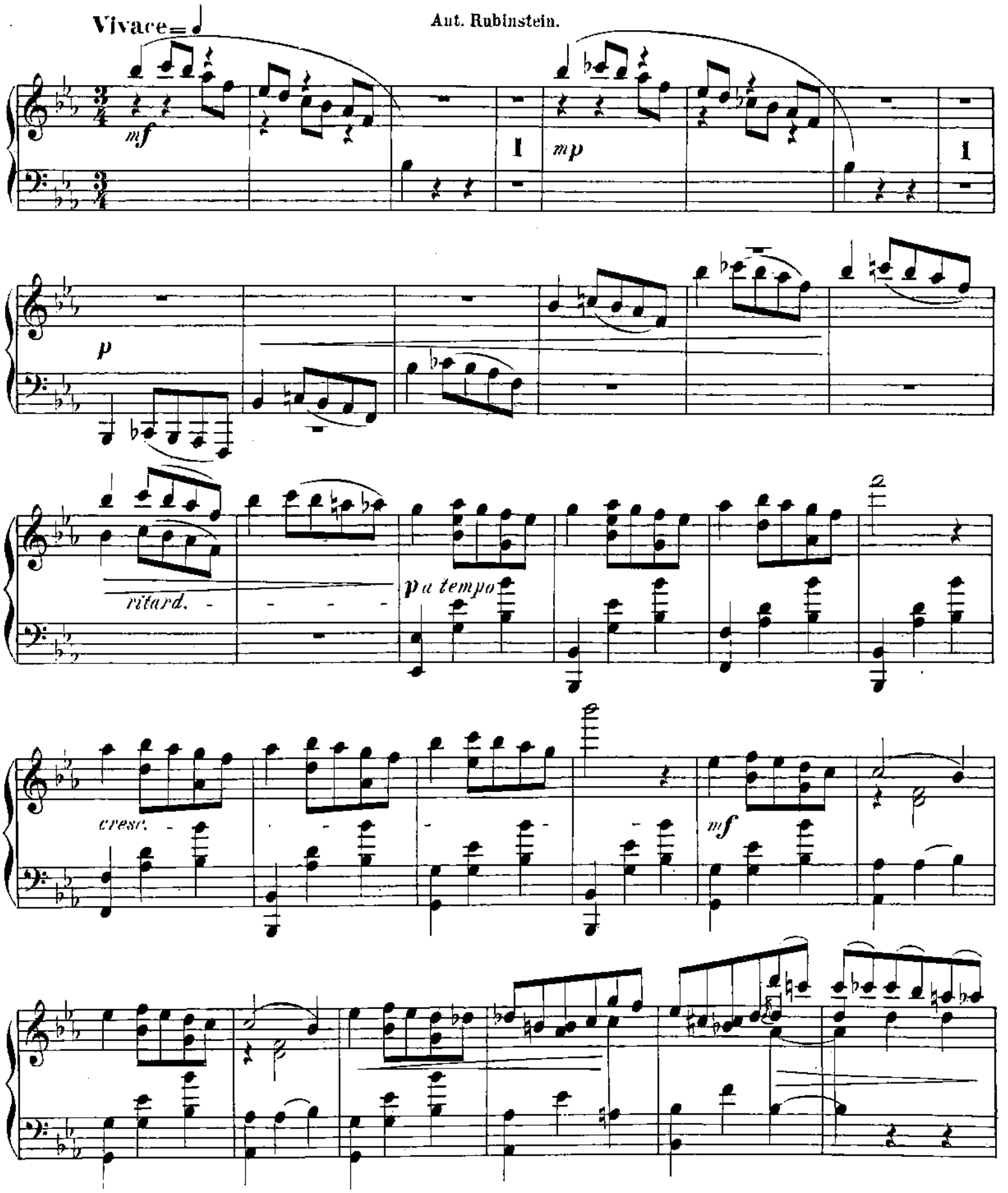

Verlag und Eigenthum von Bartholf Senff in Leipzig.

Stich und Druck der Röder'schen Officin in Leipzig.

p

cresc.

mf

f

f

1.

2.

937

p

cresc.

mf

cresc.

f

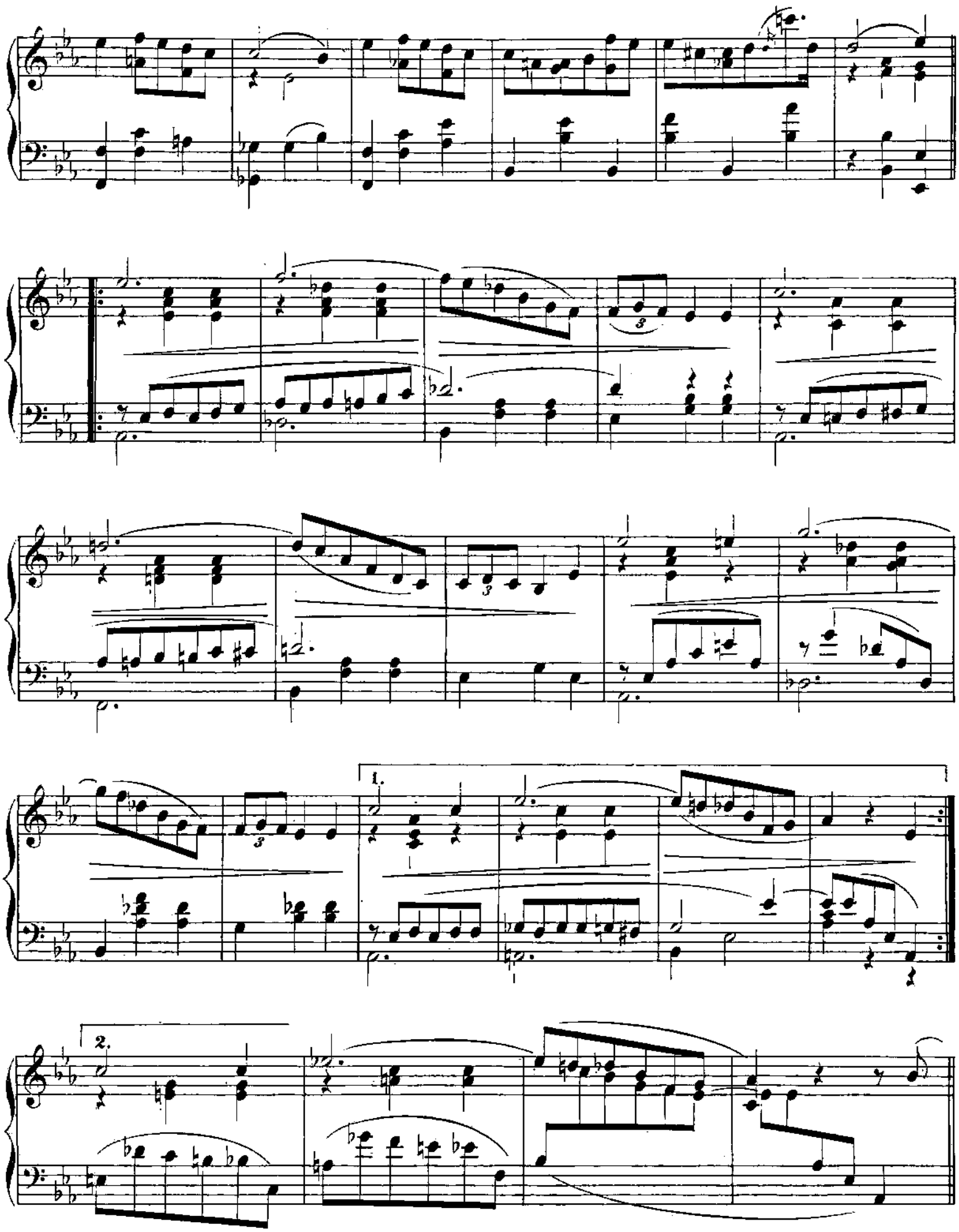
1.
2.

ff

ff

1.

2.

mf

mp

p

ritard.

a tempo

cresc.

mf

p

cresc.

mf

ritard.

animato

mf

cresc.

f

più f

fff

meno f

f

mf

accelerando

cresc.

Più vivace.

f

più f

ff

Tempo I.

mp

Presto.

p

f

ff