An Fräulein Stein.

SCHERZO

für das

Pianoforte

von

Julius Reubke.

Pr. 17½ Ngr.

WEIMAR,
Verlag und Eigenthum von T. F. A. Kühn.

HAMBURG, Fritz Schuberth. | BERLIN, Trautwein'sche Buch- und Musikalienhandlung. | LEIPZIG, G. F. Leede.

Eingetragen in das Vereins-Archiv.

Scherzo.

Presto.

Julius Reubke.

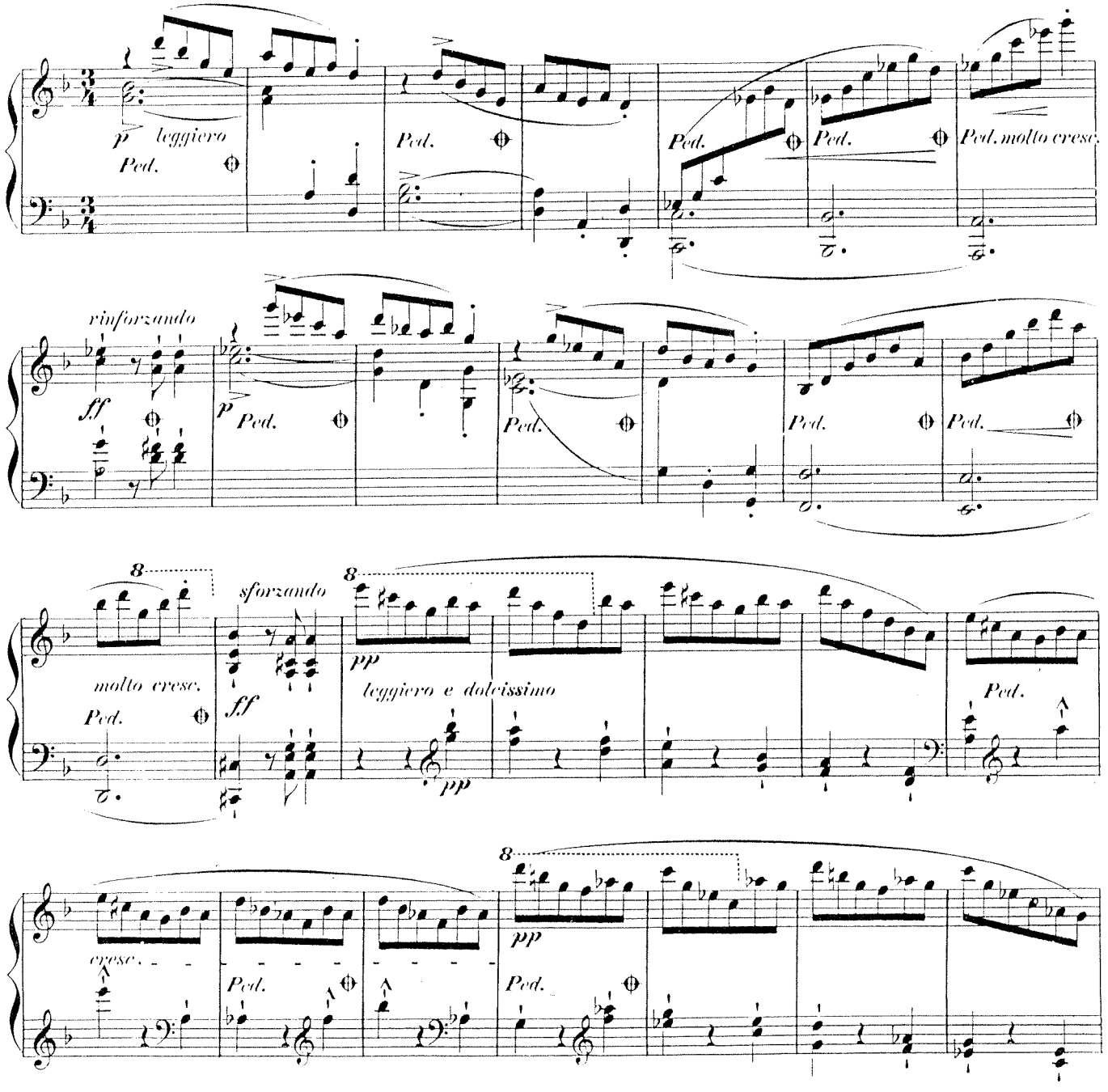

Stich und Druck der Anstalt für Musikalienstich in Leipzig.

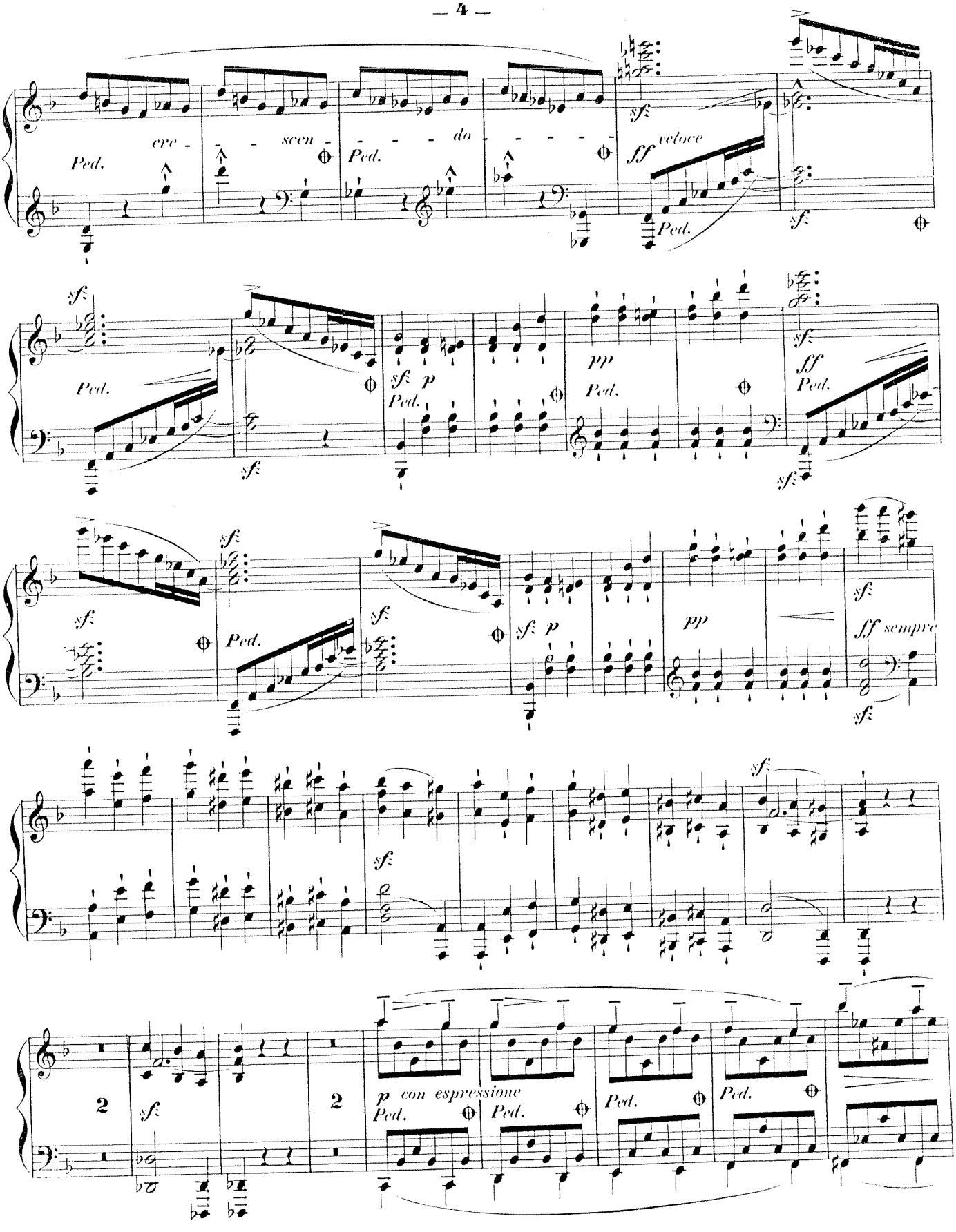
cre - scen - do
Ped.
sf
ff veloce
pp
sempre

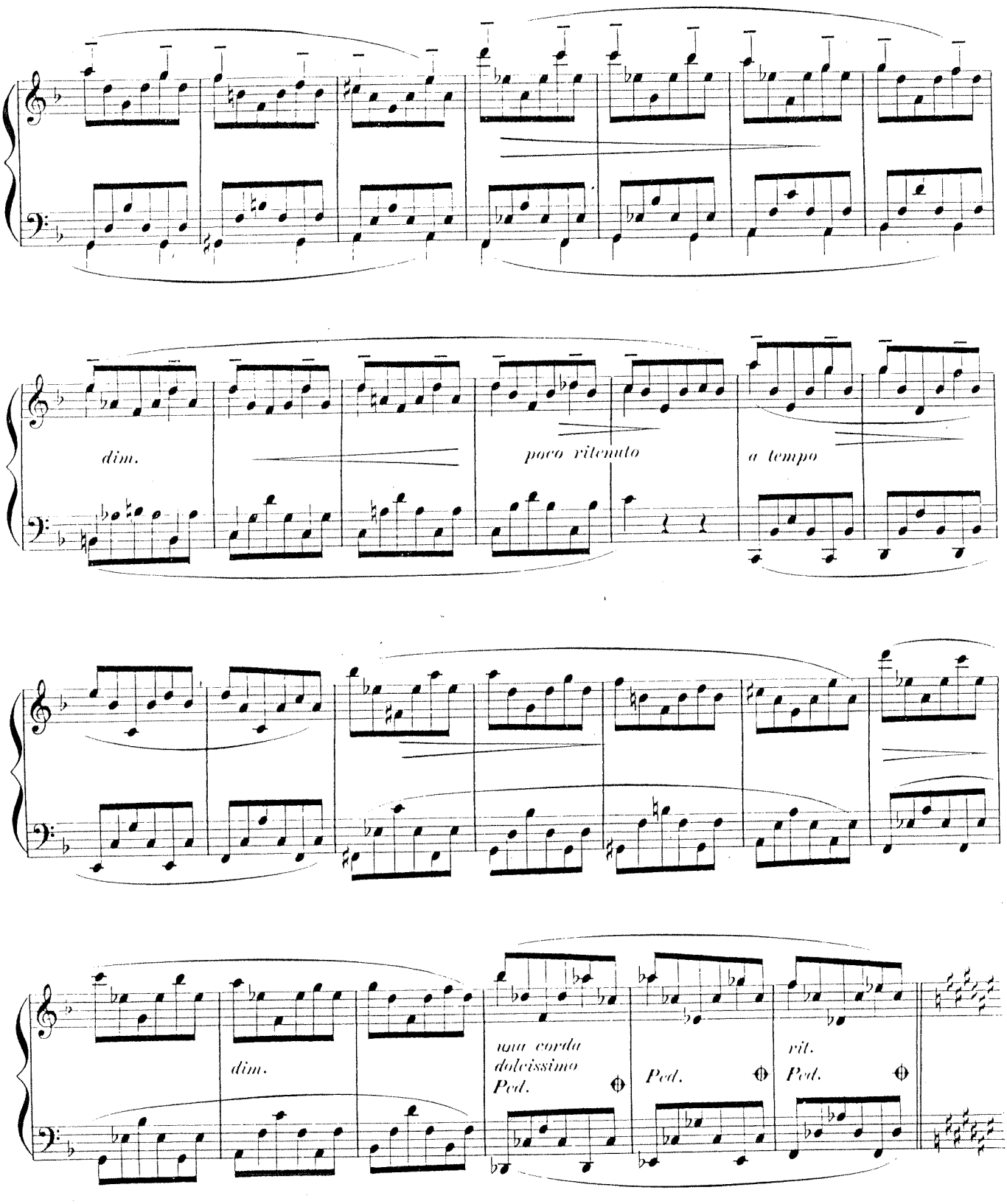
dim.
poco ritenuto
a tempo
dim.
una corda
dolcissimo
Ped.
Ped.
rit.
Ped.

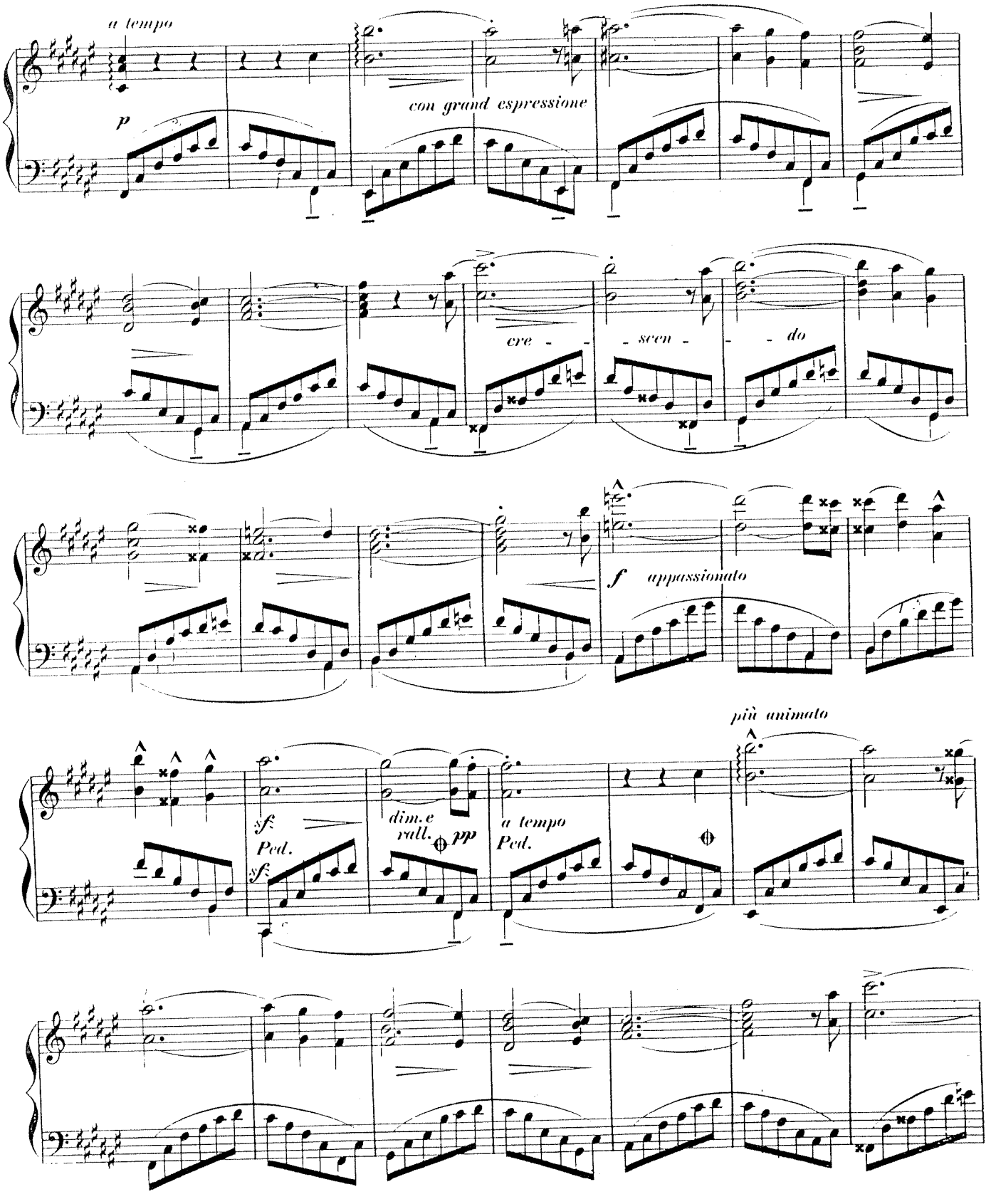
a tempo
p
con grand espressione
cre - - scen - - do
f appassionato
più animato
sf
Ped.
sf
dim.e rall.
pp
a tempo
Ped.

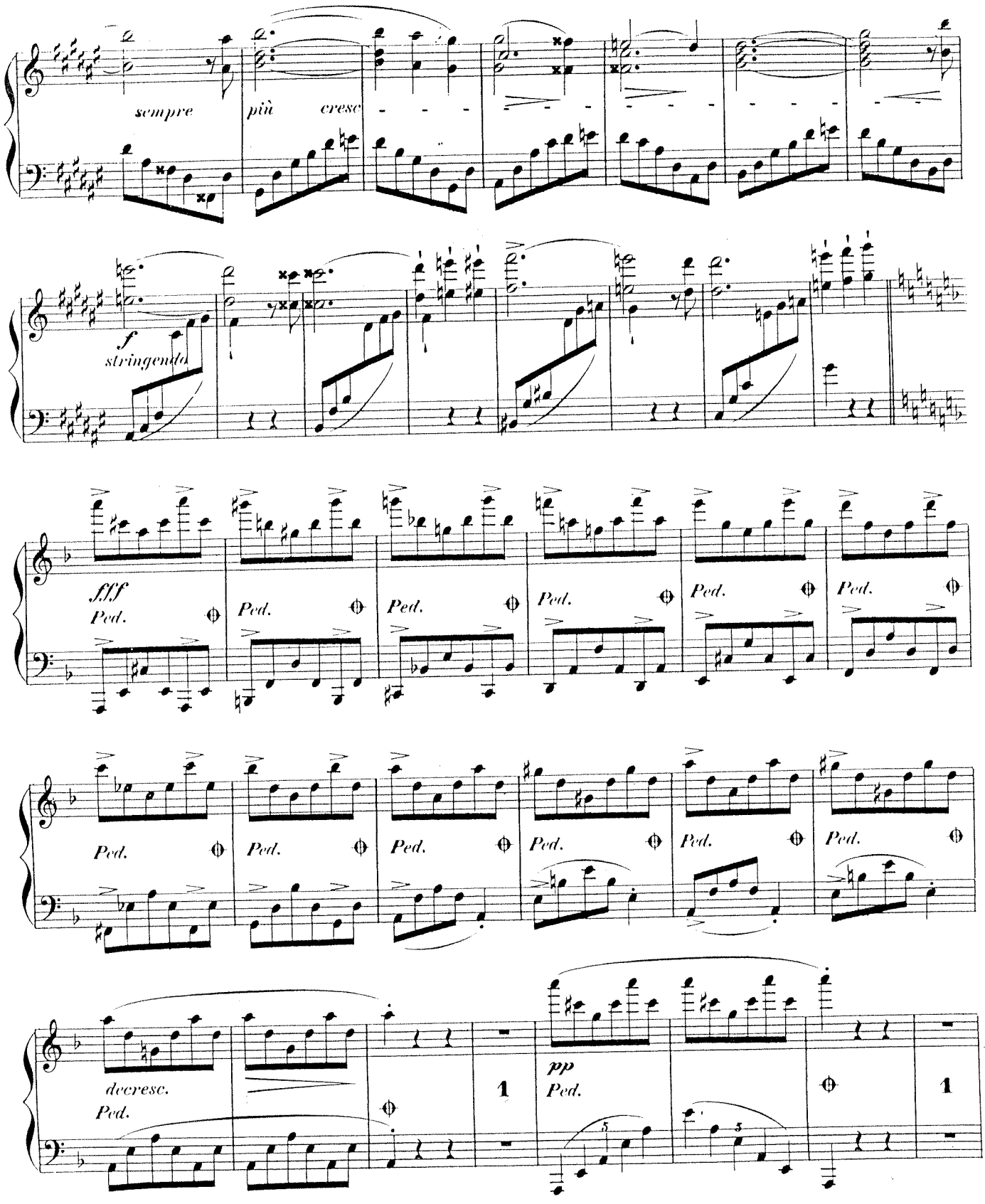
sempre
più cresc
f
stringendo
fff
Ped.
Ped.
Ped.
Ped.
Ped.
Ped.
Ped.
Ped.
Ped.
Ped.
Ped.
Ped.
decresc.
Ped.
1
pp
Ped.
1

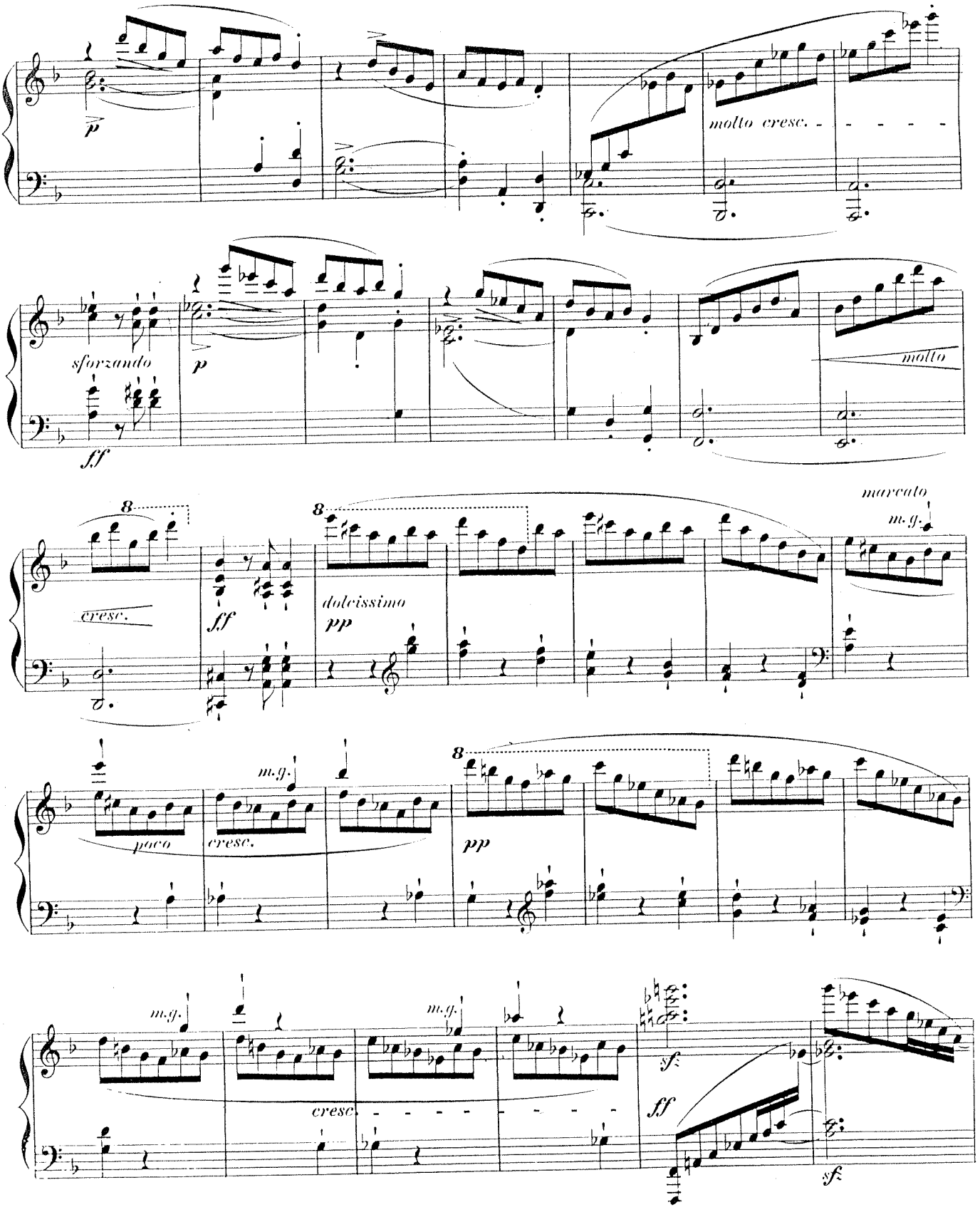
p
molto cresc.
sforzando
ff
p
molto
8
cresc.
ff
8
dolcissimo
pp
marcato
m.g.
poco
cresc.
m.g.
8
pp
m.g.
m.g.
cresc.
sf
ff
sf

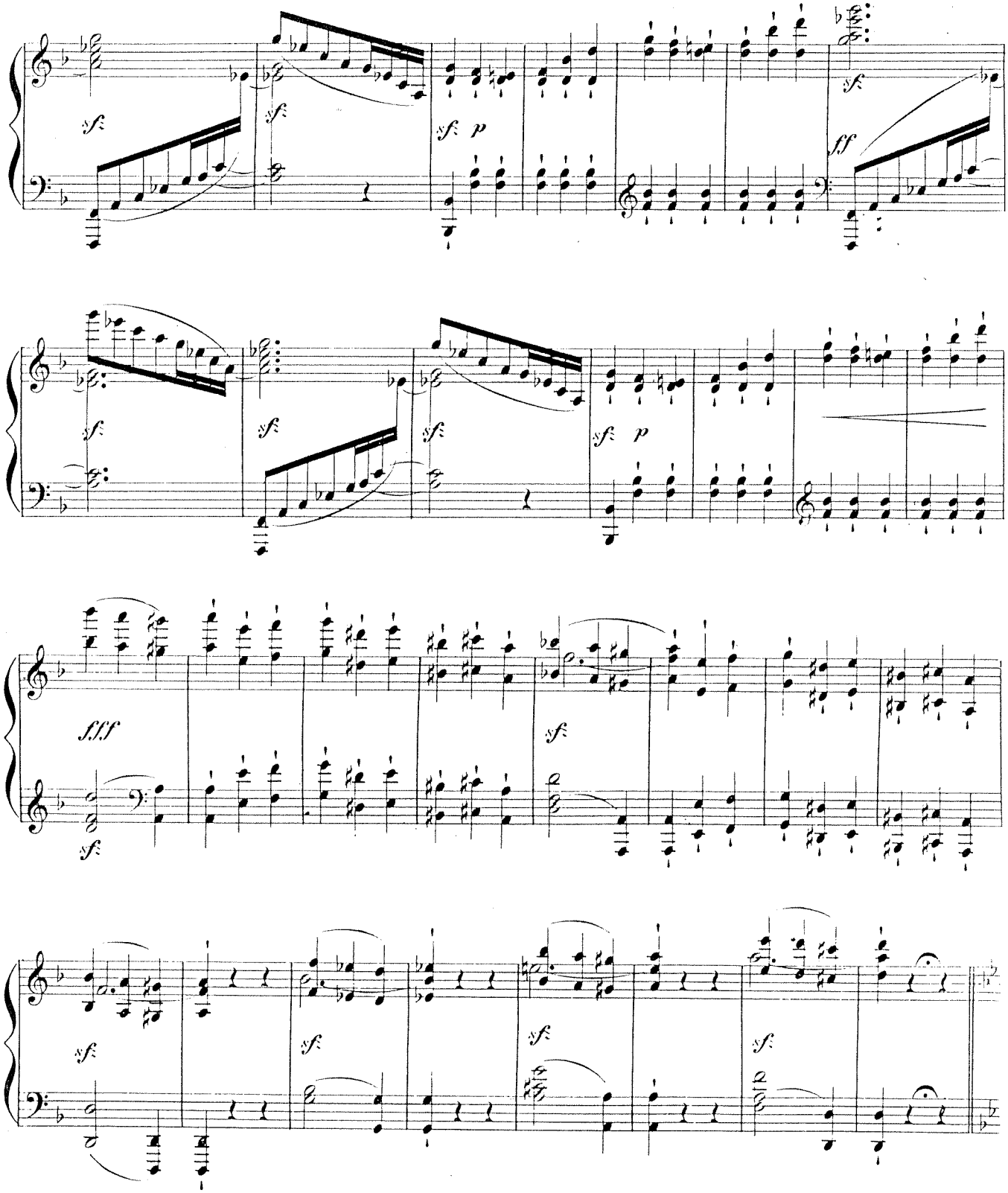
sf
sf
sf p
sf
ff
sf
sf
sf
sf p
fff
sf
sf
sf
sf
sf

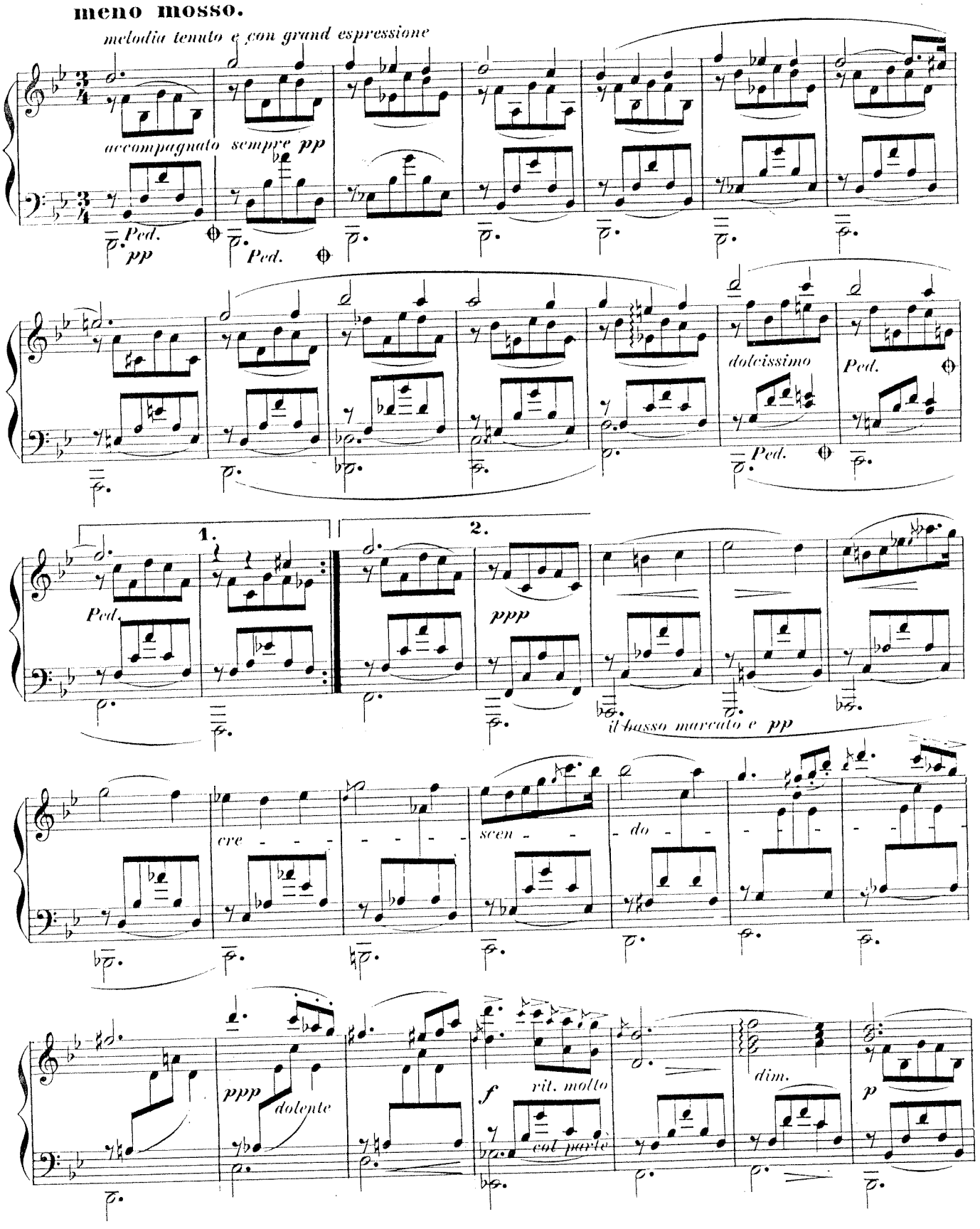
meno mosso.
melodia tenuto e con grand espressione
accompagnato sempre pp
Ped.
pp
Ped.
dolcissimo
Ped.
Ped.
1.
2.
Ped.
ppp
il basso marcato e pp
cre - - - - - - - - -
scen - -
- do - -
ppp
dolente
f
rit. molto
col parte
dim.
p

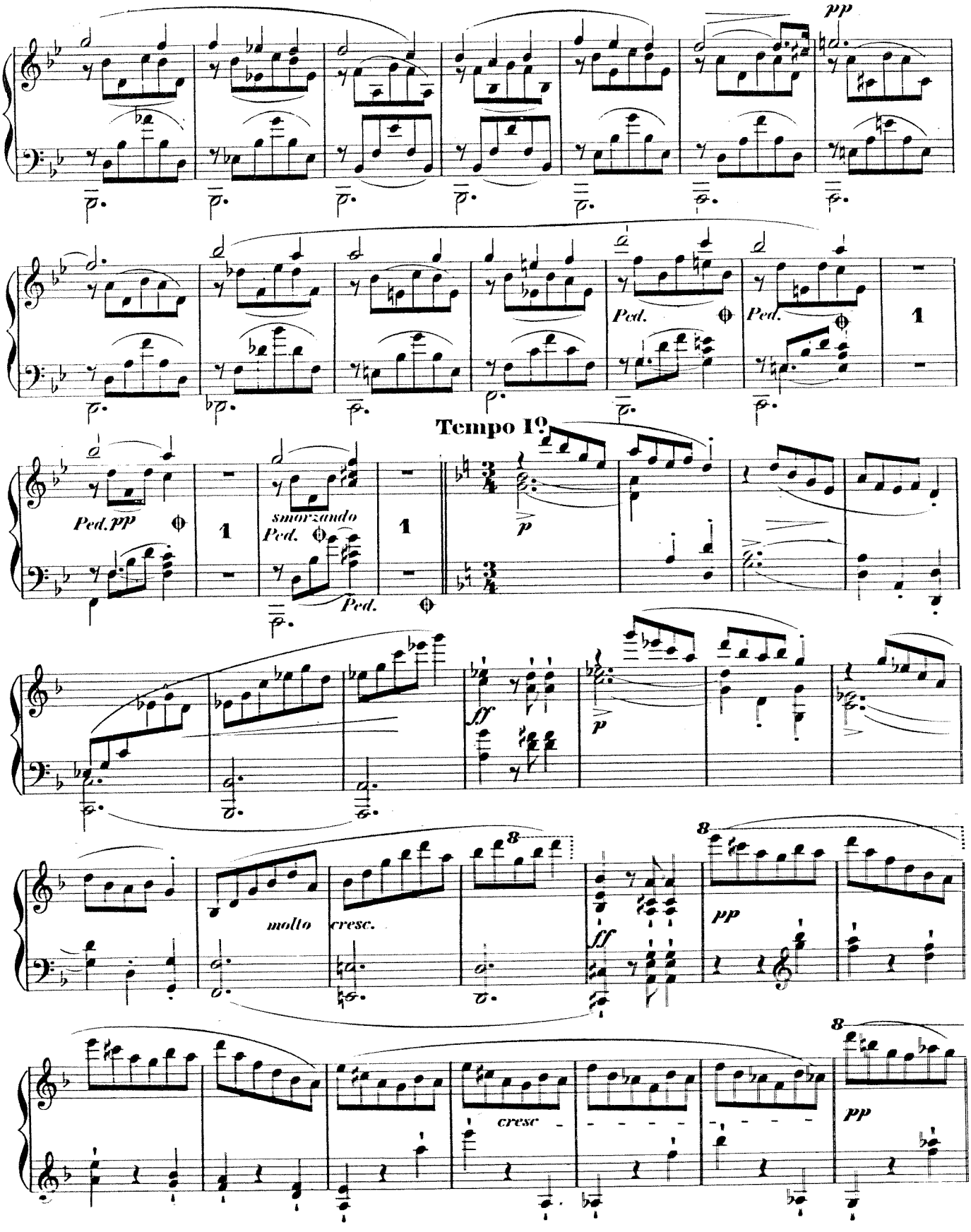
pp
Ped.
Ped.
1
Ped. pp
smorzando
Ped.
Ped.
1
Tempo I°
p
fff
p
molto
cresc.
8
ff
8
pp
cresc
8
pp

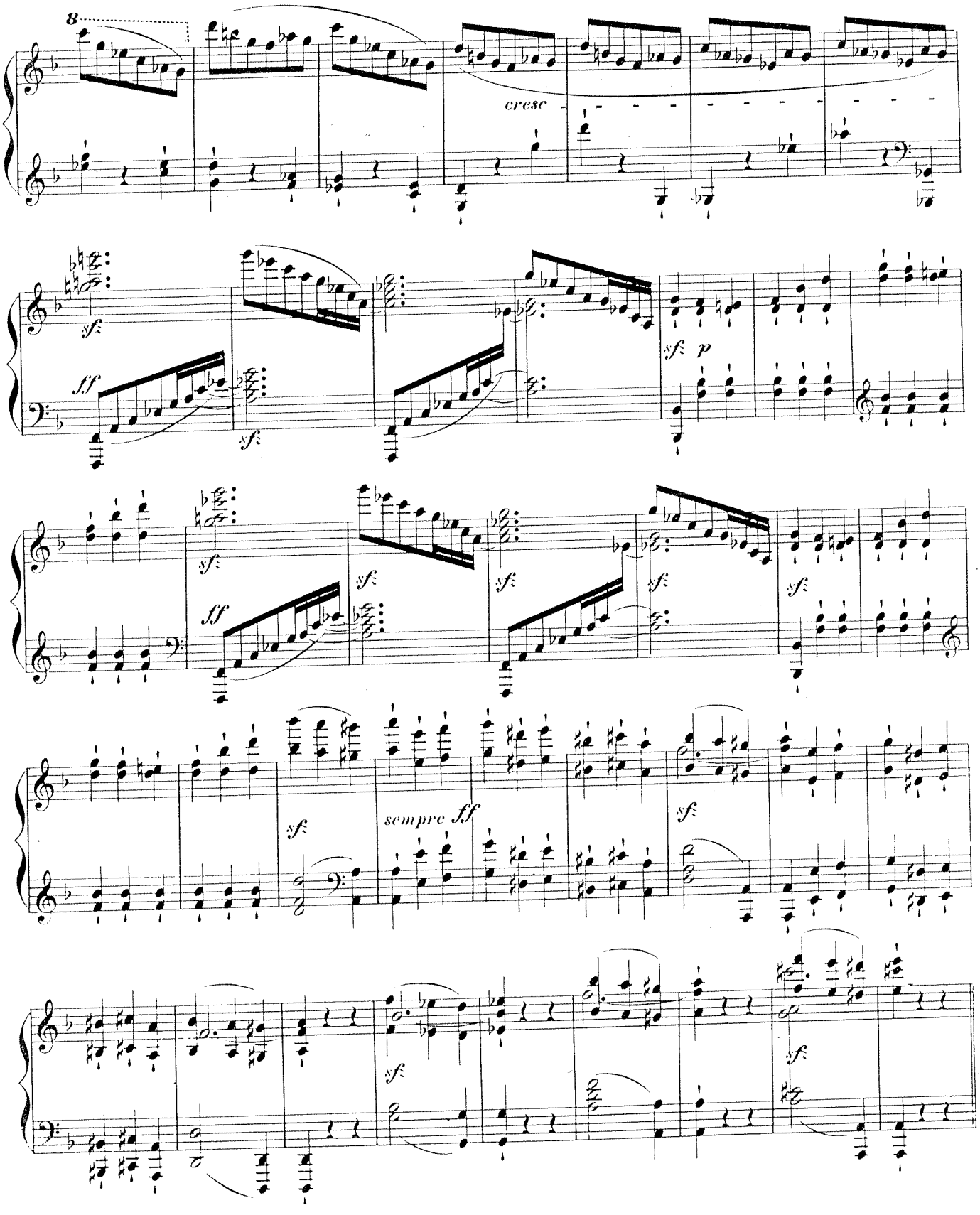
8
cresc
sf
ff
sf
sf p
sf
ff
sf
sf
sf
sf
sf
sempre ff
sf
sf
sf

Prestissimo.

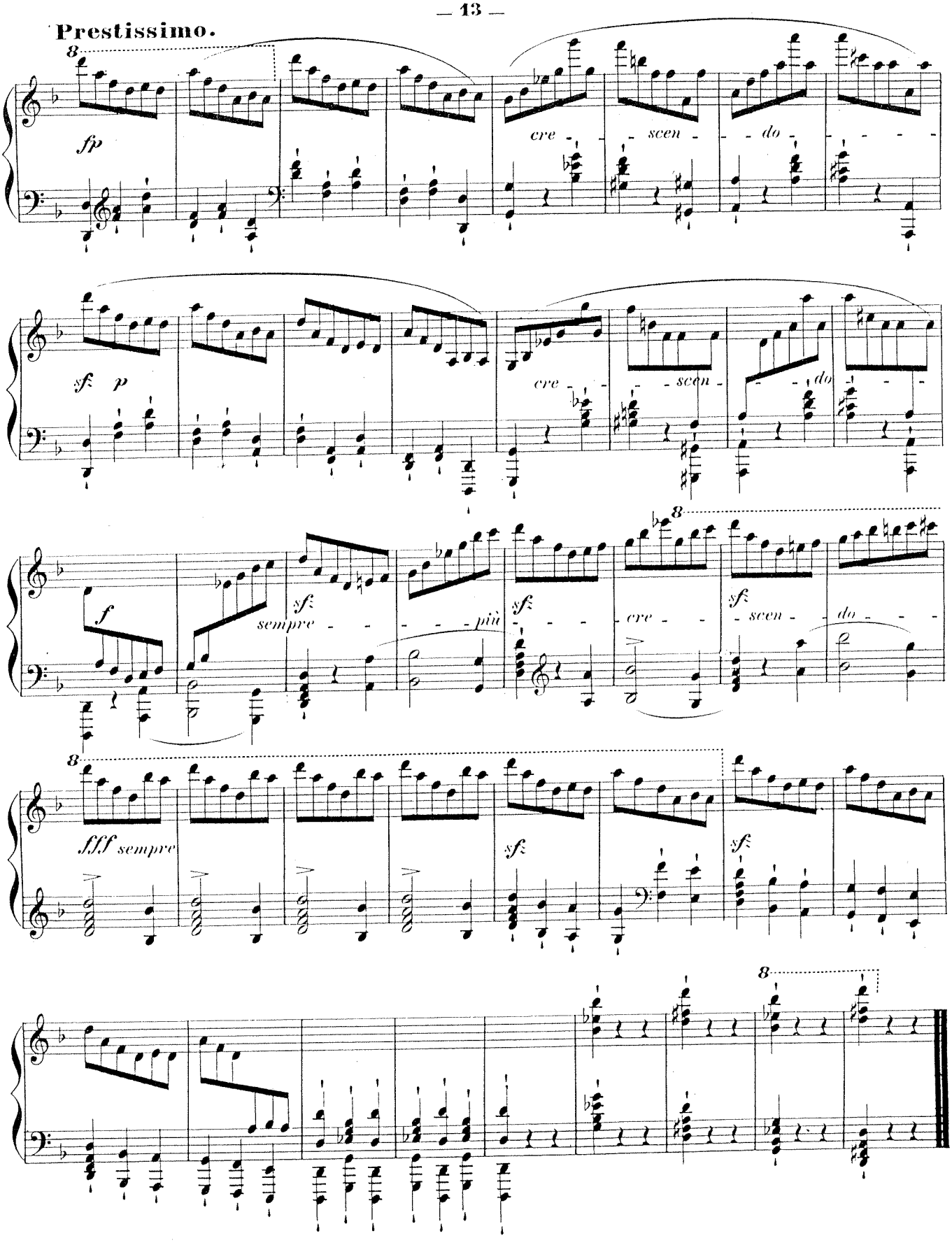

JOHANN SEBASTIAN BACH	Präludium und Fuge (c-moll) für die Orgel, für Klavier zweihändig bearbeitet von AUGUST STRADAL - J. S. 217 -
WOLDEMAR BARGIEL	Drei Fantasiestücke für das Pianoforte op. 9. Seiner Schwester CLARA SCHUMANN gewidmet - J. S. 215 -
LUDWIG VAN BEETHOVEN	Ecossaisen. Für das Piansoforte frei bearbeitet von CARL REINECKE - J. S. 218 -
ALBERT BIEHL	Jugendblüten. Fünf sehr leichte Vortragsstücke für Klavier zu 4 Händen - J. S. 03 -
JOHANNES BRAHMS	Scherzo für das Pianoforte op. 4. Faksimile des Autographs. Das früheste Klavierwerk (1851), das Brahms zum Druck freigegeben hat. Pappband mit Schuber - J. S. 11 -
JOHANNES BRAHMS	Souvenir de la Russie. 6 Fantasien für Piano 4 hdg. Um 1850 unter dem Pseudonym G. W. Marks in Hamburg erschienen - J. S. 01 -
CÉSAR FRANCK	Hirtengedicht „Eglogue" op. 3 pour le piano - J. S. 205 -
EDUARD HOLST	Hexentanz für Klavier - J. S. 160 -
BERTOLD HUMMEL	Adagio in memoriam Benjamin Britten für Klavier - J. S. 165 -
BERTOLD HUMMEL	Kleiner Walzer für Klavier - J. S. 164 -
BERTOLD HUMMEL	Tarantella über eine Tonfolge aus Chopin's Minutenwalzer für Klavier - J. S. 162 -
JOSEPH JOACHIM	Variationen über ein irisches Elfenlied (1856) für Klavier. ERSTAUSGABE. - J. S. 140 -
PETER JONA KORN	Piano Sonata No. 1, op. 25 - J. S. 150 -
BERNHARD KROL	Capriccio Doppio op. 105 für 2 Tasteninstrumente - J. S. 144 -
BERNHARD KROL	Familien-Album op. 74 Vier Humoresken für Klavier zu vier Händen - J. S. 156 -
FRANZ LISZT	Einsam bin ich, nicht allein. Volkslied von WEBER für das Pianoforte übertragen - J. S. 211 -
FRANZ LISZT	God save the Queen. Grande Paraphrase de Concert pour Piano - J. S. 206 -
FRANZ LISZT	Gretchen aus Faust - Symphonie. Transkription für Pianoforte vom Komponisten - J. S. 214 -
FRANZ LISZT	Hussitenlied (aus dem 15. Jahrhundert) für das Pianoforte gesetzt - J. S. 219 -
FRANZ LISZT	Mephisto - Walzer. Episode (Der Tanz in der Dorfschenke) Für das Pianoforte neu bearbeitet von FERRUCCIO BUSONI - J. S. 101 -
M. K. OGINSKI	Polonaises pour piano à 3 mains et à 4 mains - J. S. 141 -
SERGEI RACHMANINOW	Valse et Romance pour piano à 6 mains
CARL REINECKE	Variationen über eine Sarabande von J. S. BACH, op. 24 für das Pianoforte zu 4 Händen - J. S. 203 -
JULIUS REUBKE	Scherzo für das Pianoforte (1858) - J. S. 223 -
JULIUS REUBKE	Sonate für das Pianoforte, gewidmet „Seinem Hochverehrten Meister FRANZ LISZT" - J. S. 202 -
ROBERT SCHUMANN	8 zweihändige Clavierstücke für kleine und große Kinder (aus den vierhändigen Stücken übertragen von CARL REINECKE) op. 85. - J. S. 216 -
THEODOR WIEHMAYER	Schule der Fingertechnik für Pianoforte I/II - J. S. 05/06 -

J.Schuberth & Co.