Schranck No: II.
21. Fach 9. Lage.

No: 9.) Concerto

a VVni Fl: obl: Corni, Vla e Basso.

Del Sigr Quantz. 17. Sb.

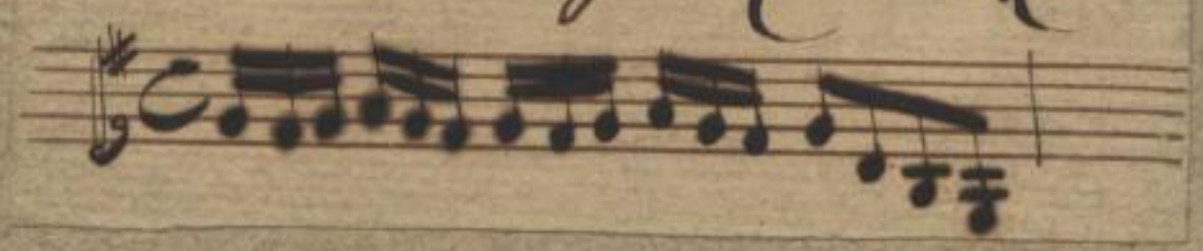

Musica
2470
0 8

(34 Bl.) 1

Sächsische Landesbibliothek –
Staats- und Universitätsbibliothek Dresden

gefördert von der
Deutschen Forschungsgemeinschaft DFG

ÜRFILM 63/1977 № 952

# Sächsische Landesbibliothek in Dresden

## Handschrift Nr. Mus. 2470-O-8

Die Benutzung dieser Handschrift ist nur unter der Bedingung gestattet, daß der Entleiher der hiesigen Bibliothek ein Stück seiner auf die Handschrift bezüglichen Veröffentlichung geschenkweise überläßt, sofern die Bibliotheksverwaltung nicht ausdrücklich auf die Überlassung verzichtet. Zum Durchzeichnen oder zur Herstellung von Lichtbildern ist besondere Erlaubnis einzuholen.
Belehrende Auskünfte oder Hinweise auf der Bibliotheksverwaltung unbekannte Veröffentlichungen über diese Handschrift werden dankbar entgegengenommen.

## Benutzer der Handschrift

| Datum | Name, Stand und Wohnung des Benutzers | Ort der Benutzung | Art der Benutzung (nur eingesehen? – ganz oder teilweise abgeschrieben? – verglichen? – abgelichtet?) | Zweck der Benutzung (ist Veröffentlichung beabsichtigt und in welcher Form?) |
|---|---|---|---|---|

Sächsische Landesbibliothek – Staats- und Universitätsbibliothek Dresden
gefördert von der Deutschen Forschungsgemeinschaft DFG

Sächsische Landesbibliothek –
Staats- und Universitätsbibliothek Dresden

gefördert von der
Deutschen Forschungsgemeinschaft

Sächsische Landesbibliothek –
Staats- und Universitätsbibliothek Dresden

gefördert von der
Deutschen Forschungsgemeinschaft DFG

Concerto

# Flauto Traversiero 1.

Allegro
ma non tanto

pia

for:

Solo.

pia for. tutti

pia for: Solo.

tutti

Mus. 2470-O-8

SLUB Dresden

f

Solo

tutti

Solo

pia

for.

pia

for.

tutti

pia

for.

Andante

pia

for.

2.

Volti



Sächsische Landesbibliothek –
Staats- und Universitätsbibliothek Dresden

gefördert von der
Deutschen Forschungsgemeinschaft DFG

pp:

Allegro

affai

for.

pia

5.

for.

2. pia

Solo.

for.

pia

tutti

piano.

Solo

tutti

5.

tutti

Solo.

Sächsische Landesbibliothek –
Staats- und Universitätsbibliothek Dresden

gefördert von der
Deutschen Forschungsgemeinschaft DFG

tutti

Solo.

3.

for.

pia:

3.

pia

for:

pia:

for:

tutti

2.

pia

for.



Sächsische Landesbibliothek –
Staats- und Universitätsbibliothek Dresden

gefördert von der
Deutschen Forschungsgemeinschaft DFG

Concerto.

# Flauto Traversiero 2.

Allegro
ma non tanto

for.

pia

Solo.

pia

for:

tutti

pia

for:

Solo.

tutti

SLUB Dresden

Mus. 2470-O-8



Sächsische Landesbibliothek – Staats- und Universitätsbibliothek Dresden

gefördert von der Deutschen Forschungsgemeinschaft DFG

Solo.

tutti

Solo.

pia

for.

pia

for.

tutti

pia

for.

Andante

pia

for.

2.

Volti



Sächsische Landesbibliothek –
Staats- und Universitätsbibliothek Dresden

gefördert von der
Deutschen Forschungsgemeinschaft DFG

piano.

fp: for:

Allegro
affai

for:

pia

2. pia.

Solo.

for:

3.

1.

tutti

pia

Solo.

tutti

Solo.

tutti

7.

Solo.



Sächsische Landesbibliothek – Staats- und Universitätsbibliothek Dresden
gefördert von der Deutschen Forschungsgemeinschaft DFG

tutti.

3.

Solo.

3.

3.

3.

pia

3.

for.

pia

for.

pia:

for:

tutti

pia:

2.

for:

Concerto

# Violino Primo.

Allegro
ma non tanto

pia

for:

pia

pia

for:

1.

for.

pia

for.

pia

3.

pia

4.

pia

for.

pia

for.

pia

7.

for.

pia

10

SLUB Dresden

Mus. 2470-O-8

Sächsische Landesbibliothek – Staats- und Universitätsbibliothek Dresden

gefördert von der Deutschen Forschungsgemeinschaft DFG

5. pia

2. for. pia

for. for. pia

Andante

con Sordini.

pia

Volti



Sächsische Landesbibliothek – Staats- und Universitätsbibliothek Dresden
gefördert von der Deutschen Forschungsgemeinschaft DFG

Allegro assai

26.

3.

3.

pia

pia

15.

11.

19.

mezzo forte



Sächsische Landesbibliothek – Staats- und Universitätsbibliothek Dresden
gefördert von der Deutschen Forschungsgemeinschaft DFG

Sächsische Landesbibliothek – Staats- und Universitätsbibliothek Dresden
gefördert von der Deutschen Forschungsgemeinschaft DFG

Concerto.

# Violino Secondo

Allegro
ma non tanto

SLUB Dresden

Mus. 2470-O-8

Sächsische Landesbibliothek – Staats- und Universitätsbibliothek Dresden

gefördert von der Deutschen Forschungsgemeinschaft DFG

5. più

2.

for.

p:

più

for.

Andante

con Sordini

p:

ppp:

ppp:

for.

Volti



Sächsische Landesbibliothek –
Staats- und Universitätsbibliothek Dresden

gefördert von der
Deutschen Forschungsgemeinschaft DFG

Allegro assai

tutti

for.

3.

f:

26.

3.

f:

p:

for.

15.

f:

11.

f:

19.

f:

p:

mezzo for.



Sächsische Landesbibliothek – Staats- und Universitätsbibliothek Dresden

gefördert von der Deutschen Forschungsgemeinschaft DFG

24.



Sächsische Landesbibliothek –
Staats- und Universitätsbibliothek Dresden

gefördert von der
Deutschen Forschungsgemeinschaft DFG

Concerto. Violotta

Allegro
ma non tanto

pia

for.

pia

for:

pia

for.

pia

for.

pia

for.

for.

for.

pia

for.

for.

pia

SLUB Dresden

Mus. 2470-O-8

Sächsische Landesbibliothek – Staats- und Universitätsbibliothek Dresden

gefördert von der Deutschen Forschungsgemeinschaft DFG

Andante

4 con Sordini

più

pp.

fz.

Volti



Sächsische Landesbibliothek – Staats- und Universitätsbibliothek Dresden
gefördert von der Deutschen Forschungsgemeinschaft DFG

Allegro
assai

pia

for.

fz

fz

fz

3.

5.

5.

15.

11.

19.

46.

27.



Sächsische Landesbibliothek –
Staats- und Universitätsbibliothek Dresden
gefördert von der
Deutschen Forschungsgemeinschaft DFG

f

pia

for.





Sächsische Landesbibliothek – Staats- und Universitätsbibliothek Dresden
gefördert von der Deutschen Forschungsgemeinschaft DFG

# Concerto. Basso ripieno.

Allegro
non tanto

for. pia for. pia for. pia for. pia for. pia for.

Andante

SLUB Dresden
Mus. 2470-O-8

Allegro
affet.

fz.

pia.

26.

15.

22.

19.

46.

pia

37

47

Concerto.

~~Basso~~. Cembalo

Allegro
ma non tanto

SLUB Dresden

Mus. 2470-O-8

11.

pia

3. t

pia

for:

pia

for:

for.

Andante

con sordini

62.

Volti



Sächsische Landesbibliothek – Staats- und Universitätsbibliothek Dresden
gefördert von der Deutschen Forschungsgemeinschaft DFG

Allegro
assai.

pia

for.

pia

p:



Sächsische Landesbibliothek –
Staats- und Universitätsbibliothek Dresden

gefördert von der
Deutschen Forschungsgemeinschaft DFG

for.

3.

21.

più

for.

più

for.



Sächsische Landesbibliothek – Staats- und Universitätsbibliothek Dresden
gefördert von der Deutschen Forschungsgemeinschaft DFG

# Oboe Primo.

Concerto.

Allegro
ma non tanto

pia

for:

13.

16.

pia

for.

7.

24.

pia

for.

Andante facet

Volti

SLUB Dresden

54

9

Mus. 2470-O-8

Sächsische Landesbibliothek – Staats- und Universitätsbibliothek Dresden
gefördert von der Deutschen Forschungsgemeinschaft DFG

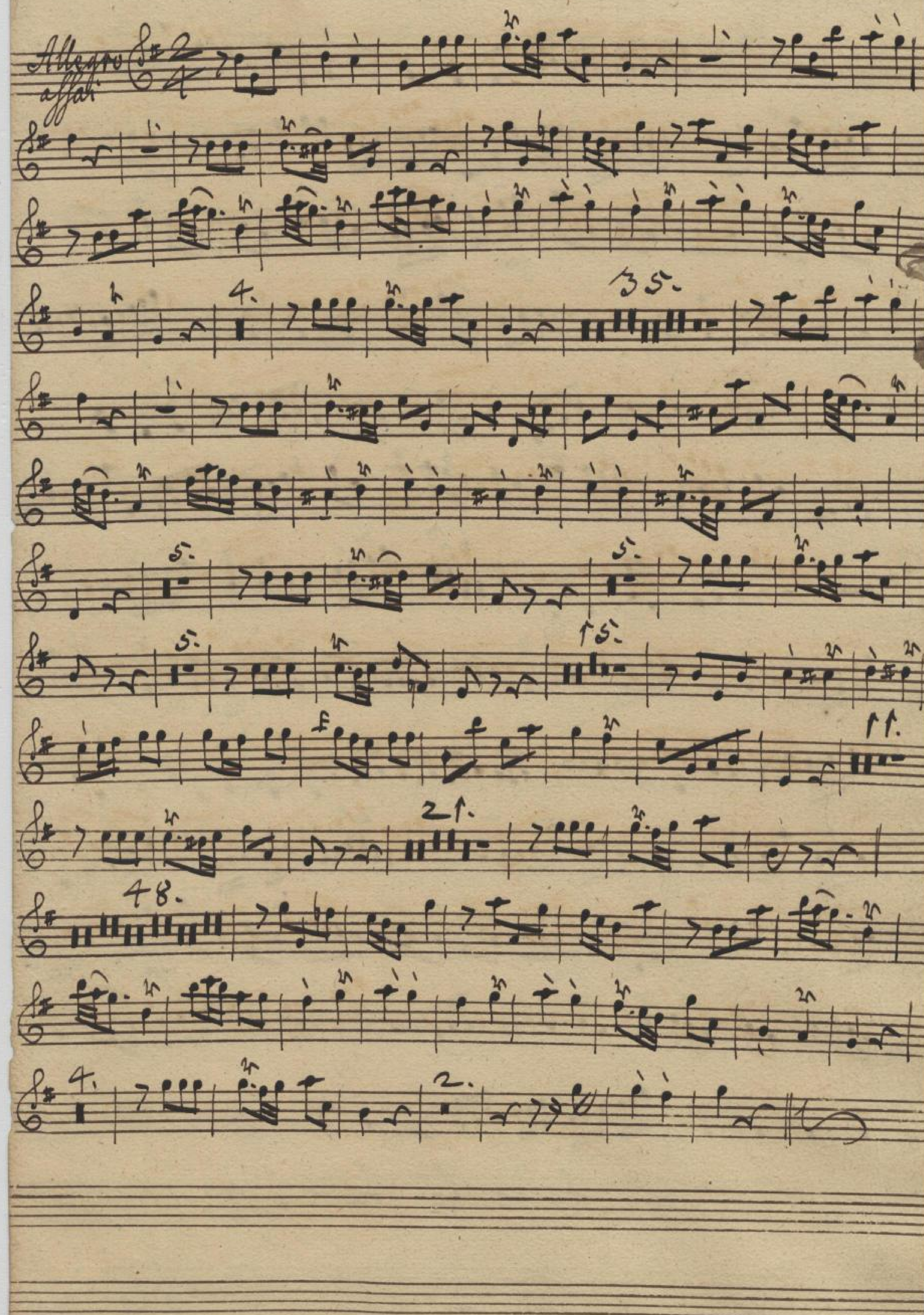


24-0
0 8
55
40

Sächsische Landesbibliothek – Staats- und Universitätsbibliothek Dresden
gefördert von der Deutschen Forschungsgemeinschaft DFG

# Concerto

## Oboe Secondo

Allegro
ma non tanto

for.

pia

for.

13.

for.

16.

pia

for.

7.

24.

pia

for.

for.

Andante tacet

Volti

SLUB Dresden

Mus. 2470-O-8

Sächsische Landesbibliothek –
Staats- und Universitätsbibliothek Dresden

gefördert von der
Deutschen Forschungsgemeinschaft DFG

# Concerto. Basson.

Allegro
ma non tanto

pia

for.

pia

for.

13.

for.

pia

for.

7.

16.

pia

for.

24.

pia

for.

pia

for.

29

SLUB Dresden

58

Mus. 2470-O-8

Andante

con Sordini

pia

top:

pp:

for.

Volti



Sächsische Landesbibliothek – Staats- und Universitätsbibliothek Dresden

gefördert von der Deutschen Forschungsgemeinschaft DFG

Allegro assai

pia

3.

for. 2 B.

3.

5.

5.

15.

11.

19.

46.

pia

for.



Sächsische Landesbibliothek – Staats- und Universitätsbibliothek Dresden

gefördert von der Deutschen Forschungsgemeinschaft DFG

Sächsische Landesbibliothek –
Staats- und Universitätsbibliothek Dresden

gefördert von der
Deutschen Forschungsgemeinschaft DFG

Concerto

# Corno da Caccia I. ex G.

Allegro
ma non tanto

pia

for.

for.

pia

for.

pia

for.

pia

for.

pia

for.

pia

for.

Andante facet

Volti

SLUB Dresden

65

43

Mus. 2470-D-8

Sächsische Landesbibliothek – Staats- und Universitätsbibliothek Dresden

gefördert von der Deutschen Forschungsgemeinschaft DFG

Allegro assai

4. 35. 42.

36. 48.

4. 2.

2470
018



Sächsische Landesbibliothek – Staats- und Universitätsbibliothek Dresden
gefördert von der Deutschen Forschungsgemeinschaft DFG

Concerto. Corno da Caccia E. ex G.

Allegro
ma non tanto

pia for:

3. pia 7. for.

1. ↑6.

7. pia for.

3. pia ↑5.

for. pia

for: pia

Andante Larct

Volti

SLUB Dresden

67 45

Mus. 2470-O-8

Sächsische Landesbibliothek – Staats- und Universitätsbibliothek Dresden
gefördert von der Deutschen Forschungsgemeinschaft DFG

Allegro
affai

4.

35.

42.

36.

48.

4.

2.

24 h
078
68
16

Sächsische Landesbibliothek –
Staats- und Universitätsbibliothek Dresden
gefördert von der
Deutschen Forschungsgemeinschaft DFG

# Concerto Violino Primo.

Allegro
ma non tanto

for:
pia:
piano
1.
3.
4.
7.
5.

SLUB Dresden
44
Mus. 2470-O-8

Sächsische Landesbibliothek – Staats- und Universitätsbibliothek Dresden
gefördert von der Deutschen Forschungsgemeinschaft DFG

2.

for:

pia:

for:

pia:

for:

Andante

con Sordini

pia:

cresc:

for:

Volti

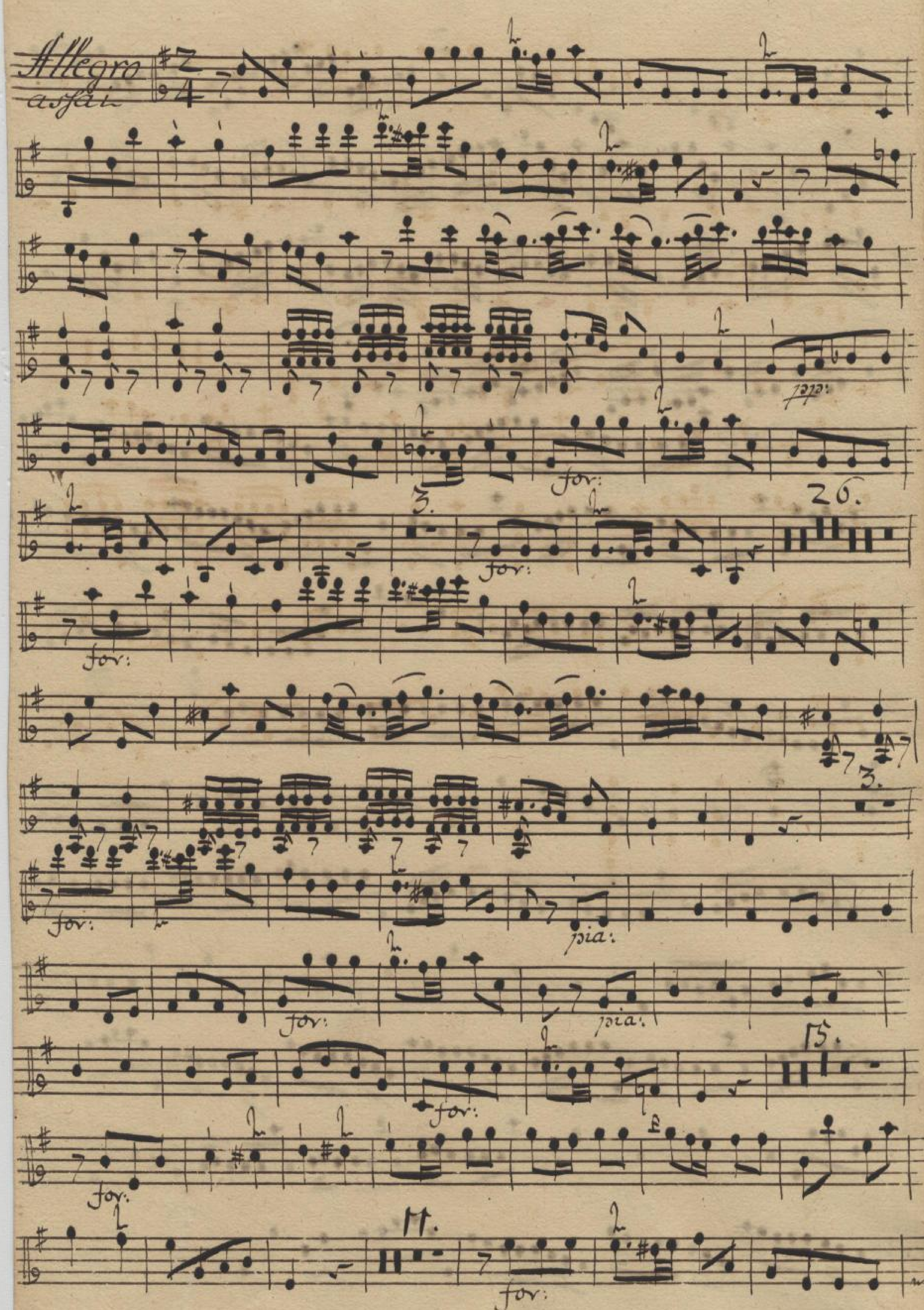




Sächsische Landesbibliothek – Staats- und Universitätsbibliothek Dresden
gefördert von der Deutschen Forschungsgemeinschaft DFG

19.

for:

piano

mezzo for:

cresc:

for:

for:

cresc:

for:

# Concerto Violino Primo.

Allegro
ma non tanto

piano

for:

pia:

for:

piano

1.

for:

2

pia:

for:

3.

4.

pia:

1.

for:

pia:

piano

for:

7.

for:

1.

pia:

SLUB Dresden

18

Mus. 2470-O-8

Sächsische Landesbibliothek – Staats- und Universitätsbibliothek Dresden

gefördert von der Deutschen Forschungsgemeinschaft DFG

5.

pia:

2.

for:

pia:

pia:

for:

Andante

con sordini

pia:

pp:

for:

SLUB Dresden



Volti

Sächsische Landesbibliothek – Staats- und Universitätsbibliothek Dresden
gefördert von der Deutschen Forschungsgemeinschaft DFG

Allegro assai

cresc:

for:

26.

for:

for:

3.

for:

piano

for:

pia:

15.

for:

for:

17.

19.

for:



Sächsische Landesbibliothek – Staats- und Universitätsbibliothek Dresden
gefördert von der Deutschen Forschungsgemeinschaft DFG

piano

mezzo for:

cict

for:

cict

for:



Sächsische Landesbibliothek –
Staats- und Universitätsbibliothek Dresden

gefördert von der
Deutschen Forschungsgemeinschaft DFG

# Concerto

## Violino Secondo.

Allegro

ma non tanto

SLUB Dresden

26

Mus. 2470-O-8

Sächsische Landesbibliothek – Staats- und Universitätsbibliothek Dresden

gefördert von der Deutschen Forschungsgemeinschaft DFG

5. piano

2.

for: pia: for:

pia:

Andante

con Sordini

pia:

for:

for:

Volti



Sächsische Landesbibliothek – Staats- und Universitätsbibliothek Dresden
gefördert von der Deutschen Forschungsgemeinschaft DFG

Allegro assai

for:

3.

for:

26.

for:

for:

3.

for:

pia:

for:

pia:

15.

for:

for:

17.

for:

19.

for:

piano



Sächsische Landesbibliothek – Staats- und Universitätsbibliothek Dresden
gefördert von der Deutschen Forschungsgemeinschaft DFG

mezzoforte

24.



Sächsische Landesbibliothek – Staats- und Universitätsbibliothek Dresden
gefördert von der Deutschen Forschungsgemeinschaft DFG

# Concerto Violino Secondo.

Allegro
ma non tanto

pia:
for:
for:
piano
1.
for:
forte
piano
3.
piano
4.
piano
for:
pia:
for:
pia:
for:
pia:
for:
pia:
1.

SLUB Dresden

Mus. 2470-O-8



Sächsische Landesbibliothek – Staats- und Universitätsbibliothek Dresden
gefördert von der Deutschen Forschungsgemeinschaft DFG

5. pia:

2. for: pia: for:

pia:

for:

Andante

con sordini

pia:

:del:

for:

Volti

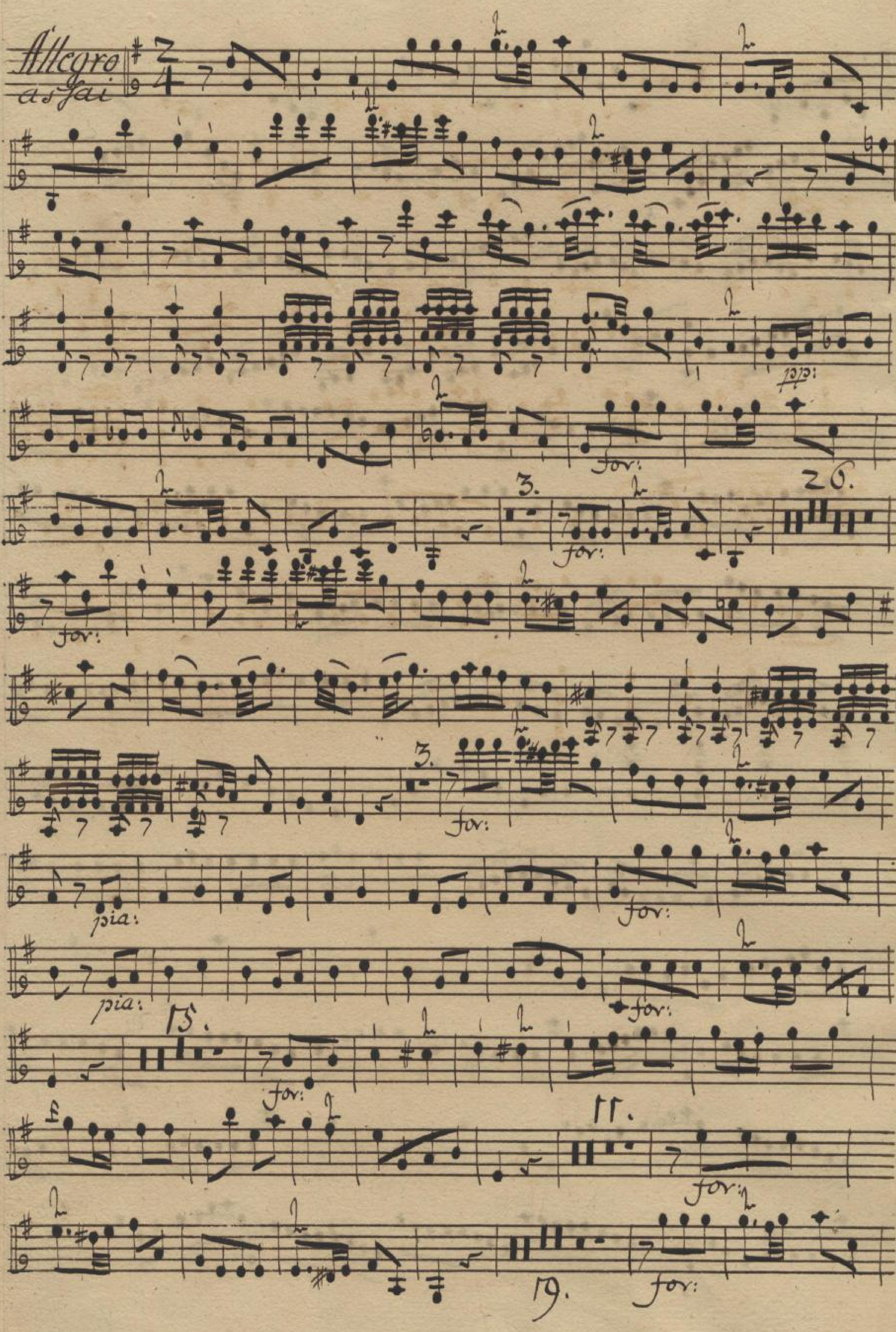




Sächsische Landesbibliothek – Staats- und Universitätsbibliothek Dresden
gefördert von der Deutschen Forschungsgemeinschaft

piano

mezzoforte

cresc.

24.

forte



Sächsische Landesbibliothek – Staats- und Universitätsbibliothek Dresden
gefördert von der Deutschen Forschungsgemeinschaft DFG

# Concerto Violetta

Allegro
ma non tanto

pia: for:

pia: for:

13. for:

for: pia:

10.

for: pia:

for: for:

7. 24.

for: pia:

for:

SLUB Dresden
38
Mus.2470-O-8

Sächsische Landesbibliothek – Staats- und Universitätsbibliothek Dresden
gefördert von der Deutschen Forschungsgemeinschaft DFG

Andante

con Sordini

pia:

for:

Volti



Sächsische Landesbibliothek –
Staats- und Universitätsbibliothek Dresden

gefördert von der
Deutschen Forschungsgemeinschaft DFG

Allegro assai

pia:

for:

for:

for:

40

Sächsische Landesbibliothek – Staats- und Universitätsbibliothek Dresden
gefördert von der Deutschen Forschungsgemeinschaft DFG

pia:

for:



Sächsische Landesbibliothek –
Staats- und Universitätsbibliothek Dresden
gefördert von der
Deutschen Forschungsgemeinschaft DFG

# Concerto Violoncello.

Allegro
ma non tanto

piano

for:

pia:

for:

13.

for:

pia:

for:

pia:

1.

3.

pia:

for:

for:

pia:

SLUB Dresden

58 42

Mus. 2470-O-8

Sächsische Landesbibliothek – Staats- und Universitätsbibliothek Dresden

gefördert von der Deutschen Forschungsgemeinschaft DFG

fov:

11.

3.

pia:

for:

for:

pia:

for:

for:

pia:

Andante

con Sordini

12.

Volti



Sächsische Landesbibliothek – Staats- und Universitätsbibliothek Dresden
gefördert von der Deutschen Forschungsgemeinschaft DFG

Allegro
assai

2.

2.

2.

pia:

3.

2.

for:

pia:

3.

5.

5.

pia:

1.

1.

60



Sächsische Landesbibliothek –
Staats- und Universitätsbibliothek Dresden

gefördert von der
Deutschen Forschungsgemeinschaft DFG

for:

pia:

for:

pia:

for:

pia:

for:

64

45

# Concerto Basso Rip:

Allegro
ma non tanto

for: pia: for: 13.

for: pia: 16. for: piano 7.

piano for: 24. pia:

for: pia: for:

Andante

Volti

SLUB Dresden 48
Mus. 2470-O-8

Sächsische Landesbibliothek – Staats- und Universitätsbibliothek Dresden
gefördert von der Deutschen Forschungsgemeinschaft DFG

Allegro
assai

for:

piu:

26.

for:

piu:

49

# Concerto Basson.

Allegro
ma non tanto

piano

for: pia:

for:

13.

pia: for:

16.

pia: for:

7.

pia: for:

24.

piano

for: pia:

for:

SLUB Dresden 61
Mus. 2470-O-8

Sächsische Landesbibliothek – Staats- und Universitätsbibliothek Dresden
gefördert von der Deutschen Forschungsgemeinschaft DFG

Andante

con Sordini

pia:

cresc:

cresc:

for:

Volti

62

Allegro
assai

pia:

for:

2.
26.
3.
3.
5.
5.
15.
17.
19.
2.
46.



Sächsische Landesbibliothek –
Staats- und Universitätsbibliothek Dresden
gefördert von der
Deutschen Forschungsgemeinschaft DFG

pia:

for:



Sächsische Landesbibliothek –
Staats- und Universitätsbibliothek Dresden

gefördert von der
Deutschen Forschungsgemeinschaft DFG