

A M<sup>ELLE</sup> HORTENSE SCHNEIDER

# LA DOLVA

OPÉRA-BOUFFE  
en 3 Actes

PAROLES DE MM.

HENRI MEILHAC et LUDOVIC HALÉVY

BOUFFES PARISIENS  
1<sup>re</sup> Représentation  
22 Mars 1869

Partition  
Piano et Chant

Réduite p<sup>r</sup> le Piano  
PAR  
V. HAMMEREL

*Prix net: 12<sup>f</sup>*

MUSIQUE DE  
J. Offenbach

Paris. COLOMBIER Editeur, 6, rue Vivienne, au coin de la Galerie Vivienne

*Déposé à l'Étranger suivant les traités Internationaux*

*Imp. Moucelot, Paris*

# LA DIVA

## PERSONNAGES.

Rafaël .....	MM.	DÉSIRÉ.
GALUCHET .....		HAMBURGER.
NÉPOMUC. 1 <sup>er</sup> Colonel .....		BONNET.
HABACUC. 2 <sup>me</sup> Colonel .....		JEAN-PAUL.
SOSTHÈNE .....		MONTBARS.
HAOUL .....		LANJALLAIS.
COMMISSIONNAIRE .....		NATHAN.
LA DIVA .....	M <sup>me</sup> s	H. SCHNEIDER.
M <sup>me</sup> PALESTINE .....		THIERRET.
L'AMOUR .....		RAYMONDE.
M <sup>me</sup> s MARCELLINE .....	CHRISTIANE.	M <sup>me</sup> s PAULINE .....
EMMA .....	BONELLI.	MARIETTE .....
VIRGINIE .....	BERGER.	MARGUERITE .....
MATHILDE .....	LEDUC.	BERTHE .....
	ADÈLE .....	MIZERAY.

## Catalogue des Morceaux.

	<i>Pages.</i>
INTRODUCTION .....	1
<b>N<sup>os</sup> 1</b> CHŒUR DES DEMOISELLES DE MAGASIN .....	5
1 <sup>bis</sup> . REPRISE DU CHŒUR .....	14
2 COUPLETS. — Monsieur Etienne, mon coiffeur .....	16
3 SCÈNE ET DUO. — Ayant pour témoin Rafaël .....	19
3 <sup>bis</sup> . REPRISE DU CHŒUR .....	32
4 CHŒUR. — Ah! cette fois c'est lui .....	34
5 COUPLETS. — L'air disait-il .....	44
6 FINAL .....	49
ENTRACTE .....	86
<b>ACTE II.</b>	
7 CHŒUR. — Eh! bonjour maman Palestine .....	92
8 CHŒUR ET COUPLETS. — Il nous a demandé .....	95
8 <sup>bis</sup> . REPRISE DU CHŒUR .....	104
9 RONDEAU. — Emile, Emile .....	105
10 RONDEAU. — Au salon de Cérémonie .....	112
11 DUO. — Nous avons vu l'Observatoire .....	119
12 DUETTO. — Tu la connais .....	128
13 FINAL ET COUPLETS .....	137
ENTRACTE .....	170
<b>ACTE III.</b>	
14 COUPLETS DE L'AMOUR .....	172
15 MARCHE ET CHŒUR .....	175
16 CHŒUR. — Elle vient, c'est elle .....	186
17 AIR. — Mais non c'est en vain que j'appelle .....	189
18 FINAL. — Et maintenant c'est le moment .....	193

# LA DIVA

OPÉRA BOUFFE EN 3 ACTES.

Musique de **J. OFFENBACH.**

## INTRODUCTION.

Flûte.  
Hautbois.  
Clar. en SOL.  
Corns.  
Basson.  
Pistons en LA.  
Trombone.  
G<sup>r</sup> Caisse et Cimb. Allegro.  
Quatuor.

**PIANO.**

**Tutti ff**

*très long.*

**f** Cl. Quat.  
Bus Tromb.

**Andantino.**  
Fl. Hautb.  
**p** Quat.

**Allegro.**

*crescen do.*

**f** *dim. rit.*

Très modéré.

*très doux.*

Allegretto .

Gr. Caisse  
et Cimb.

Third system of the piano score, featuring more trills and a consistent accompaniment.

Fourth system of the piano score, showing a change in the right-hand melody and a final chord in the left hand.

All<sup>to</sup>

Enchainez le N<sup>o</sup> 1.

# ACTE I.

## N°1.

### CHŒUR.

Allegro.

*PIANO.*

TUTTI. *f*

Timb.

CHŒUR  
des Demoiselles de Magasin.

EMMA et VIRGINIE avec les 1<sup>rs</sup> Dessus.

Nous som - mes quin - ze de - moi - sel - les Dans

MARIETTE et PAULINE avec les 2<sup>ds</sup> Dessus.

Nous som - mes quin - ze de - moi - sel - les Dans

Fl. Hautb. 1<sup>re</sup> 2<sup>de</sup>

Cl. Cors. Quat: *mf*

B<sup>ss</sup>

un ma - ga - sin de Pa - ris O - il bien fen - du

un ma - ga - sin de Pa - ris O - il bien fen - du

les - tes et bel - les Nez re - trous - sés mi - nois har - dis Nous

les - tes et bel - les Nez re - trous - sés mi - nois har - dis Nous

Fl. Hautb. Cl. *p*

sommes quinze de - moi - selles Oui quinze de - moi - sel - les Nez

sommes quinze de - moi - selles Oui quinze de - moi - sel - les Nez

*f* TUTTI. Fl.

E. re - troussés mi - nois hardis mi - nois har - dis

V. re - troussés mi - nois hardis mi - nois har - dis

M. re - troussés mi - nois hardis mi - nois har - dis

P. re - troussés mi - nois hardis mi - nois har - dis

re - troussés mi - nois hardis mi - nois har - dis

re - troussés mi - nois hardis mi - nois har - dis

Tromb.

Hautb. Cl.

Cl. Hautb. plus Allus. B<sup>u</sup>

Nous sommes quin-ze de-moi-sel-les Dans un ma-ga-sin

Nous sommes quin-ze de-moi-sel-les Dans un ma-ga-sin

Fl. Hautb. 4<sup>e</sup> V<sup>o</sup>

Quat *mf*

de Pa-ris Oeil bien fen-du les-tes et bel-les Nez

de Pa-ris Oeil bien fen-du les-tes et bel-les Nez

re-troussés mi-nois har-dis Nous som-mes quin-ze

re-troussés mi-nois har-dis Nous som-mes quin-ze

*f* TUTTI.

de - moi - sel - les

de - moi - sel - les

All<sup>o</sup>.

*f* TUTTI.

*f*

Timb.

MARIETTE.

Ah comme ils riaient ce ma - tin Les

Mod<sup>to</sup>.

Cors.

Fl. Hautb.

*p* Quat

gens devant le ma - ga - sin Or: ce qui les fe - sait tant

M  
ri - re C'est qu'aux volets ils pouvaient li - re Un

Cl.  
B♭

M  
jo - li pe - tit im - pri - mé Di - sant dans un sim - ple lan -

1<sup>re</sup> Viol.  
Corns.  
B♭

M  
- ga - ge Le ma - ga - sin est fer - mé pour

Fl. Hautb. 1<sup>re</sup> Viol.  
Quat. B♭  
Triang.

M  
cau - se, pour cau - se, pour cau - se de ma - ri -

8 - - - - - Cl.

## EMMA et VIRGINIE

- a - ge de ma - ri - a - ge.

- a - ge de ma - ri a - ge.

- a - ge de ma - ri - a - ge.

*f* *dim*

EMMA.

Bien des gens me par - lent d'a -

*p* *Fl. Hautb.* *Quat. p*

- mour, Bien des gens me tournent au - tour Qu'un

d'eux ait la ga - lan - te - ri - e De me conduire à la Mai -

*Bus*

E  
 - ri - e Aux autres montrant l'impri - mé Je di - rai plus de ba - di -

4<sup>o</sup> Violon

Cors.

E  
 - na - ge Le ma - ga - sin est fer - mé pour

Fl. Haut. 4<sup>o</sup> Violon

Quat.

B<sup>is</sup>

E  
 cau - se pour cau - se, pour cau - se de ma - ri - a - ge, de ma - ri -

8-

Cl.

- a - ge de ma - ri - a - ge

EMMA et VIRG avec les 1<sup>rs</sup> Dessus.

Le ma - ga - sin est

MAR et PAU avec les 2<sup>es</sup> Dessus.

Le ma - ga - sin est

8-

Hautb.

**ff** TUTTI

fer - mé pour cau - se, pour cau - se, pour cau - se de ma - ri -

fer - mé pour cau - se, pour cau - se, pour cau - se de ma - ri -

8

*cresc.*  
- a - ge, de mari - a - ge, pour cau - se de ma - ri -

*cresc.*  
- a - ge, de mari - a - ge, pour cau - se de ma - ri -

8

*ff*

- a - ge, de ma - ri - a - ge.

- a - ge, de ma - ri - a - ge.

*ff*

8

N<sup>o</sup> 1<sup>bis</sup>

REPRISE DU CHŒUR.

EMMA. Le ma-ga-sin est

VIRGINIE. Le ma-ga-sin est

MARIETTE. Le ma-ga-sin est

PAULINE. Le ma-ga-sin est

CHŒUR des Demoiselles de Magasin. Le ma-ga-sin est

PIANO. Fl. 8. Haut. 7-8. Quat. Cors. TITL. Triang.

EMMA et VIRGINIE col Soprano 1<sup>o</sup>  
 fer - mé Pour cau - se pour cau - se pour cau - se de ma-ri-

MARIETTE et PAULINE col Soprano 2<sup>o</sup>  
 fer - mé Pour cau - se pour cau - se + pour cau - se de ma-ri-

8

*cres.*

- a - ge de mari - a - ge. Pour cau - se de ma - ri -

- a - ge de mari - a - ge. Pour cau - se de ma - ri -

*riten.*

- a - ge, de ma - ri - a - ge

- a - ge, de ma - ri - a - ge

*ritar.*

*Tomb.*

8

AVANT LE N° 2.

RÉP: Et cette femme, la voici.

*Moderato.*

*PIANO.*

*p* Quat.

Enchaînez le N°2.

N<sup>o</sup> 2.

COUPLETS.

RÉP: Trois fois cette gueuse de fleur a regimbé.

Moderato.

JEÛNE .

PIANO.

Fl. Viol. Cors. Quat. p Harm.

B<sup>is</sup>

Mou\_

1<sup>er</sup> COUPLET.

\_ sieur Etien\_ne Mon coif\_ feur Se demenait comme une bê -

2<sup>me</sup> COUPLET.

Tous ces garçons autour de lui E\_tonnés de la circons - tan -

p

Quat.

Cors

B<sup>is</sup>

- te Et n'en - fonçait a - vec fu\_reur Un tas d'épingles dans la

- ce En vain lui prétaient leur ap - pui Pour vaincre cet\_te ré\_sis -

Fl

Harm

p

Quat

*Animé*

tè - te I'm'di\_sait j'ai vu bien souvent La fleur d'o -  
tan - ce Ils avaient beaux'donner du mal On eut dit

Hautb:  
Clap:

1<sup>re</sup> Vn

Cors. Bns

*Animé*

- ran\_ges êtr' re\_belle Mais je n'ai ja\_mais vu pourtant L'être autant  
qu'un'maindia\_bo\_lique Voulait de mon front vir\_gi\_nal E\_car\_ter

qu'a\_vec Ma\_d'moi\_sel - le Et moi je ra\_geais  
la fleur sym\_bo - li - que Et moi je ra\_geais

1<sup>re</sup> Vn

Hautb:  
Clap:  
Bns Cors.

Et je lui di\_sais Et etc:

*rit.* 1<sup>o</sup> tempo.

Fait's Monsieur E -

1<sup>re</sup> Vn

Clar:  
Quat:

*très doux.*  
*rit.* 1<sup>o</sup> tempo.

tien\_ne Comme il vous plai\_ra Mais il faut qu'ça tien\_ne Et ce\_la tien\_

Cors.

Clar:

B<sup>ns</sup>

B<sup>ns</sup>

- dra Mais il faut qu'ça tien\_ne, qu'ça tien\_ne, qu'ça

Animé.

Fl: Hautb:

P Animé. cresc. Harm:

tien\_ne, Et ce\_la tien\_dra et ce\_la tien\_

f

Clar: B<sup>ns</sup>

ritard. P Quat:

3

- dra.

Fl: 1<sup>re</sup> V<sup>cl</sup>

Cors. B<sup>ns</sup> Quat:

Harm:

f TUTTI.

vllé

p

EMMA.  
 VIRGINIE.  
 MARIETTE.  
 PAULINE.  
 GALUCHET.  
 RAPHAËL.  
 CHOEUR des  
 demoiselles.

G<sup>de</sup> Fl:  
 1<sup>re</sup> Fl:  
 Hautb:  
 Clar: SI<sup>b</sup>  
 Cors LA<sup>b</sup>  
 Bassons.  
 Pistons SI<sup>b</sup>  
 Timb: LA<sup>b</sup> MI<sup>b</sup>  
 Tromb:  
 Quatuor.

N<sup>o</sup> 3

SCENE ET DUO

REP: Et elles les amènent  
 en cérémonie.

**Maestoso.**  
 EMMA. Vous allez les voir Les témoins de

VIRGINIE. Vous allez les voir Les témoins de

**Maestoso.**  
**TUTTI.**  
 PIANO. *f* Cor: *p* Hautb: Clar: C<sup>rs</sup> p<sup>ns</sup> B<sup>ns</sup> Quat: Timb:

E. Jeanne L'un en ha-bit noir L'autre en macfer-la - ne Vous allez les  
 avec EMMA.

V. Jeanne L'un en ha-bit noir L'autre en macfer-la - ne

MARIETTE. L'autre en macfer-la - ne Vous allez les

PAULINE. L'autre en macfer-la - ne

CHOEUR. Vous allez les

Hautb: Clar: Harm: Quat: Timb: B<sup>ns</sup> Vous allez les

Timb: B<sup>ns</sup>

F. V. voir Les témoins de Jean-ne E-un en ha-bit noir L'autre en mac-fer -

M. P. voir Les témoins de Jean-ne E-un en ha-bit noir L'autre en mac-fer -

voir Les témoins de Jean-ne E-un en ha-bit noir L'autre en mac-fer -

voir Les témoins de Jean-ne E-un en ha-bit noir L'autre en mac-fer -

pon Cors. TUTTI.

Tib:

F. V. - la - ne Les voi - la les voi - la

M. P. - la - ne Les voi - la les voi - la

- la - ne Les voi - la les voi - la

- la - ne Les voi - la les voi - la

f Timb: f Pressez.

ff

GAL: Je suis l'a-mi de Ra-pha-ël

RAPH: Je suis l'a-mi de

Fl: Hautb: 1<sup>rs</sup> vons

*p* Quat:

G. Lors-qu'on of-fen-se Ra-pha-ël

R. Ga-lu-chet Lors-que l'on tou-che à

EMMA et VIRG: Rapha-ël

MAR: et PAU: Rapha-ël

G. C'est moi qui venge Rapha-ël

R. Ga-lu-chet je ma-

Cors.

Fl: 8 4<sup>es</sup> vons  
Hautb:  
Clar:  
Bass:

E. V. *p*

Ga\_luchet

M. P. *p*

Ga\_luchet

G. Je suis l'a\_mi de Rapha\_

R. - li - gne pour Ga\_lu\_chet

Fl: Hautb:

Clar: B<sup>us</sup>

E. V. Rapha\_ël

M. P. Rapha\_ël

G. - ël Et si vous

R. Je suis l'a\_mi de Ga\_lu\_chet Et si vous

pens

*p* Harm: Quat:

G. vou-lez sa-voir Où Ga-lu-chet con-nut Ra-pha-ël C'est au ca -

R. vou-lez sa-voir Où Ga-lu-chet con-nut Ra-pha-ël C'est au ca -

G. - fé de l'Arc en ciel Par un beau soir du mois d'a-ôût C'est au ca -

R. - fé de l'Arc en ciel Par un beau soir du mois d'a-ôût C'est au ca -

G. - fé de l'Arc en ciel Au grand ca - fé de l'Arc en ciel Par un beau

R. - fé de l'Arc en ciel Au grand ca - fé de l'Arc en ciel Par un beau

EMMA et VIRG:

MAR: et PAU: Et si vous vou\_lez sa\_voir

Et si vous vou\_lez sa\_voir

G. soir par un beau soir du mois d'a\_ôût La ou la ou

R. soir par un beau soir du mois d'a\_ôût La ou la ou

CHŒUR. Et si vous vou\_lez sa\_voir

Et si vous vou\_lez sa\_voir

TUTTI.

Fl: Hautb.: Clar.: Cors: Quat: *p*

Timb:

E. Où Ga\_lu\_chet con\_nut Ra\_pha\_ël C'est au ca\_fé de l'arc en

V. Où Ga\_lu\_chet con\_nut Ra\_pha\_ël C'est au ca\_fé de l'arc en

M. où La ou la ou la ou ou La ou la ou

P. où La ou la ou la ou ou La ou la ou

G. Où Ga\_lu\_chet con\_nut Ra\_pha\_ël C'est au ca\_fé de l'arc en

R. Où Ga\_lu\_chet con\_nut Ra\_pha\_ël C'est au ca\_fé de l'arc en

E. V. ciel Par un beau soir du mois d'a - oût Et si vous vou\_lez sa\_voir

M. P. ciel Par un beau soir du mois d'a - oût Et si vous vou\_lez sa\_voir

G. ou La\_ou la\_ou la\_ou ou La la\_ou la\_ou

R. ou La\_ou la\_ou la\_ou ou La la\_ou la\_ou

ciel Par un beau soir du mois d'a - oût Et si vous vou\_lez sa\_voir

ciel Par un beau soir du mois d'a - oût Et si vous vou\_lez sa\_voir

E. V. Où Ga\_lu\_chet con\_nut Ra\_pha - ël C'est au ca\_fé de l'arc\_en- *cresc.*

M. P. Où Ga\_lu\_chet con\_nut Ra\_pha - ël C'est au ca\_fé de l'arc\_en-

G. ou La\_ou la\_ou la\_ou Lou la\_ou lou la\_ou *cresc.*

R. ou La\_ou la\_ou la\_ou Lou la\_ou lou la\_ou *cresc.*

Où Ga\_lu\_chet con\_nut Ra\_pha - ël C'est au ca\_fé de l'arc\_en-

Où Ga\_lu\_chet con\_nut Ra\_pha - ël C'est au ca\_fé de l'arc\_en-

TUTTI. *cresc.*

E. V. - ciel C'é\_tait un beau soir du mois d'a\_ oût

M. P. - ciel C'é\_tait un beau soir du mois d'a\_ oût

G. - ou C'é\_tait un beau soir du mois d'a\_ oût

R. - ou C'é\_tait un beau soir du mois d'a\_ oût

- ciel C'é\_tait un beau soir du mois d'a\_ oût

- ciel C'é\_tait un beau soir du mois d'a\_ oût

*f*

*f*

Timb:

GAL:

Fl: Ay-

Hautb:

*p* Quat:

G. - ant pour té\_moin Ra\_pha\_ël Car

RAPH:

Vous de\_viez a\_voir Ga\_lu\_chet

1<sup>er</sup> ven

G. nul - le part sans Ra\_pha\_ël Ernes

R. On n'a ren\_con\_tré Ga\_lu\_chet

EMMA et VIRG:  
MAR. et PAU. Raphaël Galuchet

G. \_tine. Aima Raphaël Ay -

R. Elle aime aujourd'hui Galuchet

Fl: Hautb: Cl: B<sup>ss</sup>

E. V.  
M. P. Raphaël

G. - ant pour témoin Rapha\_ël

R. Vous deviez a\_voir Ga\_lu\_

G. Et si vous vou\_lez sa\_voir Où, Ga\_lu\_chet

R. - chet  
Pons. Et si vous vou\_lez sa\_voir Où, Ga\_lu\_chet

*p* Quat: Harm:

G. con\_nut Ra\_pha\_ël C'est au ca - fé de l'arc\_en\_ciel Par un beau

R. con\_nut Ra\_pha\_ël C'est au ca - fé de l'arc\_en\_ciel Par un beau

G. soir du mois d'a\_ôut C'est au ca - fé de l'arc\_en\_ciel Au grand ca -

R. soir du mois d'a\_ôut C'est au ca - fé de l'arc\_en\_ciel Au grand ca -

G. *fé de l'arc en ciel Par un beau soir, par un beau soir, du mois d'A -*

R. *fé de l'arc en ciel Par un beau soir, par un beau soir, du mois d'A -*

*pp* **TUTTI.**

EMMA. et VIRG:

*Et si vous vou\_lez sa\_voir Où Ga\_lu\_chet con\_nut Ra\_pha -*

MARIETTE. et PAU.

*Et si vous vou\_lez sa\_voir Où Ga\_lu\_chet con\_nut Ra\_pha -*

JEANNE.

*La - ou la - ou ou La - ou la - ou la - ou*

G. *- oût La - ou la - ou ou La - ou la - ou la - ou*

R. *- oût La - ou la - ou ou La - ou la - ou la - ou*

CHOEUR. *Et si vous vou\_lez sa\_voir Où Ga\_lu\_chet con\_nut Ra\_pha -*

*Et si vous vou\_lez sa\_voir Où Ga\_lu\_chet con\_nut Ra\_pha -*

Fl.  
Hautb.  
Clar.  
Cors.  
Quat: *pp*

E. V. *él C'est au ca-fé de l'arc-en-ciel Par un beau soir du mois d'a-*

M. P. *él C'est au ca-fé de l'arc-en-ciel Par un beau soir du mois d'a-*

J. *- ou La - ou la - ou ou La - ou la - ou la - ou*

G. *- ou La - ou la - ou ou La - ou la - ou la - ou*

R. *- ou La - ou la - ou ou La - ou la - ou la - ou*

*él C'est au ca-fé de l'arc-en-ciel Par un beau soir du mois d'a-*

*él C'est au ca-fé de l'arc-en-ciel Par un beau soir du mois d'a-*

E. V. *- oùt Et si vous vou-lez sa-voir Où Ga - lu-chet con-nut Ra-pha -*

M. P. *- oùt Et si vous vou-lez sa-voir Où Ga - lu-chet con-nut Ra-pha -*

J. *- ou La - ou la - ou ou La - ou la - ou la - ou*

G. *- ou La - ou la - ou ou La - ou la - ou la - ou*

R. *- ou La - ou la - ou ou La - ou la - ou la - ou*

*- oùt Et si vous vou-lez sa-voir Où Ga - lu-chet con-nut Ra-pha -*

*- oùt Et si vous vou-lez sa-voir Où Ga - lu-chet con-nut Ra-pha -*

E. V. *- èl C'est au ca-fé de l'arc-en-ciel C'était un beau soir du mois d'a-*

M. P. *- èl C'est au ca-fé de l'arc-en-ciel C'était un beau soir du mois d'a-*

J. *ou La - ou la - ou ou C'était un beau soir du mois d'a-*

G. *ou La - ou la - ou ou C'était un beau soir du mois d'a-*

R. *ou La - ou la - ou ou C'était un beau soir du mois d'a-*

*- èl C'est au ca-fé de l'arc-en-ciel C'était un beau soir du mois d'a-*

*- èl C'est au ca-fé de l'arc-en-ciel C'était un beau soir du mois d'a-*

*TUTTI. cresc. f*

E. V. *- oût*

M. P. *- oût*

J. *- oût*

G. *- oût*

R. *- oût*

*- oût*

*- oût*

*- oût*

*- oût*

*- oût*

*ff Timb.*

## REPRISE DU CHOEUR.

RÉP: Et nous les signerons Galuchet et  
Raphaël et Raphaël et Galuchet.

EMMA,  
et  
VIRGINIE.

MARIETTE,  
et  
PAULINE.

GALUCHET.

RAPHAËL.

CHOEUR,  
des  
demoiselles.

PIANO.

*f* TUTTI

Fl.  
Cl.  
Quat.

Et si vous voulez savoir Où Ga-lu-chet connut Rapha-

Et si vous voulez savoir Où Ga-lu-chet connut Rapha-

La la-ou la la-ou La-ou la-ou la-ou

La la-ou la la-ou La-ou la-ou la-ou

Et si vous voulez savoir Où Ga-lu-chet connut Rapha-

Et si vous voulez savoir Où Ga-lu-chet connut Rapha-

F.  
V.

M.  
P.

G.

R.

Fl.  
Cl.  
Quat.

*f* TUTTI

Fl.  
Cl.  
Quat.

-ël C'est au ca-fé de l'arc en ciel Par un beau soir du mois d'a-

-ël C'est au ca-fé de l'arc en ciel Par un beau soir du mois d'a-

ou La-ou la-ou la-ou la-ou la-ou

ou La-ou la-ou la-ou la-ou la-ou

-ël C'est au ca-fé de l'arc-en-ciel Par un beau soir du mois d'a-

-ël C'est au ca-fé de l'arc-en-ciel Par un beau soir du mois d'a-

E. V. - oût Et si vous vou\_lez sa\_voir Où Ga\_lu\_chet con\_nut Ra\_pha -

M. P. - oût Et si vous vou\_lez sa\_voir Où Ga\_lu\_chet con\_nut Ra\_pha -

G. - ou La - ou la - ou la - ou la - ou la - ou

R. - ou La - ou la - ou la - ou la - ou la - ou

- oût Et si vous vou\_lez sa\_voir Où Ga\_lu\_chet con\_nut Ra\_pha -

- oût Et si vous vou\_lez sa\_voir Où Ga\_lu\_chet con\_nut Ra\_pha -

E. V. - èl C'est au ca-fé de l'arc\_en\_ciel C'était un beau soir du mois d'a\_ oût

M. P. - èl C'est au ca-fé de l'arc\_en\_ciel C'était un beau soir du mois d'a\_ oût

G. ou la\_ou ou la\_ - ou C'était un beau soir du mois d'a\_ oût

R. ou la\_ou ou la\_ - ou C'était un beau soir du mois d'a\_ oût

- èl C'est au ca-fé de l'arc\_en\_ciel C'était un beau soir du mois d'a\_ oût

- èl C'est au ca-fé de l'arc\_en\_ciel C'était un beau soir du mois d'a\_ oût

*cresc.*

Hautb: Clar:

*p*

*f* TUTT.

CSs  
BUs Quat:

Timb:

JEANNE.  
EMMA.  
MARIETTE.  
VIRGINIE  
PAULINE.  
M<sup>me</sup> PALESTINE.  
RAPHAËL.  
Le COMMISSIONNÉ  
CHŒUR des  
Demoselles.

N<sup>o</sup> 4.

REP: Cette fleur d'oranger  
qui ne voulait pas tenir...

Allegretto.

EMMA.

MARIETTE.

PIANO.

EMMA.

MAR:

RAPHAEL.

VIRGINIE avec les 1<sup>rs</sup> Sopr:

CHŒUR.

PAULINE et M<sup>me</sup> PALESTINE avec les 2<sup>ds</sup> Sopr:

Quat:

JEANNE.

Sans dou - te ce doit é - tre lui Mais a -

B<sup>us</sup> Tromb: *p* Quat:

Timb: *f*

J. - lors pourquoi dans mon cœur Cette inex - plicable fray - eur

J. Al - lez ouvrons il faut en fi - nir

B<sup>us</sup> Tromb: *f* Quat: *f* TUTTI.

J. Ce n'est pas lui

EMMA, MAR: et RAPH: (à l'unisson)

Le COMMISSIONNAIRE. (très tranquillement)

Pour

CHŒUR (toutes à l'unisson)

Ce n'est pas le ma - ri

Cl: Quat:

B<sup>ous</sup> Bob v<sup>lle</sup>

Le COM:

Ma \_ de\_moisel \_ le Ber \_ nard      Trente - deux    rue Ro \_ chehou \_

Clar:  
Quat:

Hautb:

JEANNE.    *Animez.*

Trente deux      rue Rochechouart      C'est

le  
C.    - art

*Animez.*

*p*

J.    moi    je suis Jeanne Bernard      C'est u\_ne

le  
C.    C'est u\_ne let \_ tre

Fl: Hautb:

*f*

Moderato.

let - tre Dieu! que j'ai

EMMA et MAR:  
C'est u-ne let - tre

RAPH:  
C'est u-ne let - tre

CHOEUR.  
C'est u-ne let - tre

C'est u-ne let - tre

Fl: Hautb:

Moderato.

peur C'est un mal - heur

EM: et MAR:  
De qui? de qui? de

RAPH:  
De qui? de qui? de

Le COM:  
Pre - nez - là donc

Clar:

J.  Oui      cette

E.  qui?      de qui?

M.  qui?      de qui?

R.  qui?      de qui?

**CHOEUR.**  De qui? de qui? de qui?

 De qui? de qui? de qui?

J.  let - tre      est      bien de lui

E.  De lui, de lui, de

M.  De lui, de lui, de

R.  De lui, de lui, de

J. de lui C'est ca\_nail\_Le mais je

E. lui de lui

M. lui de lui

R. lui

De lui de lui

De lui de lui

bon ville

J. fi\_le de file et je signe Emi - le Ah!

(elle s'évanouit)

Très vite.

TUTTI. *pp.*

## Moderato

EMMA. *p*

Ah! Jeannet\_te Que c'est bê\_te Ne te mets donc pas Dans tous

MAR: *p*

Ah! Jeannet\_te Que c'est bê\_te Ne te mets donc pas Dans tous

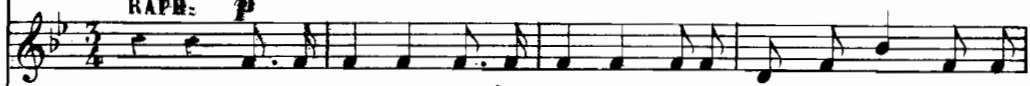
RAPH: *p*

Fl. Hautb. Ah! Jeannet\_te Que c'est bê\_te Ne te mets donc pas Dans tous

Moderato <sup>Cl.</sup> <sub>Quat.</sub>

*B<sup>1</sup>*

tes états Ah! Jeannet\_te Que c'est bê\_te Ne te mets donc pas Dans tous

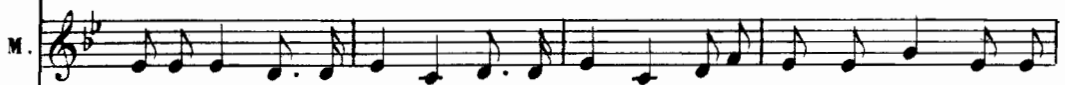

tes états Ah! Jeannet\_te Que c'est bê\_te Ne te mets donc pas Dans tous

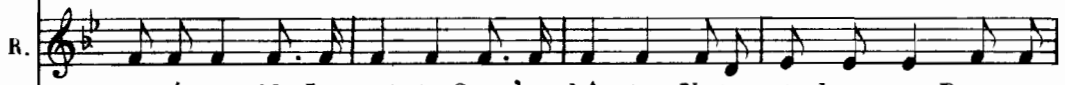

tes états Ah! Jeannet\_te Que c'est bê\_te Ne te mets donc pas Dans tous

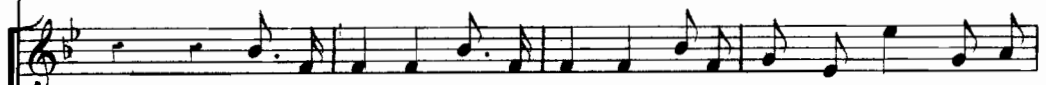

Ah! Jeannet\_te Que c'est bê\_te Ne te mets donc pas Dans tous

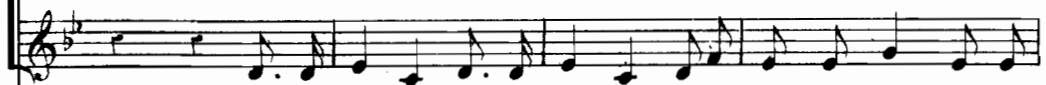

Ah! Jeannet\_te Que c'est bê\_te Ne te mets donc pas Dans tous

E.  
tes é\_tats

M.  
tes é\_tats

R.  
tes é\_tats

tes é\_tats

tes é\_tats

*pp* Quat:

REP: Emile a  
dit de bien faire  
les choses.

Moderato.

EMMA et VIRG:

Col 1<sup>o</sup> Sop:

Ah! Jean-net - te

MAR:

Ah! Jean-net - te

PAULINE.

Ah! Jean-net - te

RAPH:

Ah! Jean-net - te Que c'est

CHOEUR.

Ah! Jean-net - te Que c'est

Moderato.

Fl: Hautb:

*p*

Quat:

Clar:  
B<sup>ns</sup>

R.   
 bê - te Ne te mets donc pas Dans tous tes états Ah! Jeannet - te Que c'est

bê - te. Ne te mets donc pas Dans tous tes états Ah! Jeannet - te Que c'est

bê - te Ne te mets donc pas Dans tous tes états Ah! Jeannet - te Que c'est

R. *bê - te Ne te mets donc pas Dans tous tes é\_tats Ah! Jean -*

*bê - te Ne te mets donc pas Dans tous tes é\_tats Ah! Jean -*

*bê - te Ne te mets donc pas Dans tous tes é\_tats Ah! Jean -*

R. *- net - te Que c'est bê - - te.*

*- net - te Que c'est bê - - te*

*- net - te Que c'est bê - - te*

*dimin.* *ppp*

## N° 5.

## COUPLETS.

RÉP. Et de l'effet que produit le charbon.

Moderato.

PIANO.

Fl: Hautb:  
p Quat:

JEANNE 1<sup>er</sup> COUPLET.

L'air di\_sait-il est compo\_sé Do\_xy\_

2<sup>d</sup> COUPLET.

Si vous al\_lumez un fourneau L'air devient

P ville Bus

gène et surtout d'a - zo - te Trois quarts de l'un pre -

pauvre en o - xi - gè - ne Au bout d'un instant ça vous

Clari:  
Cors. Quat:

- nez en no\_te Un quart de l'au\_tre c'est ai\_sé On y  
 gè - ne Ça vous prend d'a - bord au cerveau

peut aus\_si — cons\_ta - ter Un peu d'a - ci - de car - bo -  
 Puis vient la mort elle est surtout Due à l'o - xi - de de car -  
 Hautb:

Clar:  
 Villes Altos.

- ni - que Mais en quanti\_té si mo - di - que Qu'il vaut  
 - bo - ne Dont l'influ\_en\_ce n'est pas bon - ne Oh!mais

a tempo.

REFRAIN.

*rit.*  
mieux ne pas en par-ler · Va-t-en donc ô jeune ouvri-è-re

*rit.* **a tempo.**  
là pas bon-ne du tout Va-t-en donc etc.

H<sup>tb</sup> Clar: *p*  
Quat: **a tempo.** *p*

*riten.*  
Qui veut guérir du mal d'amour Va-t-en donc chez la charbonniè-re II

*suivent.*

y en a un' au fond d'la cour **1<sup>a</sup>** cour **2<sup>a</sup>**

Fl: Hautb: *f* § Fl: H<sup>tb</sup> *p*

*f* Cors. Harm:

## N. 6.

Flûtes.  
Hautb.  
Clar: Sib.  
Cors Mib.  
Bassons.  
Piston Sib.  
Tromb:  
Quatuor.

REP: Tu étais rat!  
mais je t'aimais.

Moderato.

JEANNE.

Va-t-en donc ô jeune ouvri-è - re

PIANO.

Quat:

Qui veut guérir du mal d'amour Va-t-en donc chez la charbonniè-re

All<sup>o</sup> (On parle)

*pp* Quat:

CHOEUR dans la coulisse.

*f*

Quoiqu'E-mi-le n'épou-se pas Ne nous fai-sons pas de

*f*

Quoiqu'E-mi-le n'épou-se pas Ne nous fai-sons pas de

*f*

Quoiqu'E-mi-le n'épou-se pas Ne nous fai-sons pas de

REP: Moi aussi, c'est le  
charbon, le  
charbon.

bi-le Et mangeons gaiment le re-pas Payé par E-mi-le

bi-le Et mangeons gaiment le re-pas Payé par E-mi-le

bi-le Et mangeons gaiment le re-pas Payé par E-mi-le

*p*

Enchainez le final.

Flûtes.  
 Hautbois.  
 Clar: en La.  
 Cors en Mi.  
 Bassons.  
 Piston en La.  
 Tromb:  
 Timb: Sol Ré.  
 Quatuor.

**FINAL.**

RÉP: quelle situation! quelle si,,tua,,tion!

GALUCHET

PIANO

Cors *p* Quatuor.  
 Bons

Clar

Harm: *p*

Cors

Ho là hé de la cré\_mer\_i\_e

montez\_vi\_te montez\_vi\_te Jevousen pri - -

- e

Nous ar\_r\_i\_vons Nous accou\_rons nous ac - cou -

Nous ar\_r\_i\_vons Nous accou\_rons nous ac - cou -

Nous ar\_r\_i\_vons Nous accou\_rons nous ac - cou -

6.   
montez vi\_te montez vi\_te jevousen pri  
- rons  
- rons  
- rons  
Tromb.

6.   
e Elle est tou\_jours e\_vanou\_  
Nous ar\_ri\_vons nous ac\_cou\_ rons  
Nous ar\_ri\_vons nous ac\_cou\_ rons  
Nous ar\_ri\_vons nous ac\_cou\_ rons  
Tutti.  
Quatuor.

G.

*i* - e Elle est toujours é - va - nou - i - e

Pour - quoi ce ta -

Pourquoi ce ta - pa - ge et ces

Pourquoi ce ta - pa - ge et ces

*f* Tutti.

Moderato

G.

Mais regardez la mes a -

-page pourquoi tous ces cris

cris pourquoi ce ta - pa - ge et ces cris

cris pourquoi ce ta - pa - ge et ces cris

Quat. Cors viles

PALEST.

JEANNE!

EMMA et VIRG:

JEANNE!

MAR. et PAUL:

JEANNE!

RAPHAEL

mis c'est Jeanne, c'est Jeanne elle a voulu mourir FI. JEANNE!

Fl. Hautb.

Bons

Moderato  
avec le 2<sup>e</sup> Sop:

P.

avec les 1<sup>er</sup> Sop:

F. V.

avec les 2<sup>e</sup> Sop:

M. P.

GALUCHET col 1<sup>er</sup> Ten:  
RAPHAEL col 2<sup>d</sup> Ten:

JEANNE, JEANNE, chère JEANNETTE comment tu vou - lais te périr

JEANNE, JEANNE, chère JEANNETTE comment tu vou - lais te périr

JEANNE, JEANNE, chère JEANNETTE comment tu vou - lais te périr

Fl. Hautb.

Cl. Bons. Quat:

reviens à toi chère Jeannette, re\_viens à toi chère Jean\_net

reviens à toi chère Jeannette, re\_viens à toi chère Jean\_net

reviens à toi chère Jeannette, re\_viens à toi chère Jean\_net

Harm:

JEANNE.

mon Dieu que j'ai mal à la tête

\_te Reviens à toi chère Jean-

\_te Reviens à toi chère Jean-

\_te Reviens à toi chère Jean-

Quat.

Cors. *f* Hautb. Cl:

J.

mon Dieu que j'ai mal à la tête

PALEST:

Ah mau-

-net-te

-net-te

-net-te

Bons Qual: Harm:

P.

-vai - se ah — co - qui - ne Nous vou - lions donc quit -

P.

-ter la ma - man Pa - les - ti - ne

GAL et RAP:

Vous vouliez donc quitter la maman Pa - les -

\_mets ce\_la chère Jean \_net - - te promets ce\_la chère Jean\_.  
 \_mets ce\_la chère Jean \_net - - te promets ce\_la chère Jean\_.  
 \_mets ce\_la chère Jean \_net - - te promets ce\_la chère Jean\_.  
 cresc. Harm. Tutti.  
 Timb:

\_net \_te pro\_mets ce\_la chère Jean\_net - - te  
 \_net \_te pro\_mets ce\_la chère Jean\_net - - te  
 \_net \_te pro\_mets ce\_la chère Jean\_net - - te  
 8 ff ff

Mod<sup>to</sup> JEANNE 3  
 Jecrois bien que je le pro.  
 Tutti ff pp Quat:

J.  *met* *ces choses là* *je crois* *ne se font pas deux fois* *et*

J.  *puis* *écoutez* *tous* *écoutez*

F1:  
Hautb:  
Cors.

*Andante*

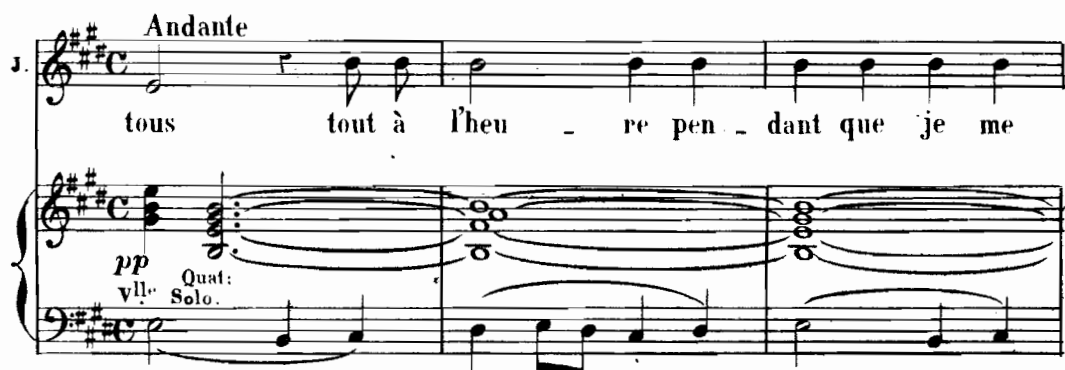
J.  *tous* *tout à l'heu* *re pen* *dant que je me*

*pp* *Quat:*  
*vll. Solo.*

J.  *sen* *tai* *m'en al* *lant j'ai fait un rê* *ve un rê* *ve sur* *pre*

PALEST. avec 2<sup>d</sup> sop.

nant

Un rêve a - chève et dis nous comment il é - tait le jo - li

Un rêve a - chève et dis nous comment il é - tait le jo - li

*Tutti p*

JEANNE

rève que t'as fait Oui dis nous comment il é - tait le joli rêve que t'as fait

rève que t'as fait Oui dis nous comment il é - tait le joli rêve que t'as fait

Oui dis nous comment il é - tait le joli reve que t'as fait

Oui dis nous comment il é - tait

Oui dis nous comment il é - tait

Mod<sup>to</sup>

3. *Quat.*

\_tait dans un théà\_tre Et Ga\_lu\_chet ve\_nait de frapper les trois coups la

1. *pp*

toi\_le se levait la toi\_le se levait

Sop. *pp* C'é\_tait dans un théà\_tre et Galu\_

Ten. *pp* C'é\_tait dans un théà\_tre et Galu\_

Basse. *pp* C'é\_tait dans un théà\_tre et Galu\_

Cl. *pp*

Cors Bons

3. *pp*

La toi\_le se levait

\_chet venait de frapper les trois coups La toi\_le se lè\_

\_chet venait de frapper les trois coups La toi\_le se lè\_

\_chet venait de frapper les trois coups La toi\_le se lè\_

Andante.

JEANNE

Le décor était simple une place un portique ça et la

vait

vait

vait

*pp Fl.*

*Al. vllc.*

*Cl're B.*

quelques Grecs mais des Grecs pour de bon et portant bien ou mal le costume

historique, le costume d'Achille ou bien d'Agamemnon, Calchas alors Calchas le

*ppp Quat.*

grand-prêtre classique entra et annonçait...la reine...la voici et moi je

m'avancais sculpturale tragique et ce que je voyais je crois le voir ici.

*Fl. b.*

*Hautb.*

*p*

Même mouvt

JEANNE

Je voy -

Fl.  
Hautb.

Quat.

ais u\_ne sal\_le im\_men - se tou - te plei - ne de spec - ta -

teurs un peu de tout de la fi - nan - ce des co -

-cot - tes et des pen - seurs Tê - tes blon - des et têt - es

noi\_res dans les fau - teuil\_s ils s'en - tas - saient ils s'en - tas -

\_saient dans les bai - gnoi\_res et tous ces gens la nous eri -

\_aient eh! al - lez donc fai\_tes nous ri - re car nous vou -

\_lons nous a - mu - ser fai\_tes nous ri - re

*animez.*

*pp. Tutti. animez.*

Triangle.

G<sup>ss</sup> C<sup>ss</sup> et Cimb.

J.  *quitte à tout dire à tout risquer à tout o\_ser faites nous ri\_re*

J.  *car nous voulons car nous voulons nous a\_mu\_ser ah*

I. P.  *Fai\_tes nous ri\_re quitte à tout di\_re à*  
EMMA, avec les 1<sup>rs</sup> Sop. M. PAL, avec les 2<sup>ds</sup> Sop.

*Fai\_tes nous ri\_re quitte à tout di\_re à tout ris\_quer à*  
GAL, avec les 1<sup>rs</sup> Ten. et B. avec les 2<sup>ds</sup> Ten.

*Fai\_tes nous ri\_re quitte à tout di\_re à tout ris\_quer à*

JEANNE

faites-nous ri - re car nous vou - lions car nous vou -

tout o - ser faites-nous ri - re pour nous

tout o - ser faites-nous ri - re pour nous

tout o - ser faites-nous ri - re pour nous

rit.

1<sup>o</sup> tempo.

- lions nous a - mu - ser A - lors nous pour les fai - re

a - mu - ser

a - mu - ser

a - mu - ser

1<sup>rs</sup> vous

Fl:  
Hautb:  
Cl:

J. *ri - re* Nous dan\_sions, nous fai\_sions les fous Pe -

*pp Tutti.*

J. - tit à pe\_tit le dé\_li\_re S'em\_pa-rait d'eux com\_me de

Harm.

J. nous Cas - ca - - des et pantalon - na - des Sauts

Fl.  
Hautb.  
Cl.

J. pé\_ril\_leux et ca\_lembourgs Quelques uns en étaient ma

J. *la - des - Mais les au - tres di - saient tou - jours, tou -*

Pist.  
Cl. Quat.

J. *- jours, tou - jours Et nous*

Hautb.  
Pist.  
Quat. Cl.

J. *re - par - tions de plus bel - le Et de plus bel - le nous cher -*

J. *- chions A ti - rer de no - tre cer - vel - le De bouf -*

J.    
 \_ fon - nes in - ven - ti - ons Ne sa - chant plus quel - le gri -   
 Quat.

J.    
 \_ ma - ce Ni quel - le chan - son leur plai - rait A la fin   
 Crs. Pist. Tromb. 4<sup>e</sup> Viol. Bus.

J.    
 nous deman - dions grâ - ce Mais le pu - blic nous ré - pé -

J.    
 - tait Eh! al - lez donc faites - nous ri - re Car nous vou -

1. *animez.*  
 - lons nous a - mu - ser *Faites nous ri - re*  
*Tutti.*  
*pp animez.*  
*Tutti.*  
 G<sup>SC</sup> C<sup>SC</sup> et Cymb.

1. Quitte à tout dire, A tout ris - quer, A tout o - ser *Faites nous ri - re*

1. *riten.*  
 Car nous voulons, car nous vou - lons nous a - mu - ser

1. *CHOEUR.*  
*f* *Faites nous ri - re* *Quitte à tout dire, A tout ris - quer, A*  
*Faites nous ri - re* *Quitte à tout dire, A tout ris - quer, A*  
*Faites nous ri - re* *Quitte à tout dire, A tout ris - quer, A*

J.

Fai - tes nous ri - re Fai - tes nous ri - re

tout o - ser A tout dire A

tout o - ser A tout dire A

tout o - ser A tout dire A

cresc.

J.

Nous voulons nous a - mu - ser.

tout di - re.

tout di - re.

tout di - re.

ff

GAL. *Maestoso*

ir ——— c'est l'a — ve — nir A —

RAP.

Ah! l'a — ve — nir ——— c'est l'a — ve — nir

Tutti.

1<sup>re</sup> Vln. Cl. Fl. 1<sup>re</sup> Vln.

Tutti.

B<sup>ns</sup> Cl. Quat. *p* Hautb.

G. — lors l'en — ga — ge — ment Vous vou —

R. Qu'on ve — nait , vous of — frir

JEANNE.

Je crois bien que je veux

G. — lez main — te — nant

R. El —

Quat

G. *Ren - dons*

R. *- le consent en - fin*

FL. CL.

*f* *all.*

G. *grà - ces aux dieux Ren - dons*

GAL. RAL.

Hautb. C. B.

M<sup>me</sup> PAL.

G. *Quoi vous m'aban - don -*

R. *grà - ces aux dieux*

*p* *Quat.*

JEANNE.

M<sup>me</sup> P. *- nez? Non pas non pas je t'at - tache à notre per -*

I. son - ne C'est toi c'est toi qui sur mon

I. front po - se - ras la cou - ron - ne

*f* Tutti.

I. Je te nom - me habil - leu - se

M<sup>me</sup> PAL.

O ma - jes -

*p* Quat. *f* Tutti.

I. Et mainte - nant partons di -

M<sup>me</sup> P. - té - mer - ci!

*p* Quat.

J. *ci* Puisque les fia-cres sont en

EMMA et VIR. avec les 1<sup>rs</sup> Sopr.  
M<sup>me</sup> PAL. MAR. et PAUL avec les 2<sup>ds</sup> Sopr.

Et mainte-nant partons d'i-ci.

CHŒUR. GAL. avec les 1<sup>rs</sup> Tén. RAPH. avec les 2<sup>ds</sup> Tén.

Et mainte-nant partons d'i-ci.

Et mainte-nant partons d'i-ci.

Fl Hautb  
Cl  
B<sup>us</sup>

J. bas Al-lons tous au thé-à-tre et par-tons de ce

J. pas Puisque les fia-cres sont en bas Al-lons tous au thé-

M<sup>me</sup> PAL.  
Puisque les fia-cres sont en bas Al-lons tous au thé-

GAL.  
Puisque les fia-cres sont en bas Al-lons tous au thé-

RAP.  
Puisque les fia-cres sont en bas Al-lons tous au thé-

*p* Tutti.

## Moderato.

J. a - tre et par\_ tons de ce pas

Mus. P. a - tre et par\_ tons de ce pas

EMMA et VIR. avec les 1<sup>rs</sup> Sop.  
MAR. et PAUL. avec les 2<sup>ds</sup> Sop.

*ff* Al\_ lons

G. R. a - tre et par\_ tons de ce pas *ff* Al\_ lons

Avec Tén.

*ff* Al\_ lons tous au thé\_

CHŒUR. *ff* Al\_ lons tous au thé\_

*ff* Al\_ lons tous au thé\_

*ff* Harm. Pist. Tromb.

*ppp*  
- à - tre et par\_ tons de ce pas Allons tous au thé\_

*ppp*  
- à - tre et par\_ tons de ce pas Allons tous au thé\_

*ppp*  
- à - tre et par\_ tons de ce pas Allons tous au thé\_

*ppp* Quat.

- a - tre et par - tons de ce pas Par - tons, par -

- a - tre et par - tons de ce pas Par - tons, par -

- a - tre et par - tons de ce pas Par - tons, par -

Hautb.

Cl. B<sup>us</sup>

Quat. *ppp*

Timb.

- tons, par - tons, par - tons.

- tons, par - tons, par - tons.

- tons, par - tons, par - tons.

B<sup>us</sup>

Cl.

JEANNE.

Mouv<sup>t</sup> de valse.

ALLons au théâtre ALLons tous les quatre Plan - ter

1<sup>re</sup> V<sup>ni</sup>

Quat. B<sup>us</sup>

Cors. *p*

J. le dra - peau D'un gen - re nou - veau Il faut que l'on o - se

Pist. Tromb. *f* > *p*

Timb.

J. En - fin quel - que cho - se Qui com - me gai - té Soit un peu

JEANNE et M<sup>me</sup> PAL. avec les Sop.

plus mon\_té Allons Allons

EMMA et VIRG. avec les 2<sup>ds</sup> Sop.

Allons Allons

MAR. et PAUL. avec les 1<sup>rs</sup> Sop.

Allons Allons

GAL. et RAPH. avec les Tén.

Allons Allons

Sop. à demi-voix.

Al\_lez au théâ\_tre Al\_lez tous les quatre

Tén. à demi-voix.

Al\_lez au théâ\_tre Al\_lez tous les quatre

Bass. à demi-voix.

Al\_lez au théâ\_tre Al\_lez tous les quatre

CRÉEUR.

Plan-ter le dra-peau d'un gen-re nou-veau Il faut  
 Plan-ter le dra-peau d'un gen-re nou-veau Il faut  
 Plan-ter le dra-peau d'un gen-re nou-veau Il faut

que l'on o-se En-fin quel-que chose Qui com-me gai-té  
 que l'on o-se En-fin quel-que chose Qui com-me gai-té  
 que l'on o-se En-fin quel-que chose Qui com-me gai-té

JEANNE.

A - dieu cham-  
 soit un peu plus mon-té.  
 soit un peu plus mon-té.  
 soit un peu plus mon-té.

Fl. Hautb.  
 Quat.  
 Vlle.

1. *bret* - *te* - *A* - *dieu* *mo* - *deste* *a* - *si* -

1. - *le* *Je* *vais* *pro* - *ba* - *ble* - *ment* *changer* *de* *do* - *mi* -

1. - *ci* - - - *le* *Le* *mon* - *de* *veut* *ri* - *re* *Don* -

*rit.* *léger.* *Fl. Hautb. Cl.* *p* *Quat.*

1. - *nez* *nous* *à* *di* - *re* *Des* *cho* - *ses* *bien* *fol* - *les* *Mu* - *sique* *et* *pa* -

*pp* Avec les 2<sup>ds</sup> Sop.  
 J. ro\_les Le monde veut

*pp* Avec les 1<sup>rs</sup> Sop.  
 E. Le monde veut

*pp* Avec les 2<sup>ds</sup> Sop.  
 1<sup>re</sup> Le monde veut

*pp* Avec les Tén.  
 G. R. Le monde veut

*pp* Sop.  
 Le monde veut, ri\_re Don\_ nez nous à di\_re Des

*pp* Tén.  
 Le monde veut ri\_re Don\_ nez nous à di\_re Des

*pp* Bass.  
 Le monde veut ri\_re Don\_ nez nous à di\_re Des

cho\_ ses bien fol\_ \_ \_ les Des

cho\_ ses bien fol\_ \_ \_ les Des

cho\_ ses bien fol\_ \_ \_ les Des

*mf* Tutti.

*cresc.*

cho - ses bien fol - les Mu - sique et pa - ro - les Des

*cresc.*

cho - ses bien fol - les Mu - sique et pa - ro - les Des

*cresc.*

cho - ses bien fol - les Mu - sique et pa - ro - les Des

cho - ses bien fol - les Mu - sique et pa - ro - les Mu -

cho - ses bien fol - les Mu - sique et pa - ro - les Mu -

cho - ses bien fol - les Mu - sique et pa - ro - les Mu -

- sique et pa - ro - les Mu - sique et pa - ro - les

- sique et pa - ro - les Mu - sique et pa - ro - les

- sique et pa - ro - les Mu - sique et pa - ro - les

*ff*

al. tous Même mouv!

*f*

Ah! al-lez au thé-âtre Al-lez

Ah! al-lez au thé-âtre Al-lez

Ah! al-lez au thé-âtre Al-lez

*ff* *ff*

Timb.

tous les quatre Plan-ter le dra-peau d'un gen-re nou-

tous les quatre Plan-ter le dra-peau d'un gen-re nou-

tous les quatre Plan-ter le dra-peau d'un gen-re nou-

-veau Il faut que l'on ose— En-fin quel-que cho-se Qui com-me

-veau Il faut que l'on ose— En-fin quel-que cho-se Qui com-me

-veau Il faut que l'on ose— En-fin quel-que cho-se Qui com-me

rit.

*rit.* *Animé.*

gai\_té Soit un peu mon\_té Al\_lez au thé\_à\_tre

gai\_té Soit un peu mon\_té Al\_lez au thé\_à\_tre

gai\_té Soit un peu mon\_té Al\_lez au thé\_à\_tre

*rit.*

Al\_lez tous les qua

Al\_lez tous les qua

Al\_lez tous les qua

8

-tre Plan\_ter le dra\_peau D'un gen\_re nou\_

-tre Plan\_ter le dra\_peau D'un gen\_re nou\_

-tre Plan\_ter le dra\_peau D'un gen\_re nou\_

- veau Al -

- veau Al -

- veau Al -

8-----

- lez - au thé - à - tre Al - lez tous les qua - tre Plan -

- lez au thé - à - tre Al - lez tous les qua - tre Plan -

- lez au thé - à - tre Al - lez tous les qua - tre Plan -

- ter - le dra - peau - D'un art - tout nou - veau Oui

- ter le dra - peau D'un art tout nou - veau Oui

- ter le dra - peau D'un art tout nou - veau Oui

Al\_lez, au thé - à - tre Al\_lez tous les qua - tre

Al\_lez au thé - à - tre Al\_lez tous les qua - tre

Al\_lez au thé - à - tre Al\_lez tous les qua - tre

Al\_lez au thé - à - tre Plan\_ter le dra - peau Al -

Al\_lez au thé - à - tre Plan\_ter le dra - peau Al -

Al\_lez au thé - à - tre Plan\_ter le dra - peau Al -

The second system continues the vocal and piano parts. The lyrics are: "Al\_lez au thé - à - tre Plan\_ter le dra - peau Al -". The piano accompaniment maintains the same rhythmic pattern as the first system.

- lez al - lez al - lez plan - ter

- lez al - lez al - lez plan - ter

- lez al - lez al - lez plan - ter

The third system concludes the vocal and piano parts. The lyrics are: "- lez al - lez al - lez plan - ter". The piano accompaniment features a final cadence with a fermata over the final chord. A page number "8" is visible at the bottom right of the piano part.

le dra - peau.  
le dra - peau.  
le dra - peau.  
le dra - peau.

This block contains four staves of music. The top three staves are vocal parts for soprano, alto, and tenor, each with the lyrics "le dra - peau." The bottom staff is a bass line, also with the lyrics "le dra - peau." The music is in 3/4 time and G major.

(RIDEAU) *fff*

This block shows the first system of piano accompaniment. It consists of a grand staff with treble and bass clefs. The music is marked with a forte dynamic (*fff*) and includes the instruction "(RIDEAU)". A first ending bracket with the number "8" is placed above the first measure.

This block shows the second system of piano accompaniment, continuing the grand staff from the previous system.

This block shows the third system of piano accompaniment. It features a second ending bracket with the number "8" above the final measure of the system.

This block shows the fourth system of piano accompaniment. It features a first ending bracket with the number "8" above the first measure of the system.

Flûtes.  
Hautb.  
Clar. LA.  
Cors BÉ.  
Bassons.  
Pist. LA.  
Tromb.  
G. Caisse, Cymb.  
Quat.

ENTR' ACTE.

Allegro.

- System 1:** *f* Tutti. G. C. et Cymb. *p* Horns, Cors, Quat.
- System 2:** *f* Tutti.
- System 3:** Horns, Cors, Quat. *f* Tutti.
- System 4:** Fl. 1<sup>re</sup> V<sup>ns</sup>. *p* Cors. B<sup>e</sup> Quat.
- System 5:** Tutti. *p*
- System 6:** G. C. et Cymb.

Fl. Cl. Quat. **f** TUTTL.   
 6<sup>te</sup> Caisse, 4<sup>te</sup> Cimb.

Fl. 4<sup>te</sup> Veu. **f** **p** Cl. Hautb. Quat.

**f** TUTTL. **f**   
 6<sup>te</sup> C<sup>1</sup> C<sup>2</sup> Cimb.

Fl. 4<sup>te</sup> Veu. Cors. Quat. **p**

**p** TUTTL. **p** Cors. Quat. **p**

Cl. **f** **p** Fl. 4<sup>te</sup> Veu. 1<sup>a</sup> 2<sup>a</sup> Cl. Cors. Quat. **p**

*très doux.*

pp

*f*

## N° 7

## CHOEUR

.RÉP: Vous allez voir le côté grincheux.

PIANO.

*f* TUTTI.

EMMA, VIR. avec les 1<sup>rs</sup> Sop.

*f*

MAR. PAU. avec les 2<sup>ds</sup> Sop.

*f*

Eh! bon - jour ma - man Pa - les - ti - ne Voy - ez

Eh! bon - jour ma - man Pa - les - ti - ne Voy - ez

Quat. Harm.

comme l'on vous ca - li - ne Sur no - tre des - sert; nous a -

comme l'on vous ca - li - ne

*p*

vous Pris pour vous ces fruits ces bon - bons

Pris pour vous ces fruits ces bon - bons

4<sup>e</sup> fois

Voy - ez comme l'on vous ca - li - ne Ma

Voy - - ez com - me

bonne maman Pa - les - ti - ne Ma bon - ne ma -

l'on vous ca - li - ne Ma bon ne ma -

\_man Pa\_les\_ ti \_ ne L'on vous ca \_ li \_ ne L'on vous ca \_  
 \_man Pa\_les\_ ti \_ ne L'on vous ca \_ li \_ ne L'on vous ca \_

\_li \_ ne Ma \_ man Pa\_les\_ ti \_ ne.  
 \_li \_ ne Ma \_ man Pa\_les\_ ti \_ ne.

*rit.*

**TUTTI.**