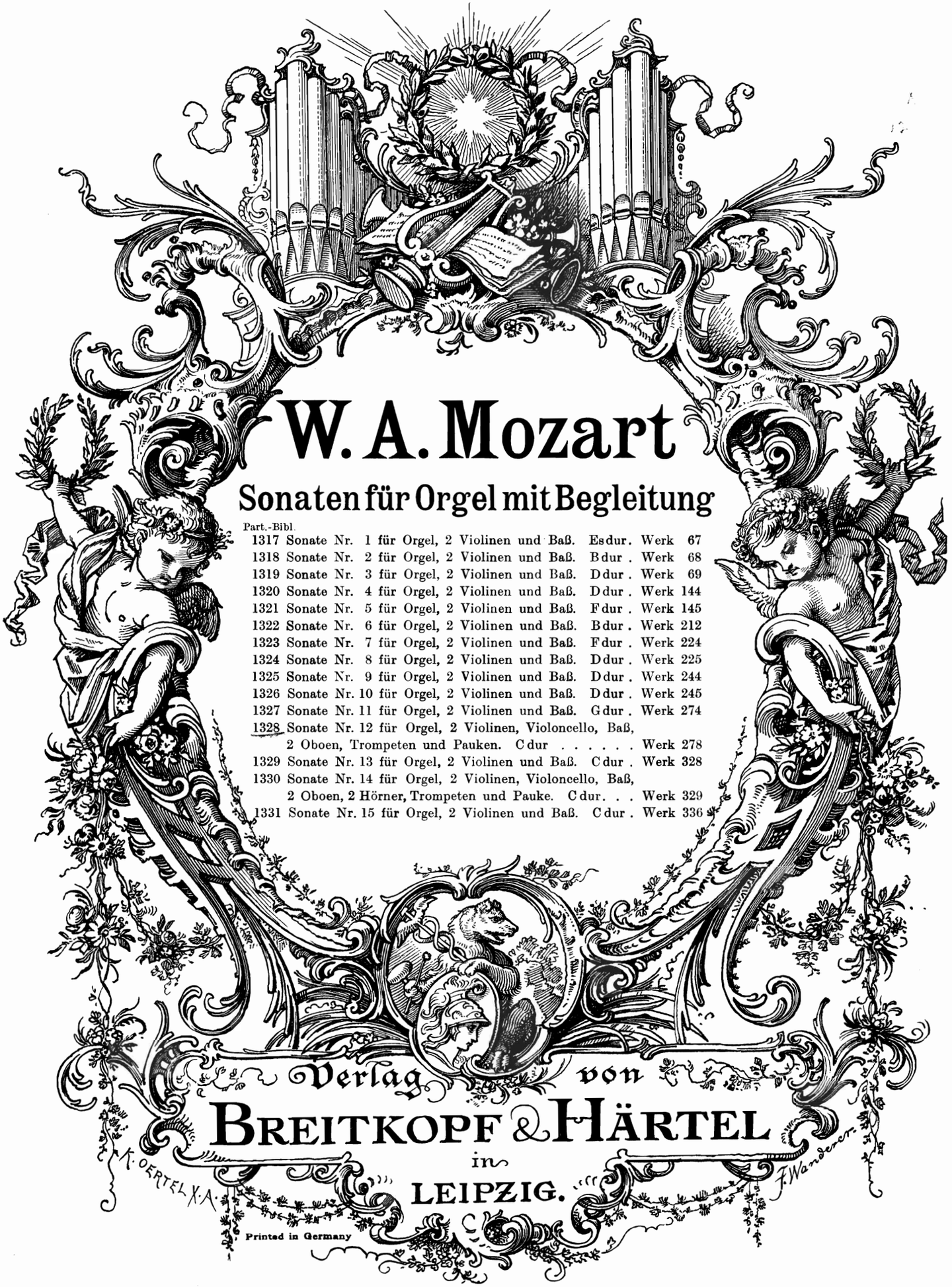

W. A. Mozart

Sonaten für Orgel mit Begleitung

Part.-Bibl.

1317 Sonate Nr. 1 für Orgel, 2 Violinen und Baß. Es dur. Werk 67
1318 Sonate Nr. 2 für Orgel, 2 Violinen und Baß. B dur. Werk 68
1319 Sonate Nr. 3 für Orgel, 2 Violinen und Baß. D dur. Werk 69
1320 Sonate Nr. 4 für Orgel, 2 Violinen und Baß. D dur. Werk 144
1321 Sonate Nr. 5 für Orgel, 2 Violinen und Baß. F dur. Werk 145
1322 Sonate Nr. 6 für Orgel, 2 Violinen und Baß. B dur. Werk 212
1323 Sonate Nr. 7 für Orgel, 2 Violinen und Baß. F dur. Werk 224
1324 Sonate Nr. 8 für Orgel, 2 Violinen und Baß. D dur. Werk 225
1325 Sonate Nr. 9 für Orgel, 2 Violinen und Baß. D dur. Werk 244
1326 Sonate Nr. 10 für Orgel, 2 Violinen und Baß. D dur. Werk 245
1327 Sonate Nr. 11 für Orgel, 2 Violinen und Baß. G dur. Werk 274
1328 Sonate Nr. 12 für Orgel, 2 Violinen, Violoncello, Baß, 2 Oboen, Trompeten und Pauken. C dur . . . . . Werk 278
1329 Sonate Nr. 13 für Orgel, 2 Violinen und Baß. C dur. Werk 328
1330 Sonate Nr. 14 für Orgel, 2 Violinen, Violoncello, Baß, 2 Oboen, 2 Hörner, Trompeten und Pauke. C dur. . . Werk 329
1331 Sonate Nr. 15 für Orgel, 2 Violinen und Baß. C dur. Werk 336

Verlag von
BREITKOPF & HÄRTEL
in
LEIPZIG.

Printed in Germany

251251

W. A. MOZART

Sonaten

für Orgel mit Begleitung

Nr.

1. Sonate für Orgel, 2 Violinen und Baß. Es dur . . . . . Werk 67
2. Sonate für Orgel, 2 Violinen und Baß. B dur . . . . . Werk 68
3. Sonate für Orgel, 2 Violinen und Baß. D dur . . . . . Werk 69
4. Sonate für Orgel, 2 Violinen und Baß. D dur . . . . . Werk 144
5. Sonate für Orgel, 2 Violinen und Baß. F dur . . . . . Werk 145
6. Sonate für Orgel, 2 Violinen und Baß. B dur . . . . . Werk 212
7. Sonate für Orgel, 2 Violinen und Baß. F dur . . . . . Werk 224
8. Sonate für Orgel, 2 Violinen und Baß. D dur . . . . . Werk 225
9. Sonate für Orgel, 2 Violinen und Baß. F dur . . . . . Werk 244
10. Sonate für Orgel, 2 Violinen und Baß. D dur . . . . . Werk 245
11. Sonate für Orgel, 2 Violinen und Baß. G dur . . . . . Werk 274
12. Sonate für Orgel, 2 Violinen, Violoncello, Baß, 2 Oboen, Trompeten und Pauken. C dur . . . . . Werk 278
13. Sonate für Orgel, 2 Violinen und Baß. C dur . . . . . Werk 328
14. Sonate für Orgel, 2 Violinen, Baß, 2 Oboen, 2 Hörner, Violoncello, Trompeten und Pauken. C dur . . . . . Werk 329
15. Sonate für Orgel, 2 Violinen und Baß. C dur . . . . . Werk 336

Sonate in C dur für Orgel, 2 Violinen und Baß ⟨Werk 328, 67, 336⟩. Für den Konzertgebrauch eingerichtet und mit Kadenz versehen von J. Rheinberger

DRUCK UND VERLAG VON

BREITKOPF & HÄRTEL IN LEIPZIG

Printed in Germany

SONATE No. 12

für 2 Violinen, Violoncell, Bass, 2 Oboen, Trompeten, Pauken und Orgel

von

W. A. MOZART.

Köch. Verz. No. 278.

Componirt angeblich 1777.

Allegro.

Oboi.

Trombe in C.

Timpani in C. G.

Violino I.

Violino II.

Violoncello
Organo e Bassi.

tasto solo

tasto solo

tasto solo

Stich und Druck von Breitkopf & Härtel in Leipzig

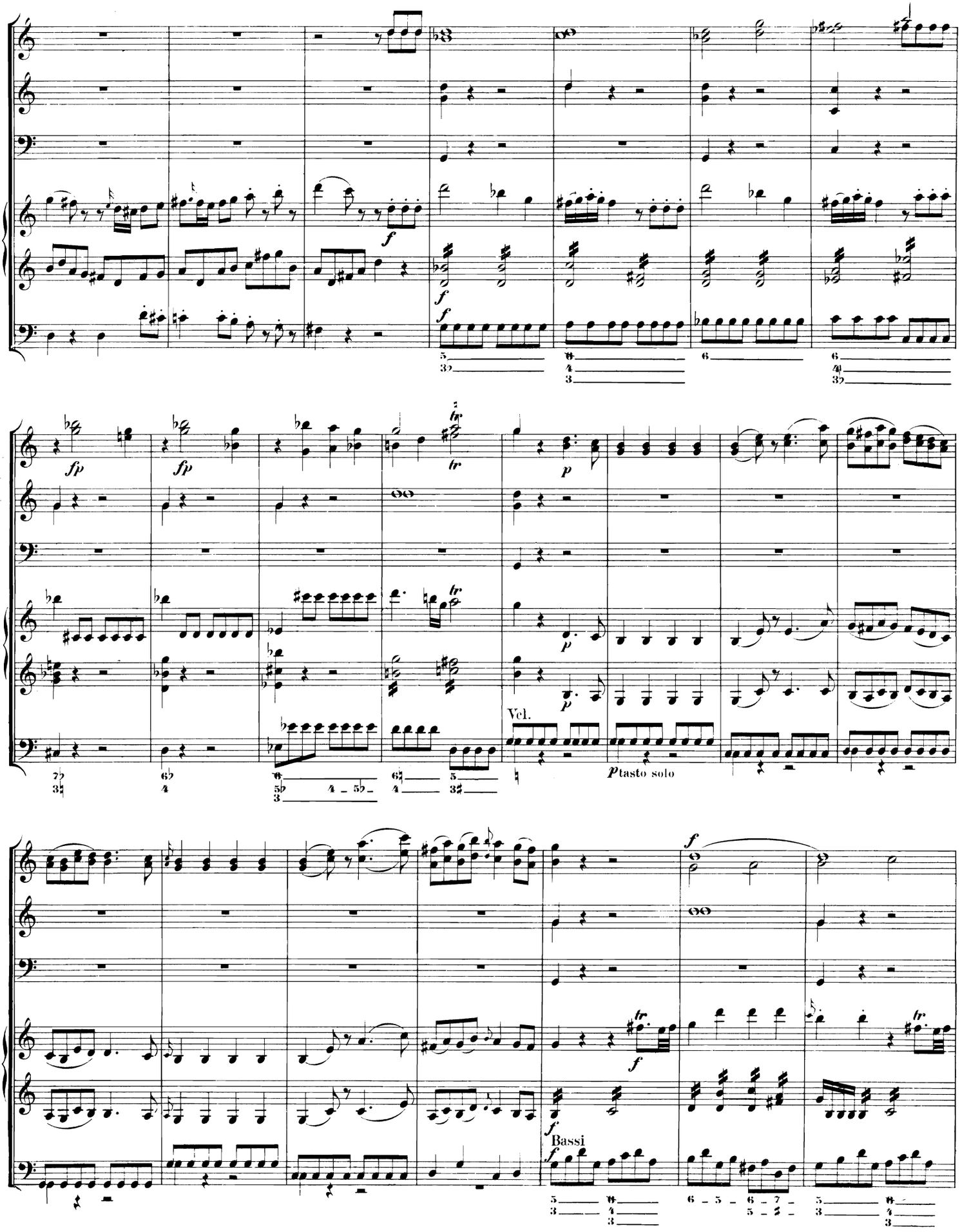
Vcl.
p tasto solo
Bassi

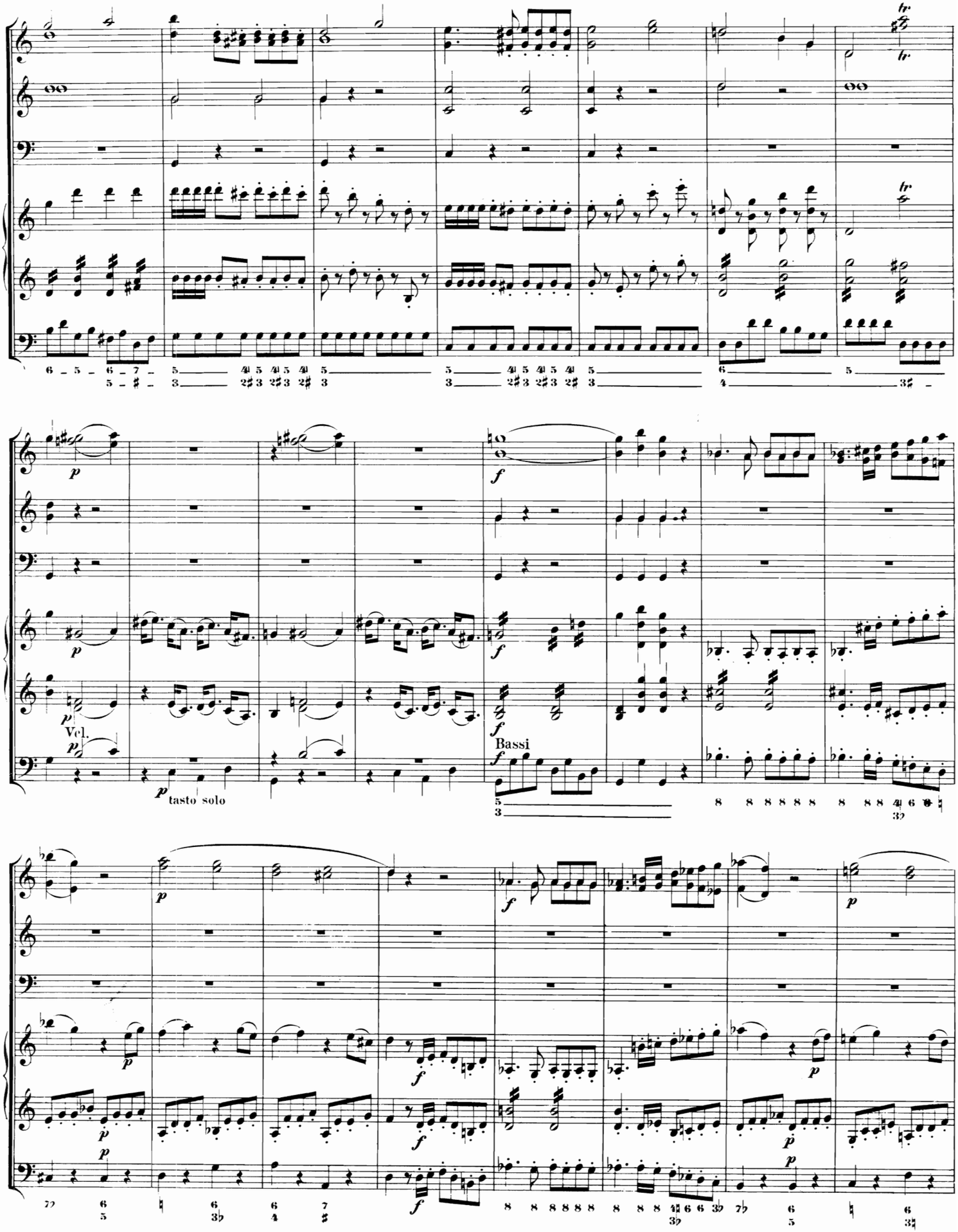
Vcl.
tasto solo
Bassi

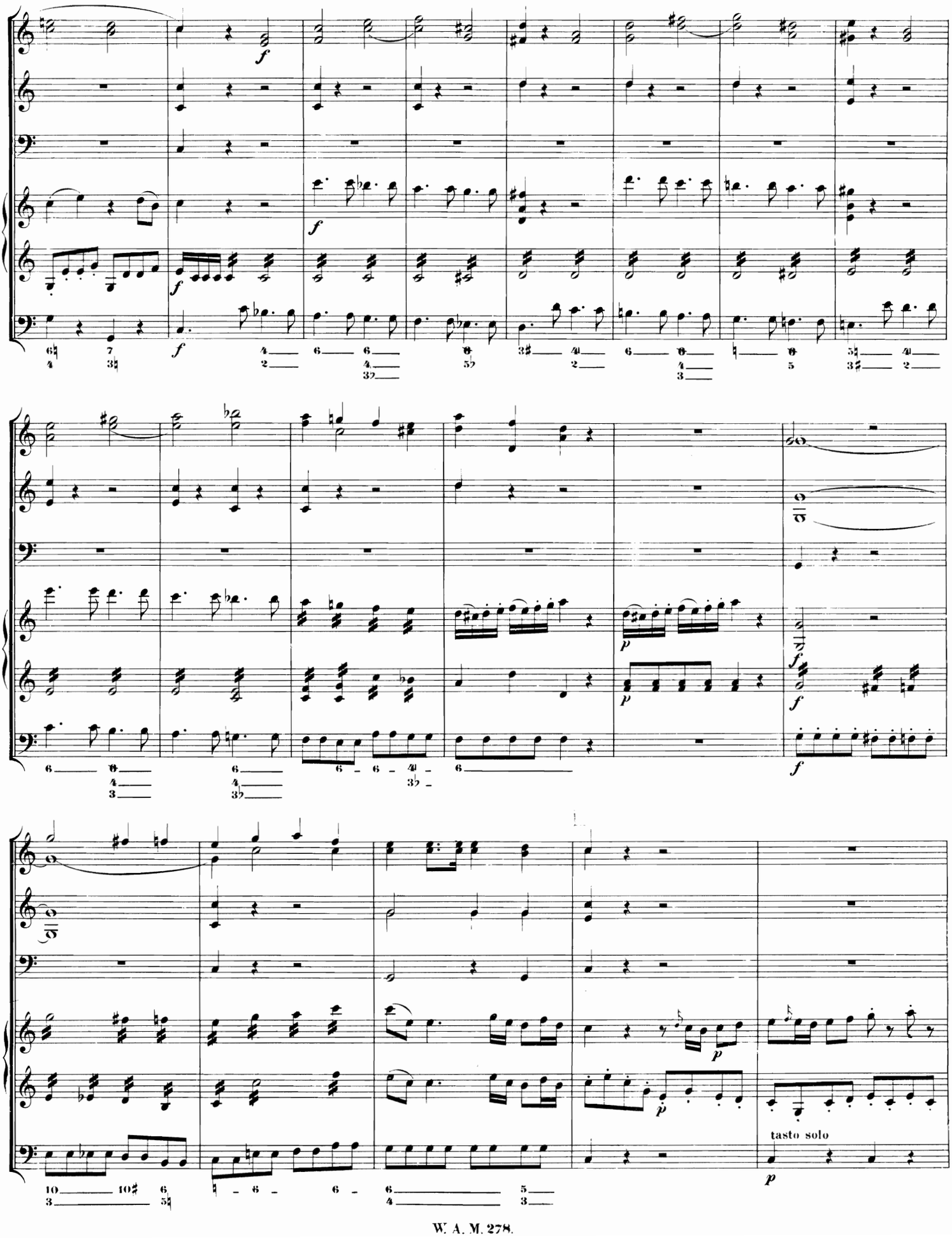
tasto solo

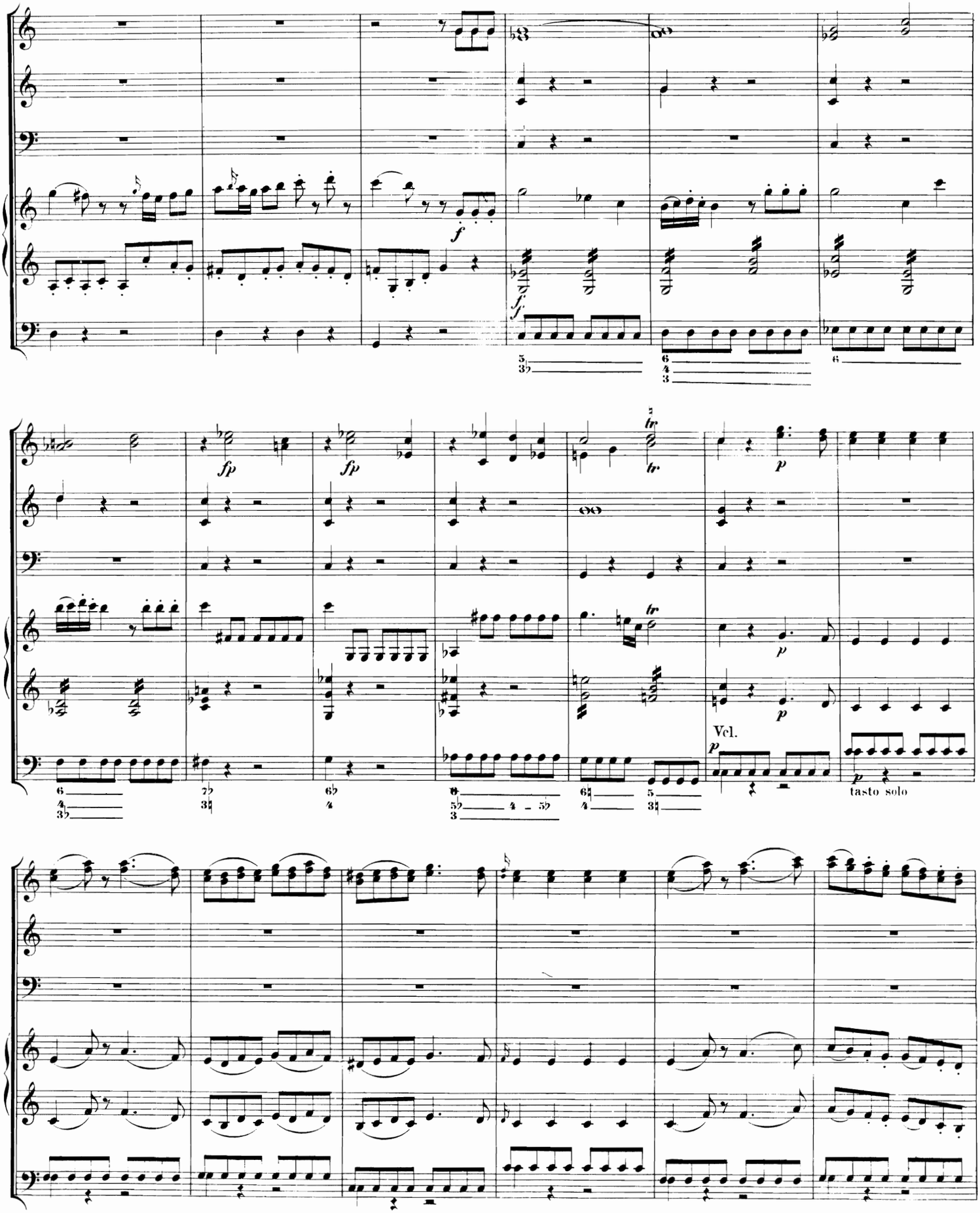
f
fp
fp
tr
p
Vcl.
tasto solo

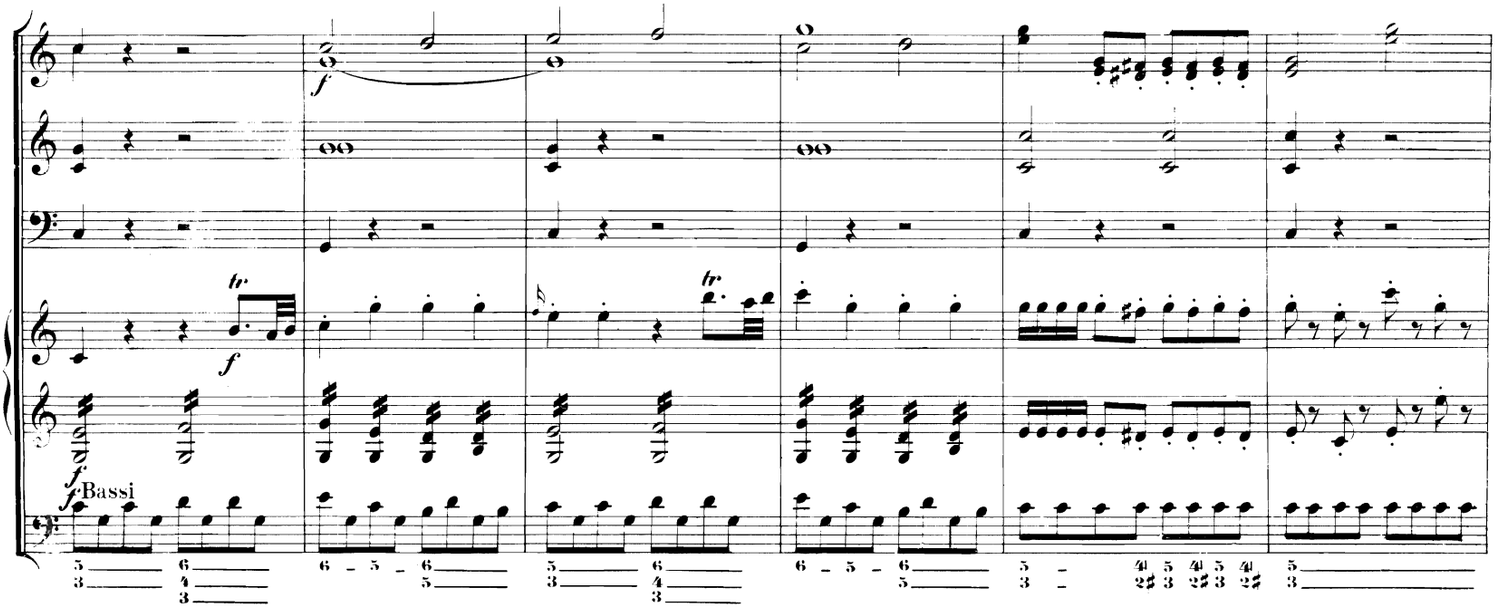

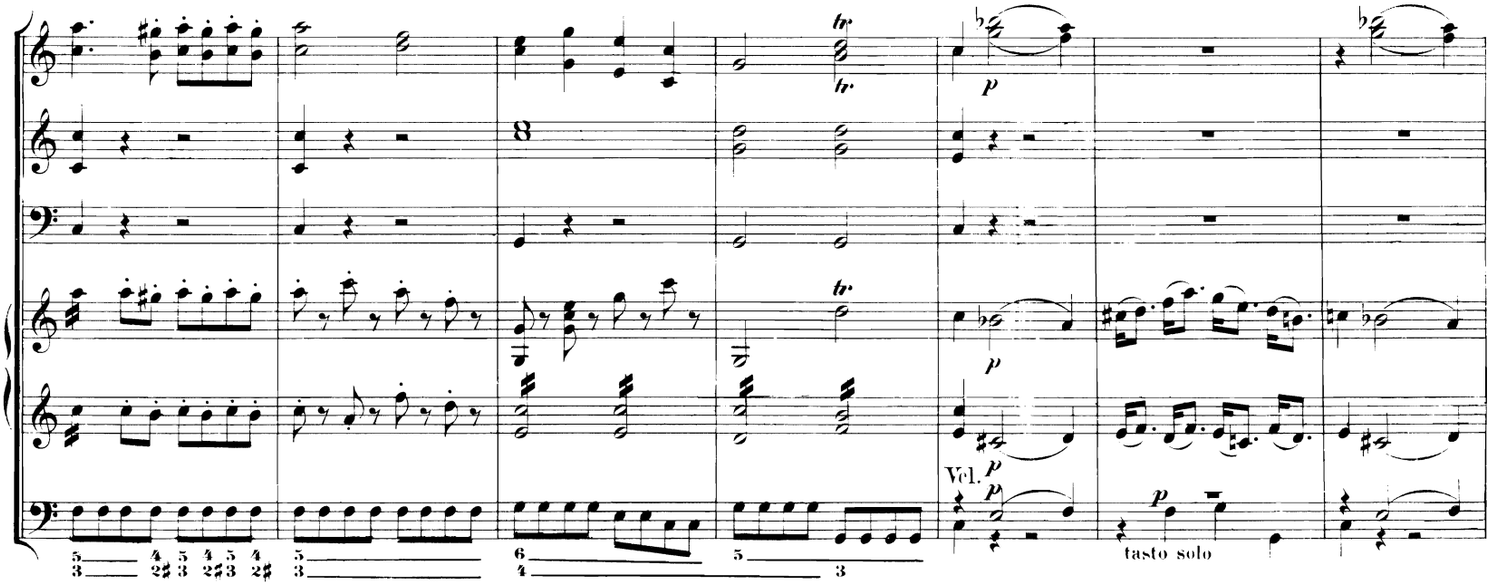

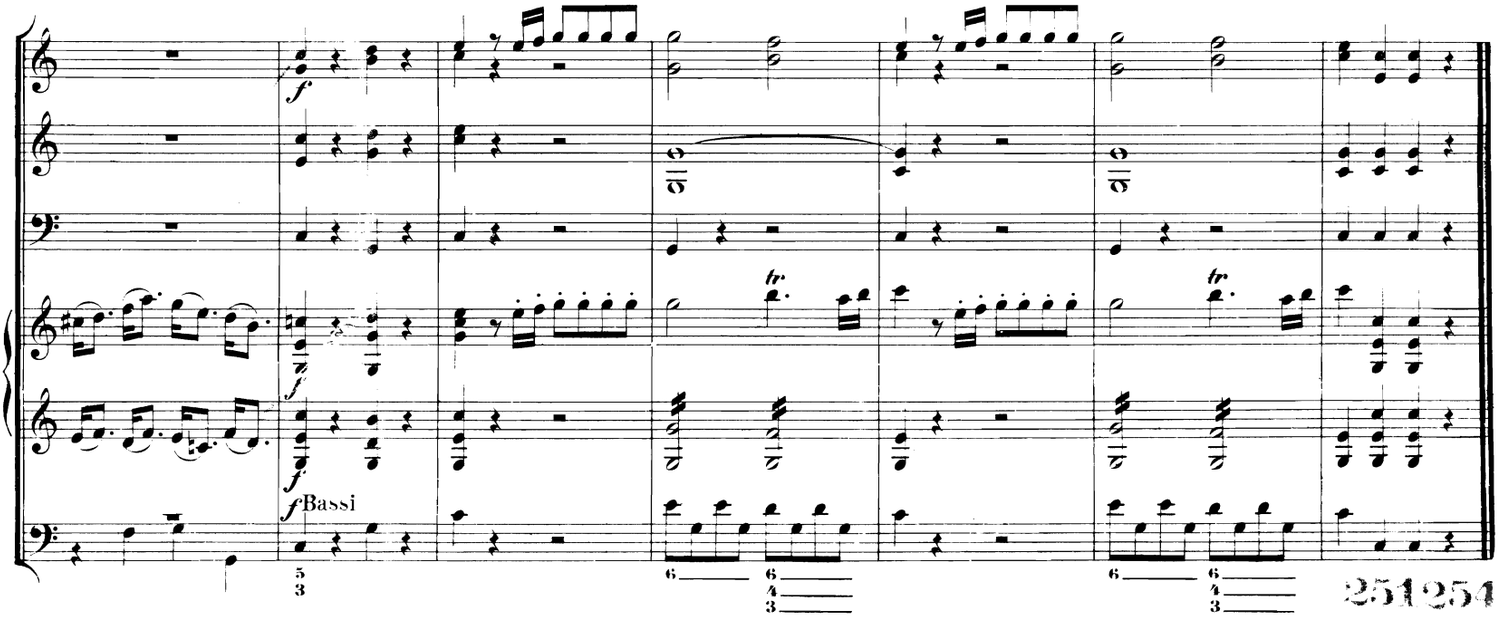

251254