-25

FALSTAFF

FANTAISIE-POLKA

Pour PIANO

OP: 179

PAR

D. MAGNUS

PR: 6 f

Paris, Alphonse LEDUC, Editeur, 3, Rue de Grammont

Propriété reservée pour tous Pays

FALSTAFF

FANTAISIE - POLKA

POUR PIANO

OP: 179

PAR

D. MAGNUS

PR: 6 F

Paris, Alphonse LEDUC, Editeur, 3, Rue de Grammont

Propriété réservée pour tous Pays

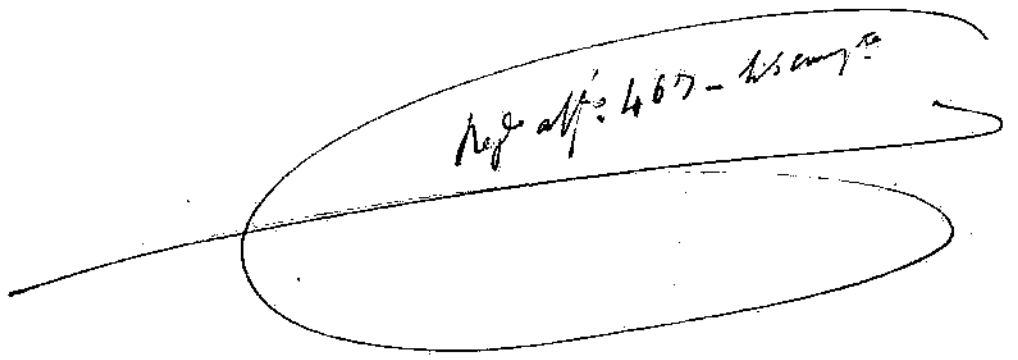

Reg. aff.° 467 – 1.° comp.te

FALSTAFF

FANTAISIE--POLKA

D. MAGNUS.

Op: 179.

INTRODUCTION

mf *cresc.* *f* *dimin.*

POLKA

P e leggero. *cresc.*

Paris, ALPHONSE LEDUC, Editeur. A. L. 5621.

p

cresc.

Dolce **p**

p

p

cresc.

Ped. *

Giocoso.

p

p *e legg.*

sf

f *dim.* *f*

f *dim.*

legg.

f *p* *p*

p

p

cresc.

p

cresc.

p

cresc.

dolce p

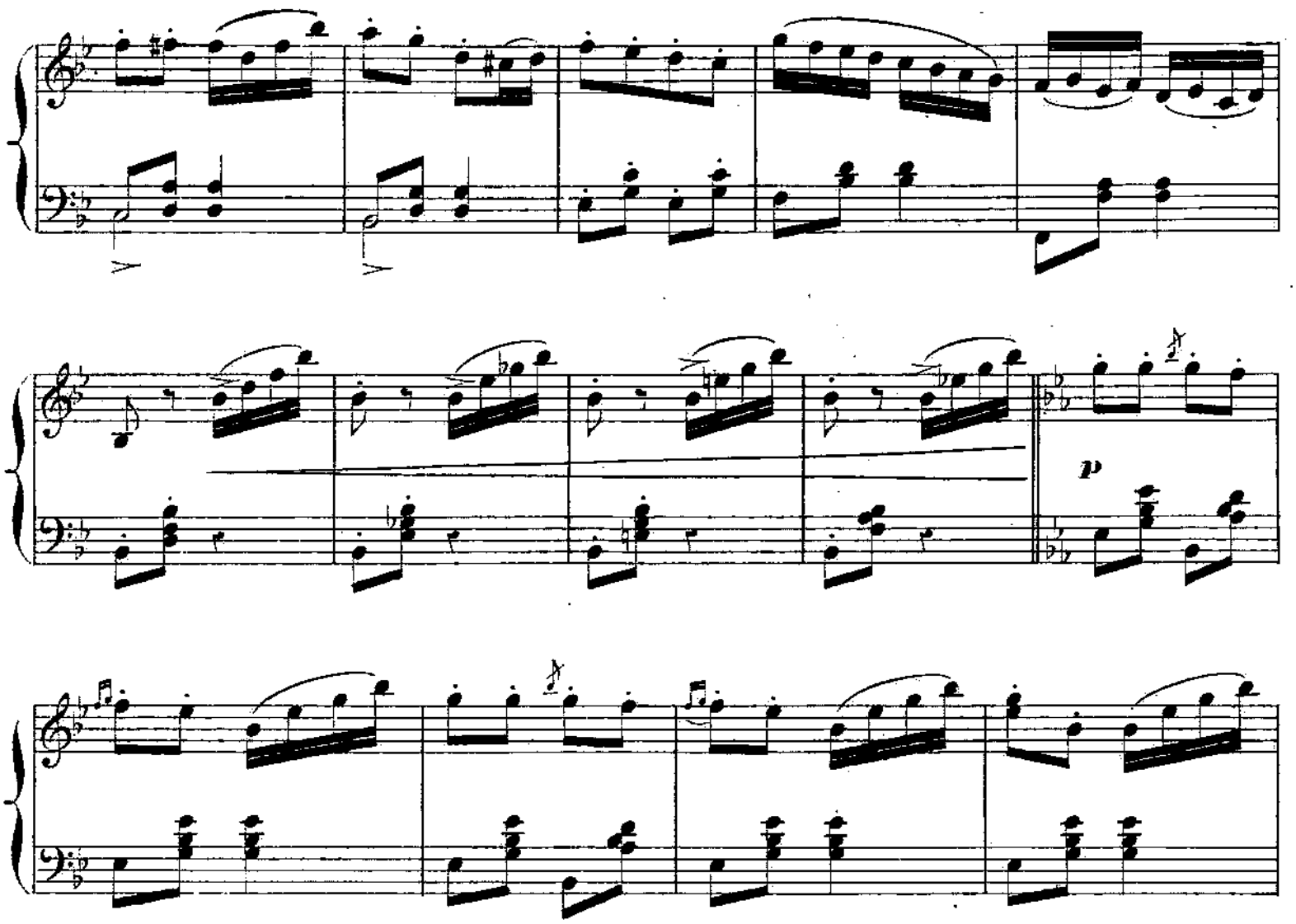

p

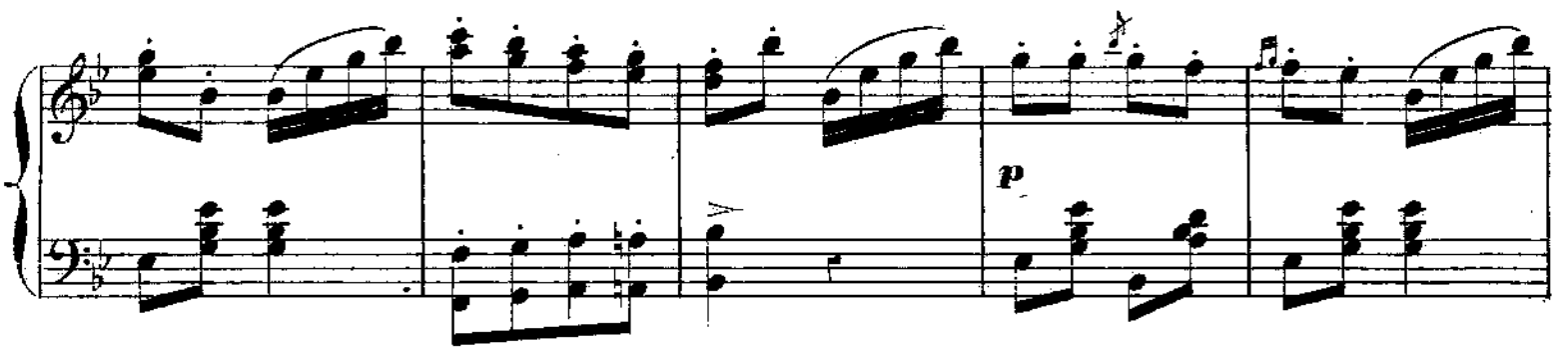
p

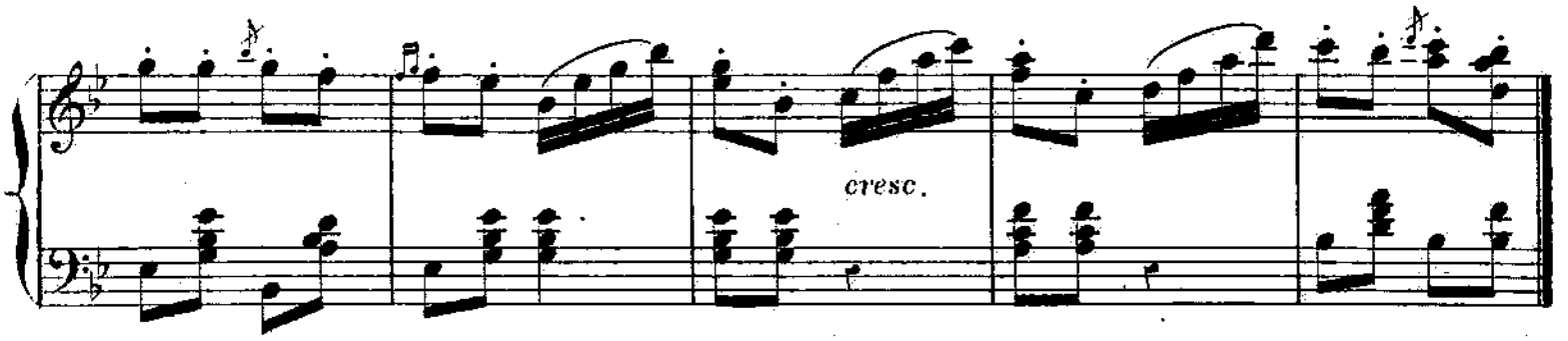
cresc.

FINAL

p *legg.*

p

p

risoluto

f

(Grav: A. L.) A. L. 5621. *Imp: Michelet rue du Hasard 6.*

LES

PLUS GRANDS SUCCÈS

DU PIANO

NOTA. — Ces Morceaux sont classés par degrés :
Ier degré, IIe et IIIe (facile) — IVe degré, Ve et VIe (moyenne force) — VIIe degré, VIIIe et IXe (difficile)

		PRIX MARQUÉS fr. c.	DEGRÉS
BACHMANN (G.)	Op. 20 MIGNONNETTE, Chanson-Gavotte (5e édition)	6 »	VIe
Id.	Op. 28 CHANSON DU BON VIEUX TEMPS (3e édition)	6 »	VIIe
BOSCOVITZ (F.)	Op. 67 CHANT DU MATIN, Idylle (4e édition)	6 »	VIIe
Id.	Op. 82 VALSE DES SIRÈNES, Valse de Salon (3e édition)	7 50	VIIIe
DESSAUX (L.)	BUCÉPHALE, Galop (8e édition)	6 »	Ve
Id.	RÊVE DE PRINTEMPS, Mazurka (3e édition)	6 »	IVe
FISCHER (E.)	Op. 1 HOP! HOP! Galop (3e édition)	6 »	IVe
KOWALSKI (H.)	Op. 14 ROSES DE BOHÊME, Valse brillante (3e édition)	8 »	VIIIe
ALPH. LEDUC	RÊVE DU CŒUR, Pensée romantique (5e édition)	6 »	IV
Id.	Op. 163 LE COR DES ALPES (de H. Proch), Fantaisie (4e édition)	5 »	IIIe
LEYBACH (J.)	Op. 164 RAPPELLE-TOI, Transcription brillante (4e édition)	7 50	VIIe
Id.	Op. 165 SI J'ÉTAIS ROI, Fantaisie brillante (3e édition)	7 50	VIIe
MATTEI (T.)	Op. 15 LE TOURBILLON, Ire Grande Valse (6e édition)	8 »	IXe
Id.	Op. 18 LA DANSE DES FEUILLES, Morceau de Salon (3e édition)	7 50	VIIe
Id.	Op. 33 AVANT LA DANSE, Valse Romantique (3e édition)	7 50	VIIIe
MISSLER (B.-T.)	Op. 66 CHANT D'AMOUR, Mazurka (2e édition)	6 »	Ve
Id.	Op. 80 RAMAGE D'OISEAUX, Mazurka de Salon (2e édition)	6 »	Ve
RAVINA (H.)	Op. 62 PETIT BOLÉRO (2e édition)	7 50	VIe
Id.	Op. 71 HISTORIETTE, Naïveté musicale (2e édition)	7 50	Ve
Id.	Op. 76 NUIT ÉTOILÉE, Nocturne (2e édition)	6 »	VIIe

N. B. Pour recevoir franco, envoyer le TIERS du prix indiqué.

PARIS

ALPHONSE LEDUC, Éditeur, 3, rue de Grammont, 3

Propriété réservée pour tous les pays.