TÄNZE

FÜR DAS PIANOFORTE

VON

H. C. LUMBYE.

№ 1.	Les Souvenirs de Paris. Polka, Walzer und Galopp	10	Ngr.
„ 2.	Eine Sommernacht in Dänemark. Galopp	10	„
„ 3.	Le Carneval de Paris. Polka	5	„
„ 4.	Erinnerung an Wien. Walzer	15	„
„ 5.	Donau-Blumen-Quadrille	10	„
„ 6.	Tivoli-Bazar-Galopp	5	„
„ 7.	Corsicaner-Galopp	5	„
„ 8.	Gruss an die Heimath. Walzer	15	„
„ 9.	Leopoldinen-Polka	7½	„
„ 10.	Militair-Galopp	7½	„
„ 11.	Fontaine-Walzer	10	„
„ 12.	Fest-Galopp	7½	„
„ 13.	Nordische Studenten-Polka	7½	„
„ 14.	Erinnerung an Berlin. Walzer	10	„
„ 15.	Souvenir de Jenny Lind. Walzer	15	„
„ 16.	Krell's Ballklänge. Walzer	15	„
„ 17.	Berliner-Studenten-Polka	5	„
„ 18.	Hübner-Masken-Quadrille	10	„
„ 19.	Amelie-Walzer	15	„
„ 20.	Sophien-Mazurka	5	„
„ 21.	Der Günstling. Walzer	15	„
„ 22.	La Resignation. Walzer	15	„
„ 23.	Reunions-Galopp	10	„
№ 24.	Mein Lebewohl an Berlin. Walzer	15	Ngr.
„ 25.	Tivoli-Fest-Klänge. Walzer	12½	„
„ 26.	Ornithobolala-Galopp	10	„
„ 27.	Isabella-Walzer	12½	„
„ 28.	Beduinen-Galopp	10	„
„ 29.	Copenhagener Casino-Walzer	15	„
„ 30.	Schlittenfahrt-Galopp	10	„
„ 31.	Nordlichte. Walzer	15	„
„ 32.	Pergola-Galopp	7½	„
„ 33.	Künstler-Carnevals-Quadrille	10	„
„ 34.	Veilchen-Polka	7½	„
„ 35.	Seraphinen-Walzer	12½	„
„ 36.	Castillianer-Galopp	7½	„
„ 37.	Alhambra. Romantischer Walzer	15	„
„ 38.	Fortuna-Walzer	12½	„
„ 39.	Magyaren-Galopp	7½	„
„ 40.	Luna-Walzer	15	„
„ 41.	Hamburger-Tonhalle-Polka	5	„
„ 42.	Alster-Ruder-Klänge. Walzer	12½	„
„ 43.	Louisen-Galopp	5	„
„ 44.	Amanden-Walzer	12½	„
„ 45.	Emilien-Polka	7½	„
„ 46.	Marseillaisen-Galopp	10	„
„ 47.	La Recreation. Walzer	15	„
„ 48.	Rosenthal-Walzer	15	„
№ 49.	Bellona-Galopp	7½	Ngr.
„ 50.	La reine du bal. Walzer	12½	„
„ 51.	Flora-Polka	5	„
„ 52.	Vigorosa-Walzer	15	„
„ 53.	Amalia-Walzer	12½	„
„ 54.	Amoretten-Galopp	5	„
„ 55.	Arabella-Walzer	12½	„
„ 56.	Kathinka-Polka-Mazurka	5	„
„ 57.	La petite Trompette. Galopp	7½	„
„ 58.	Lisbeth-Walzer	12½	„
„ 59.	Sympathie-Polka	7½	„
„ 60.	Erinnerung an Johann Strauss. Walzer	12½	„
„ 61.	Anna-Polka	5	„
„ 62.	Sylphiden-Walzer	15	„
„ 63.	Baladine-Galopp	7½	„
„ 64.	Diana-Walzer	15	„
„ 65.	Sophien-Polka	7½	„
„ 66.	Rosalie-Walzer	15	„
„ 67.	Alexander-Polka-Mazurka	10	„
„ 68.	Rosa-Walzer	15	„
„ 69.	Agnes-Polka	5	„
„ 70.	Petersburg.-Champagner-Galopp	7½	„
„ 71.	En avant. Marsch	5	„
„ 72.	Zickzack-Polka	5	„

EIGENTHUM DER VERLEGER.

LEIPZIG, BEI BREITKOPF & HÄRTEL.

Eingetragen in das Vereins-Archiv.

BIBLIOTHECA

ROSALIE-WALZER

von

H. C. LUMBYE.

INTRODUCTION.

Andantino grazioso.

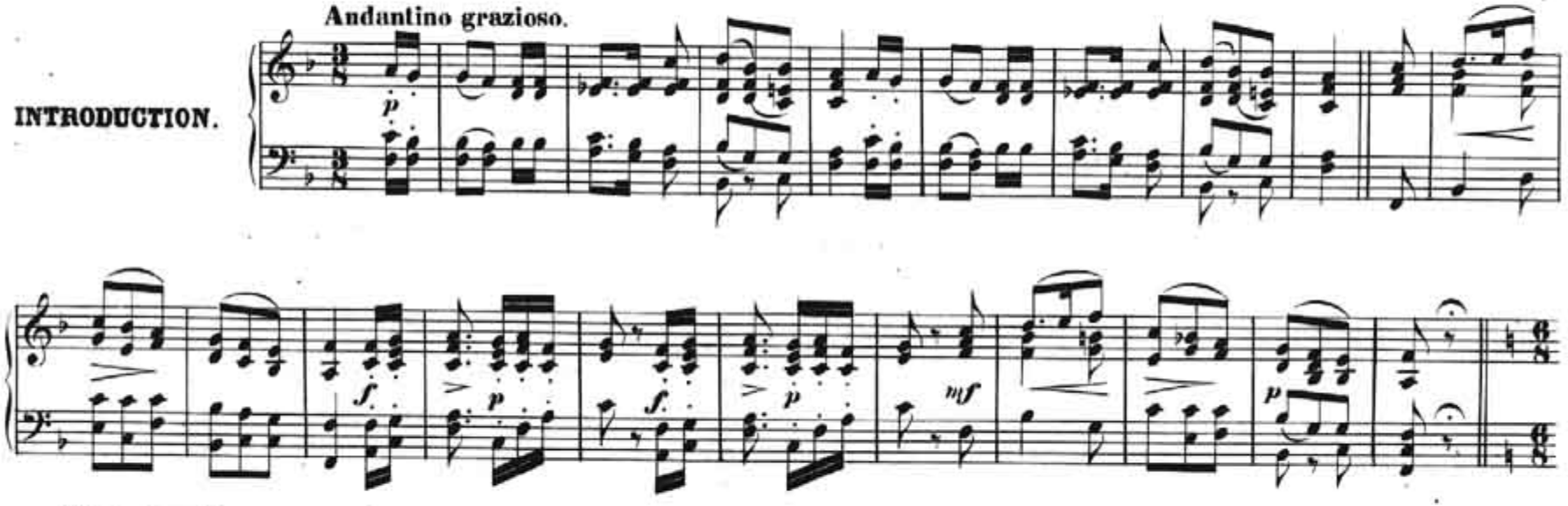

Allegro molto.

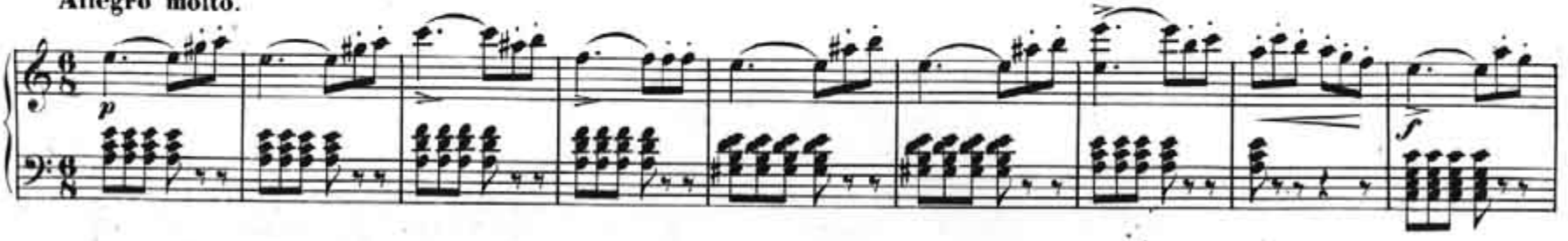

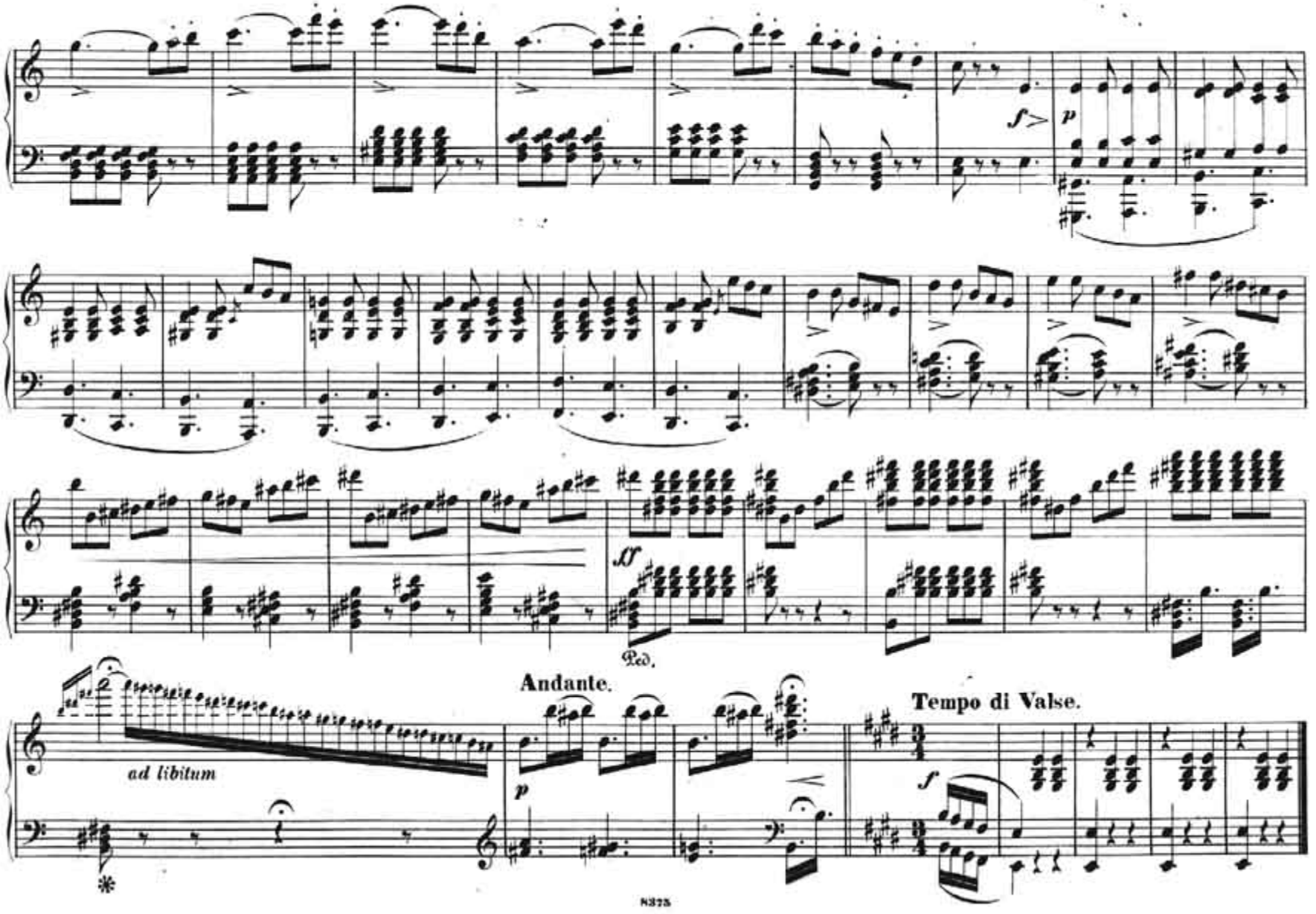
f
p
ff
Ped.
Andante.
ad libitum
p
Tempo di Valse.
f

Walzer.

N° 1.

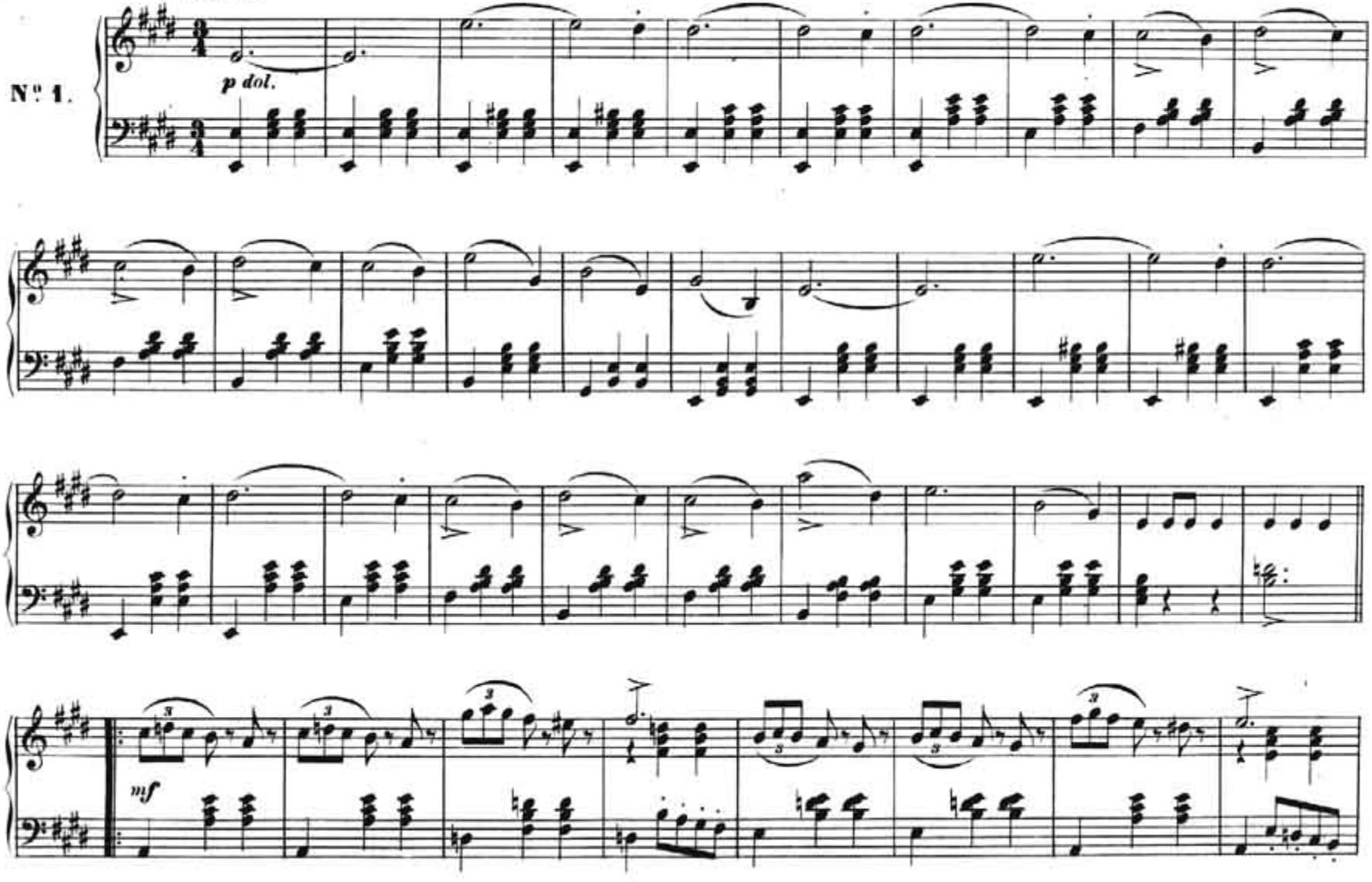

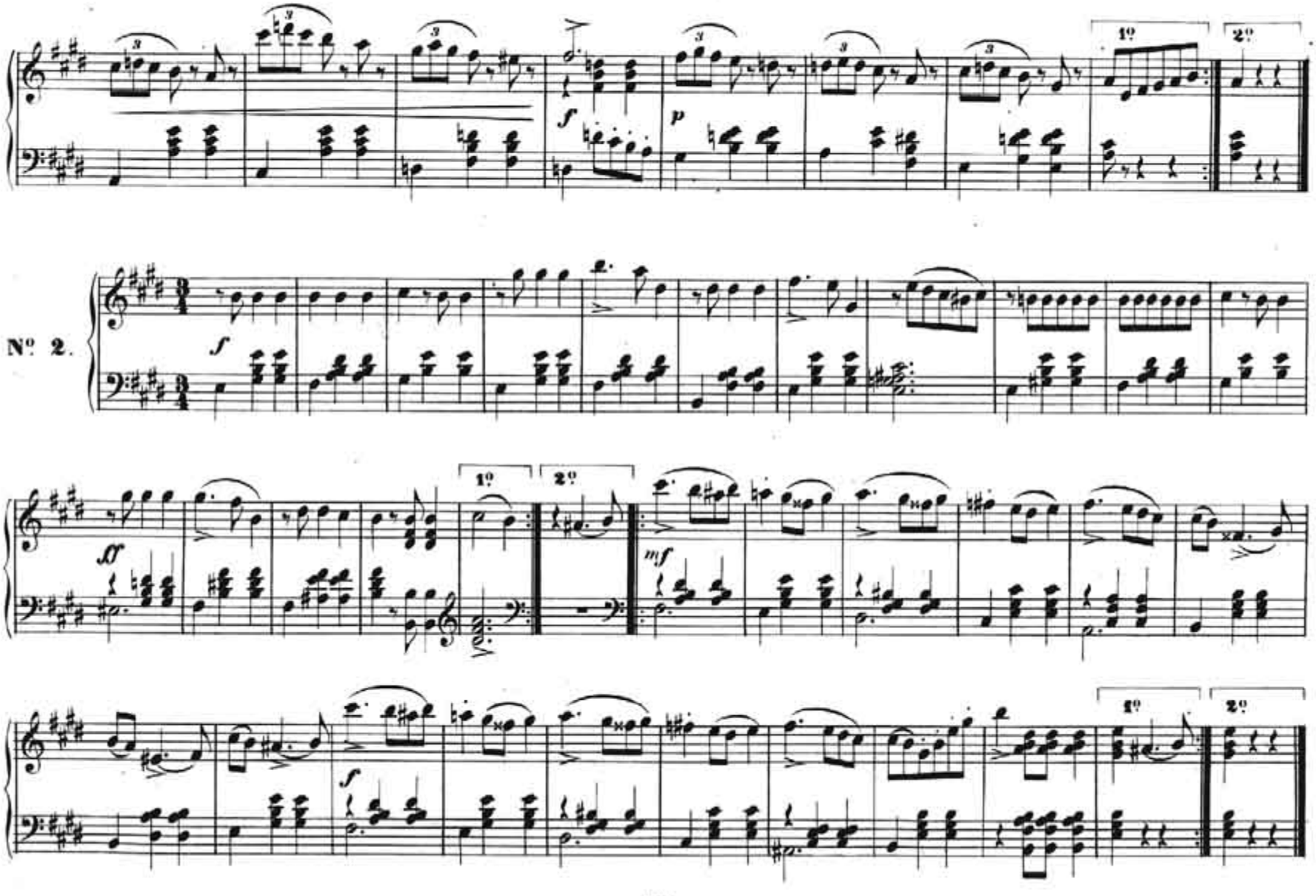
1º
2º
f
p
Nº 2.
f
ff
1º
2º
mf
f
1º
2º

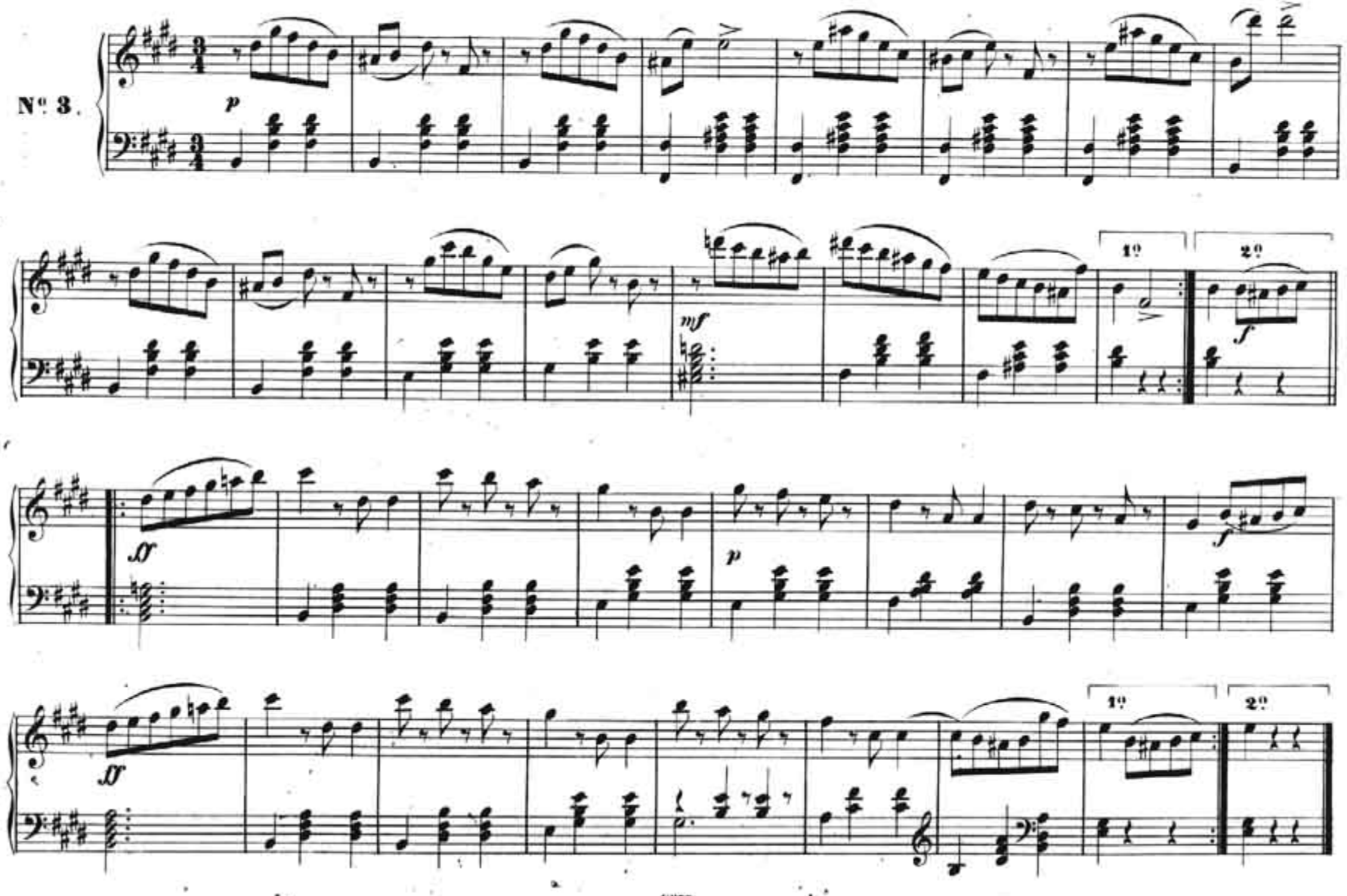
Nº 3.
p
mf
1º
2º
f
ff
p
f
ff
1º
2º

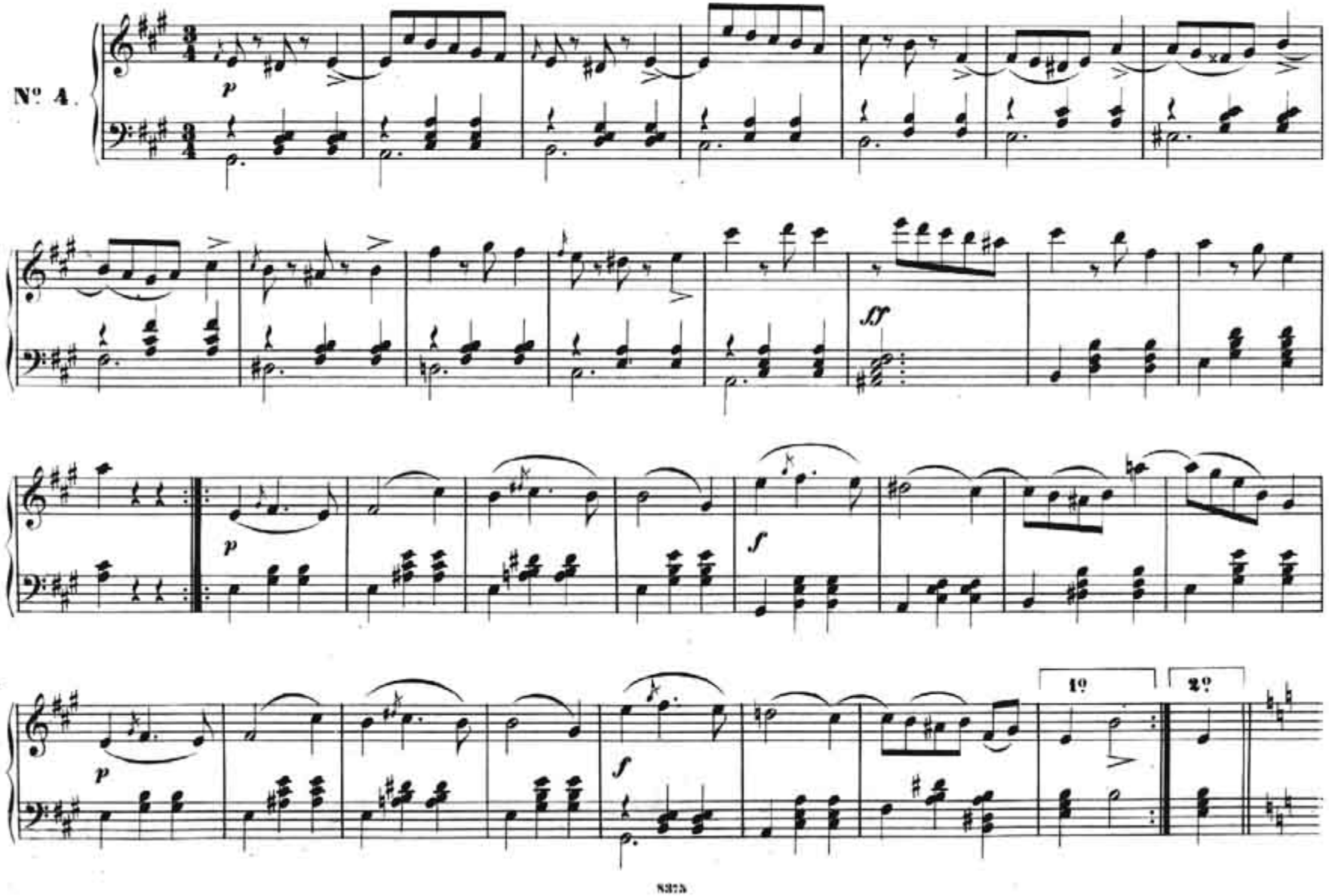
Nº 4.
p
ff
p
f
p
f
1º
2º

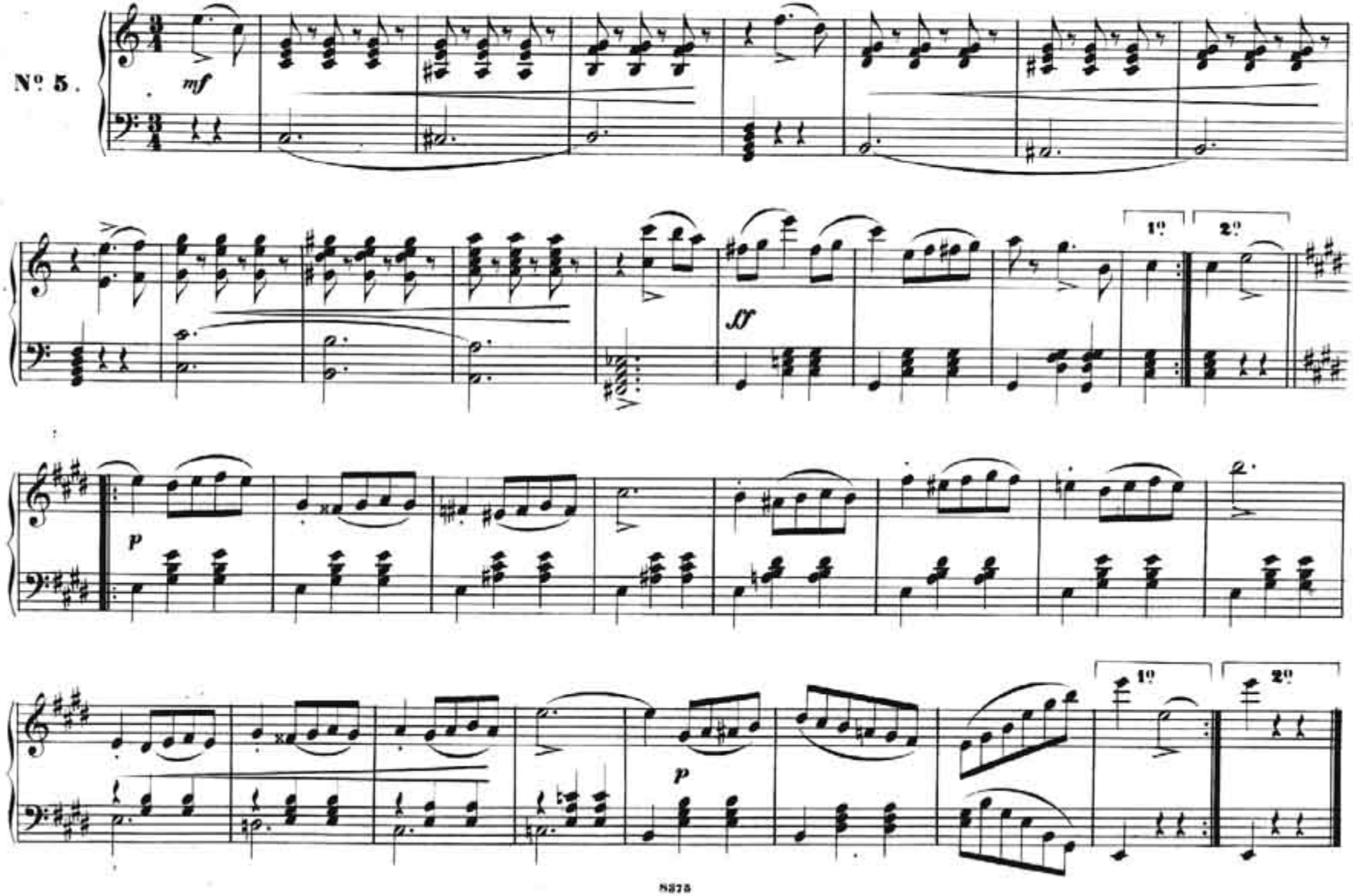
No. 5.
mf
1°
2°
sf
p
1°
2°
p

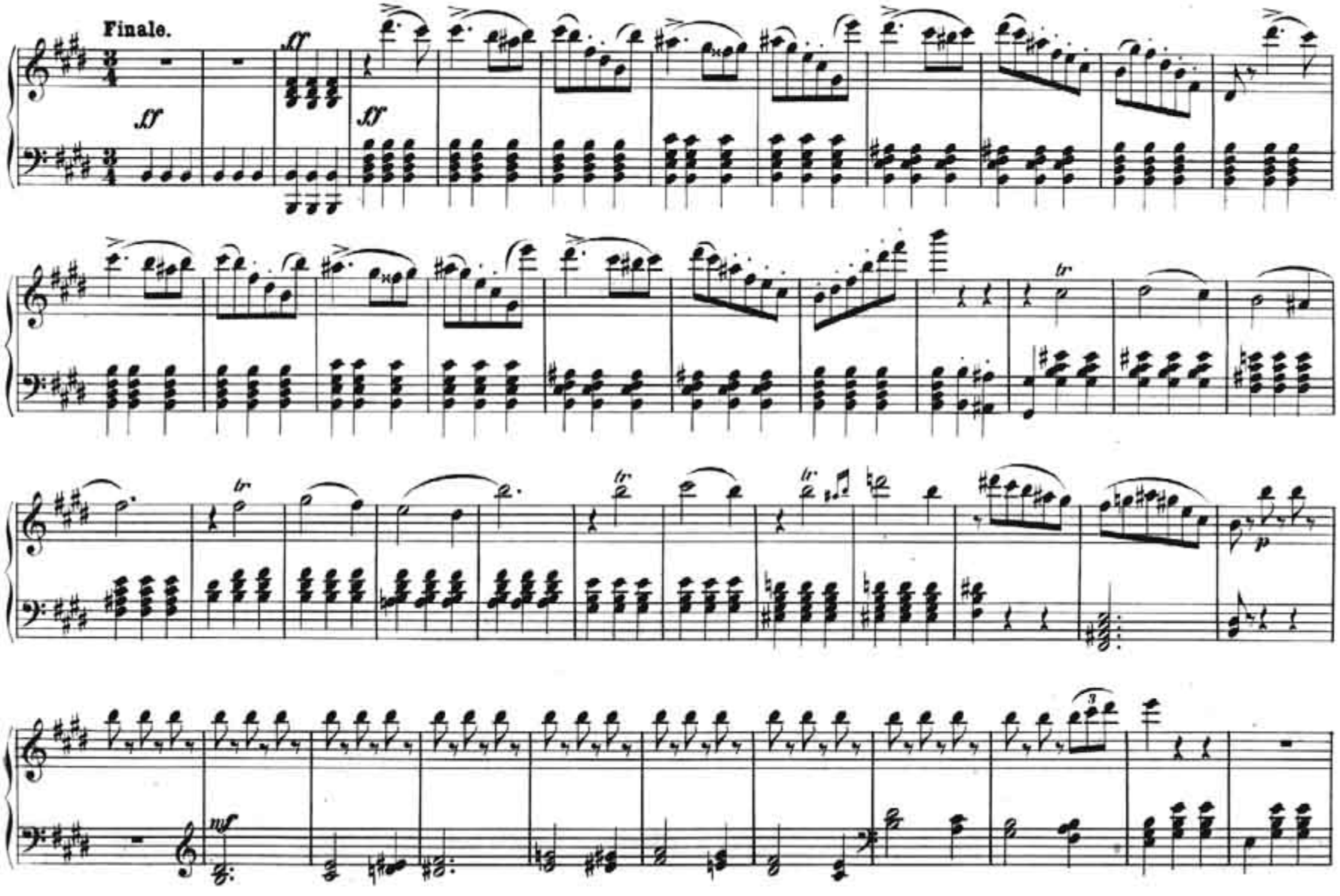
Finale.
ff
ff
ff
tr
tr
tr
tr
p
mf

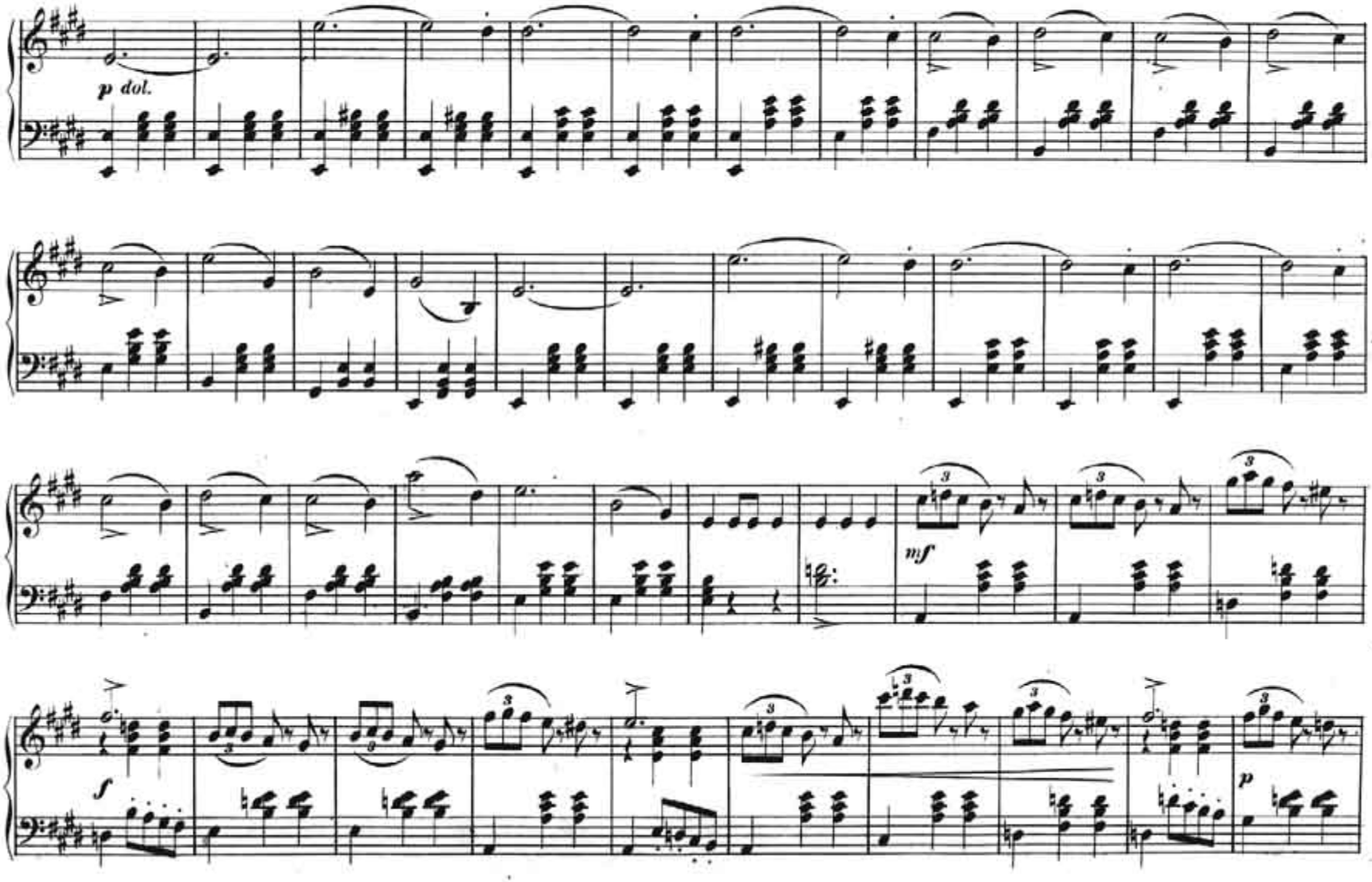
p dol.
mf
f
p

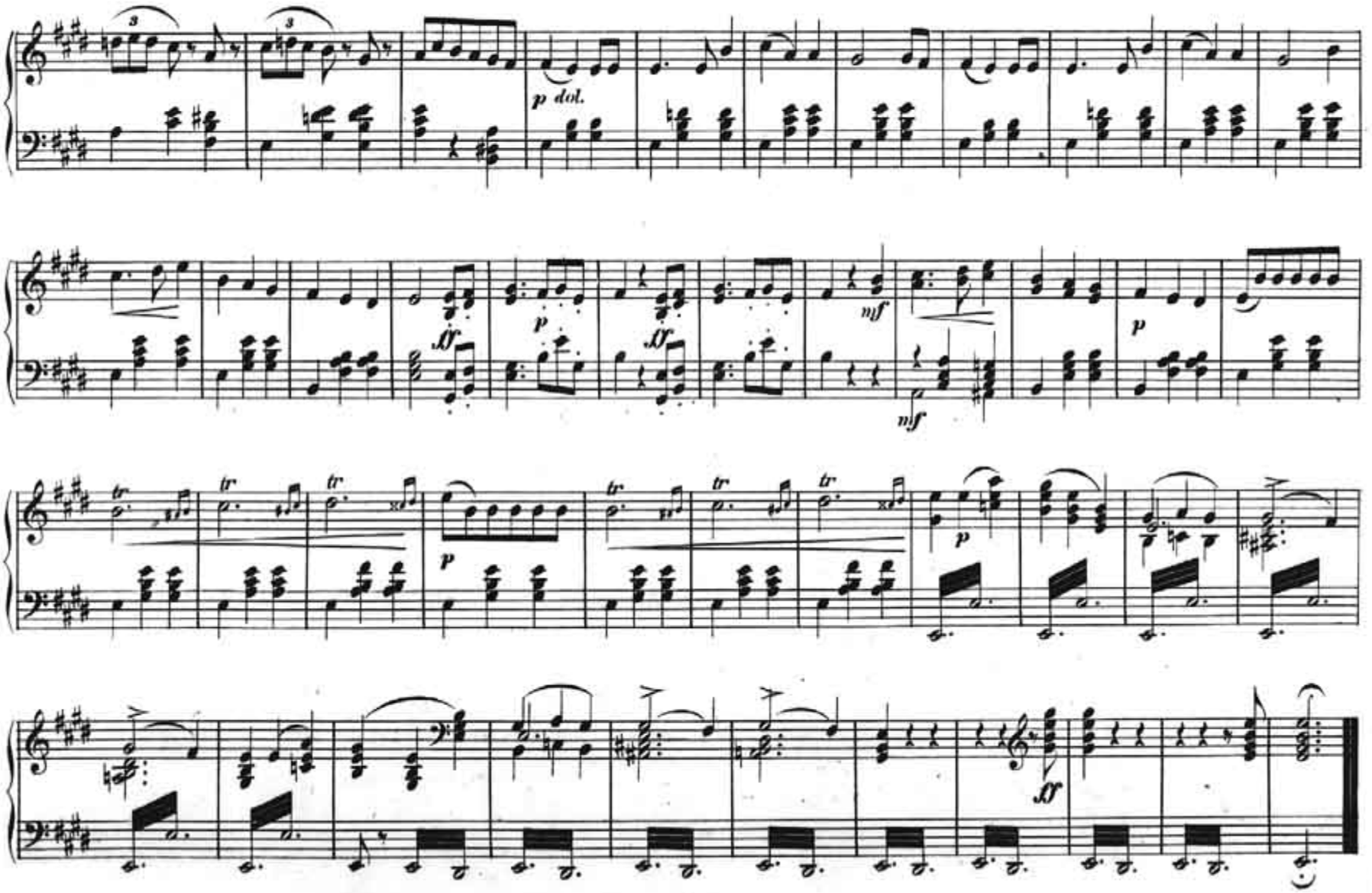
p dol.
ff
p
ff
mf
mf
p
tr
p
ff