H. C. LUMBYE'S TÄNZE

FÜR DAS

PIANOFORTE ZU VIER HÄNDEN.

N° 1.	Les Souvenirs de Paris. Polka, Walzer und Galopp	15	Sgr
„ 2.	Eine Sommernacht in Dänemark. Galopp	15	„
„ 3.	Le Carneval de Paris. Polka	7½	„
„ 4.	Erinnerung an Wien. Walzer	20	„
„ 5.	Danan-Blumen-Quadrille	15	„
„ 6.	Tivoli-Bazar-Galopp	10	„
„ 7.	Corsicaner-Galopp	7½	„
„ 8.	Gruss an die Heimath. Walzer	20	„
„ 9.	Leopoldinen-Polka	10	„
„ 10.	Militair-Galopp	10	„
„ 11.	Fontaine-Walzer	15	„
„ 12.	Fest-Galopp	10	„
„ 13.	Nordische Studenten-Polka	7½	„
„ 14.	Erinnerung an Berlin. Walzer	20	„
„ 15.	Souvenir de Jenny Lind. Walzer	20	„
„ 16.	Kroll's Ballklänge. Walzer	15	„
„ 17.	Berliner Studenten-Polka	7½	„
„ 18.	Hühner-Masken-Quadrille	10	„
„ 19.	Amalie-Walzer	20	„
„ 20.	Sophien-Mazurka	7½	„
„ 21.	Der Günstling. Walzer	20	„
„ 22.	La Resignation. Walzer	20	„
„ 23.	Reunions-Galopp	12½	„
„ 24.	Mein Lebewohl an Berlin. Walzer	15	„
„ 25.	Tivoli-Fest-Klänge. Walzer	17½	„
N° 26.	Ornithobolais-Galopp	10	Sgr
„ 27.	Isabella-Walzer	17½	„
„ 28.	Sedanen-Galopp	15	„
„ 29.	Copenhagener Casino-Walzer	20	„
„ 30.	Schlittenfahrt-Galopp	12½	„
„ 31.	Nordlichte. Walzer	20	„
„ 32.	Pergola-Galopp	10	„
„ 33.	Künstler-Carneval-Quadrille	15	„
„ 34.	Veilchen-Polka	10	„
„ 35.	Seraphinen-Walzer	17½	„
„ 36.	Castillianer-Galopp	10	„
„ 37.	Alhambra. Romantischer Walzer	20	„
„ 38.	Fortuna-Walzer	17½	„
„ 39.	Magyaren-Galopp	17½	„
„ 40.	Luna-Walzer	20	„
„ 41.	Hamburger-Tonhalle-Polka	5	„
„ 42.	Alster-Ruder-Klänge. Walzer	17½	„
„ 43.	Louisen-Galopp	7½	„
„ 44.	Amanden-Walzer	20	„
„ 45.	Emilien-Polka	10	„
„ 46.	Marseillaisen-Galopp	15	„
„ 47.	La Recreation. Walzer	20	„
„ 48.	Rosenthal-Walzer	20	„
„ 49.	Bellona-Galopp	10	„
„ 50.	La reine du bal. Walzer	20	„
„ 51.	Flora-Polka	7½	„
„ 52.	Vigoross-Walzer	20	„
N° 53.	Amalia-Walzer	20	Sgr
„ 54.	Amoretten-Galopp	7½	„
„ 55.	Arabella-Walzer	20	„
„ 56.	Katinka-Polka-Mazurka	7½	„
„ 57.	La petite Trompette. Galopp	10	„
„ 58.	Lisbeth-Walzer	20	„
„ 59.	Sympathie-Polka	10	„
„ 60.	Erinnerung an Johann Strauss. Walzer	20	„
„ 61.	Anna-Polka	7½	„
„ 62.	Sylphiden-Walzer	20	„
„ 63.	Baladine-Galopp	10	„
„ 64.	Diana-Walzer	20	„
„ 65.	Sophien-Polka	7½	„

EIGENTHUM DER VERLEGER.

LEIPZIG, BEI BREITKOPF & HÄRTEL.

Eingetragen in das Vereins-Archiv.

1909-10, Nr. 46. x 39021422O

KROLL'S BALLKLÄNGE.

Walzer.

Secondo.

H. C. Lumbye.

Moderato.

INTRODUCTION.

ff *pp* *p*

fff

Presto.

ff *p*

WALZER.

№ 1.

p *f* *pp*

KROLL'S BALLKLÄNGE.

Walzer.

Primo.

H. C. Lumbye.

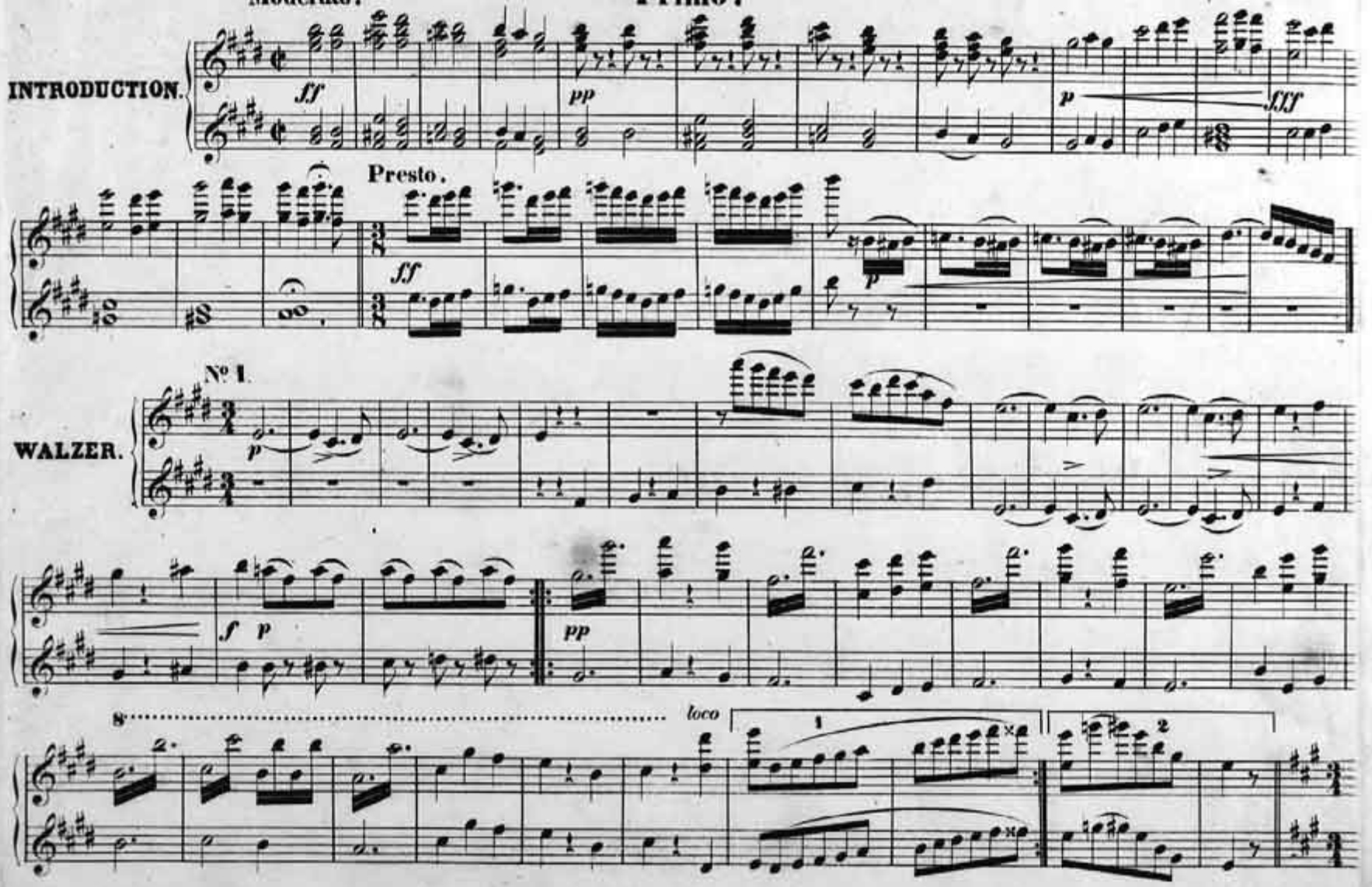

Secondo.

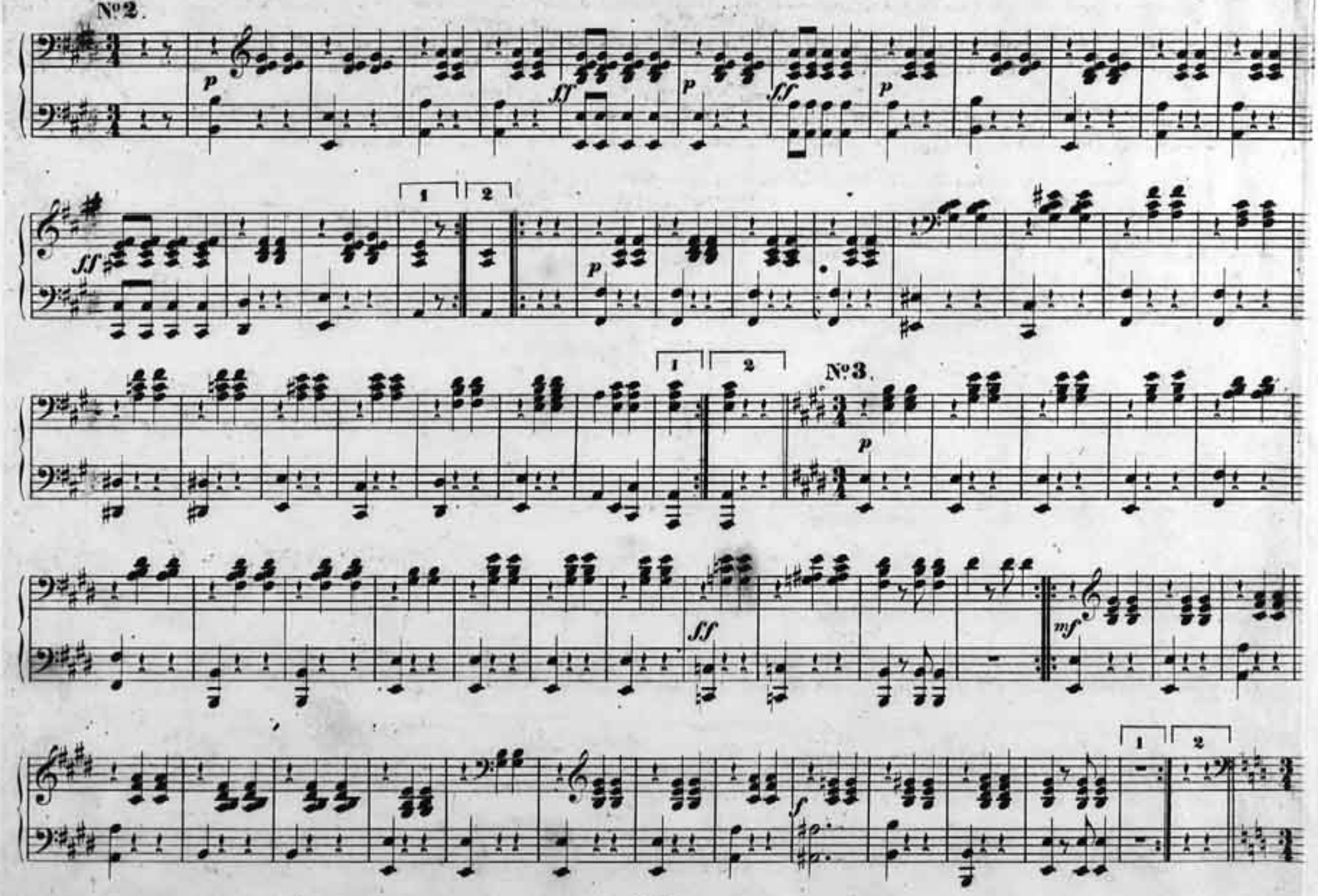

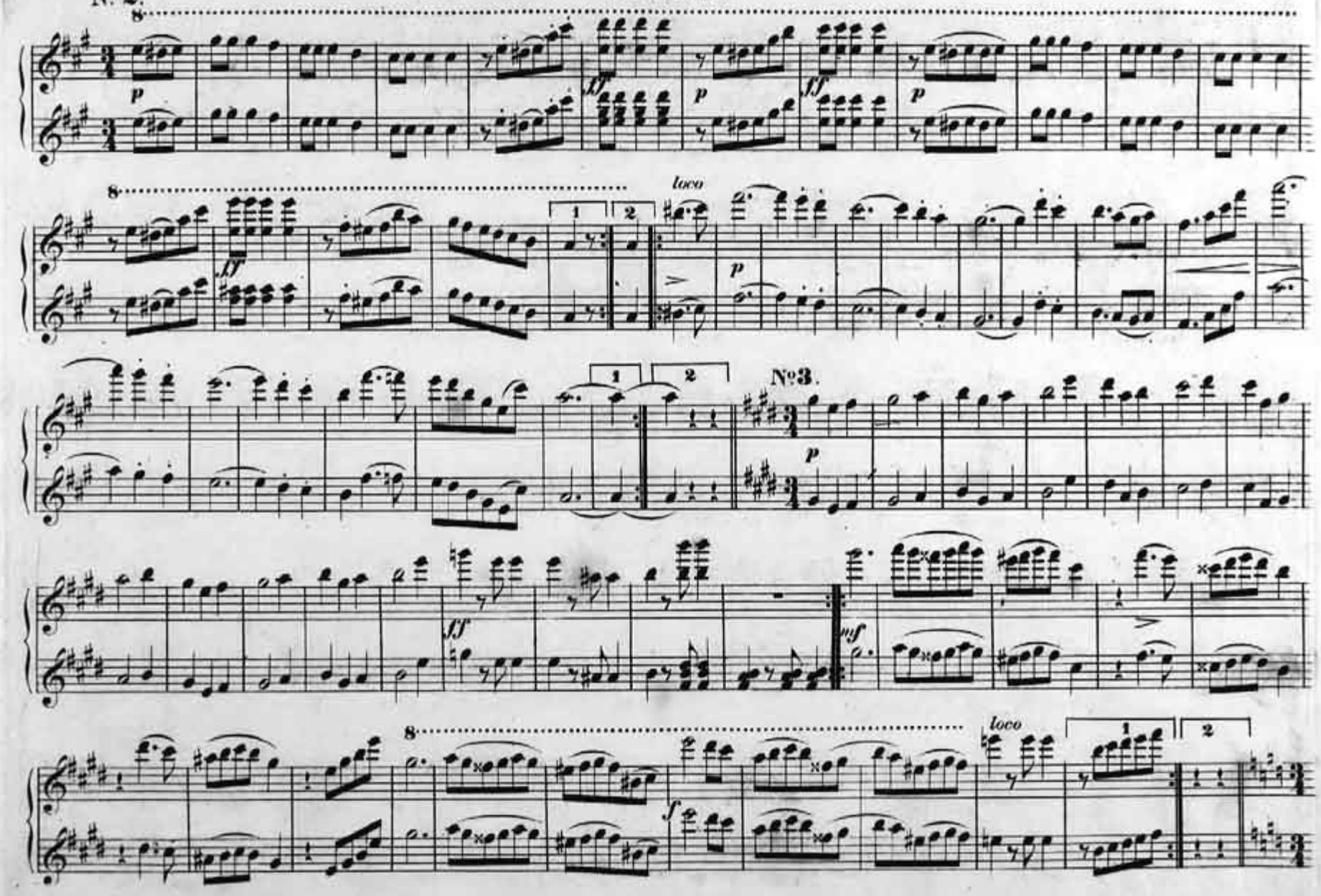
№ 2.
8
p
ff
loco
1
2
№3.
mf
f

Secondo.

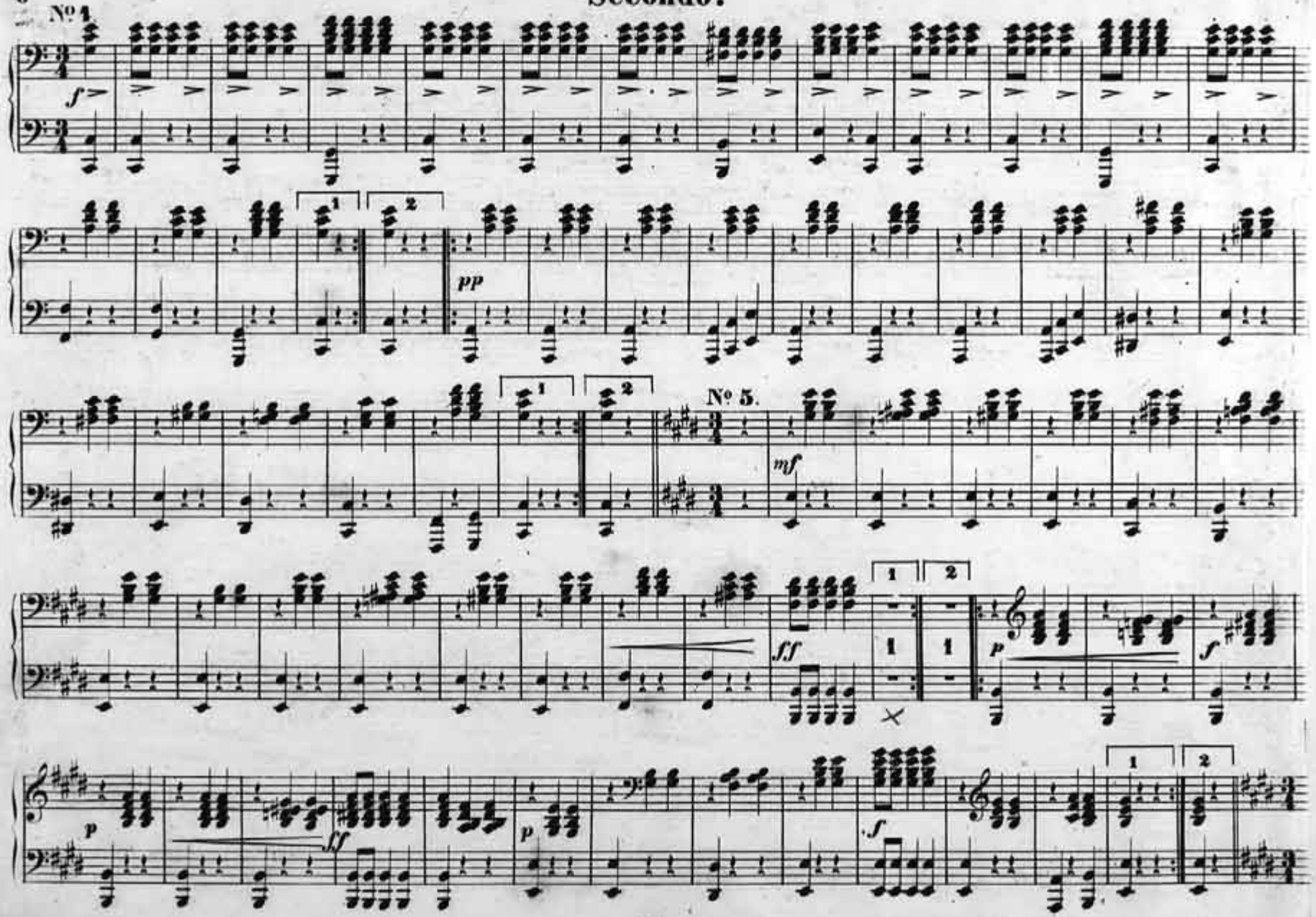

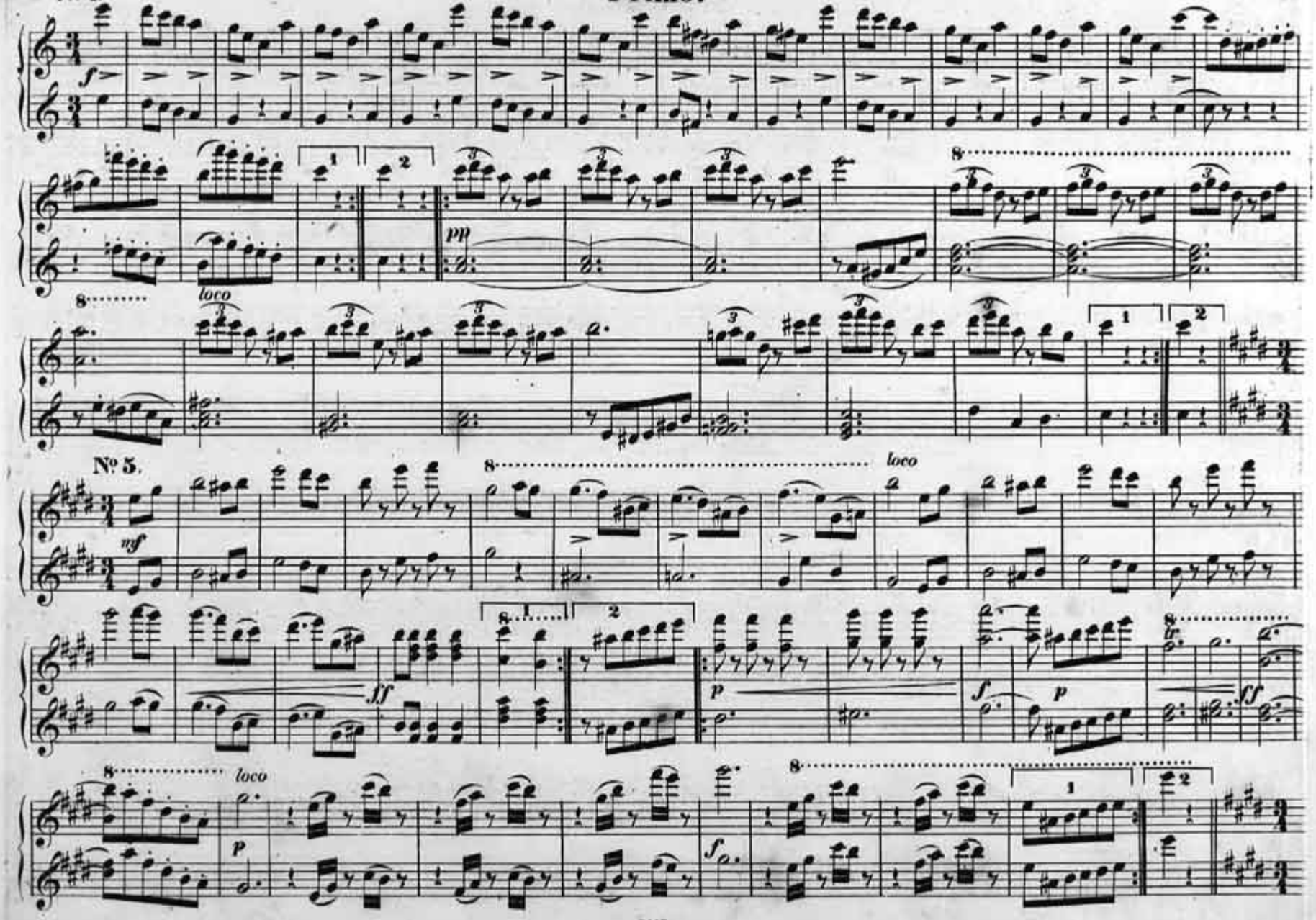
Nº 4.
f
pp
loco
Nº 5.
mf
ff
p
f
tr
loco

Secondo.

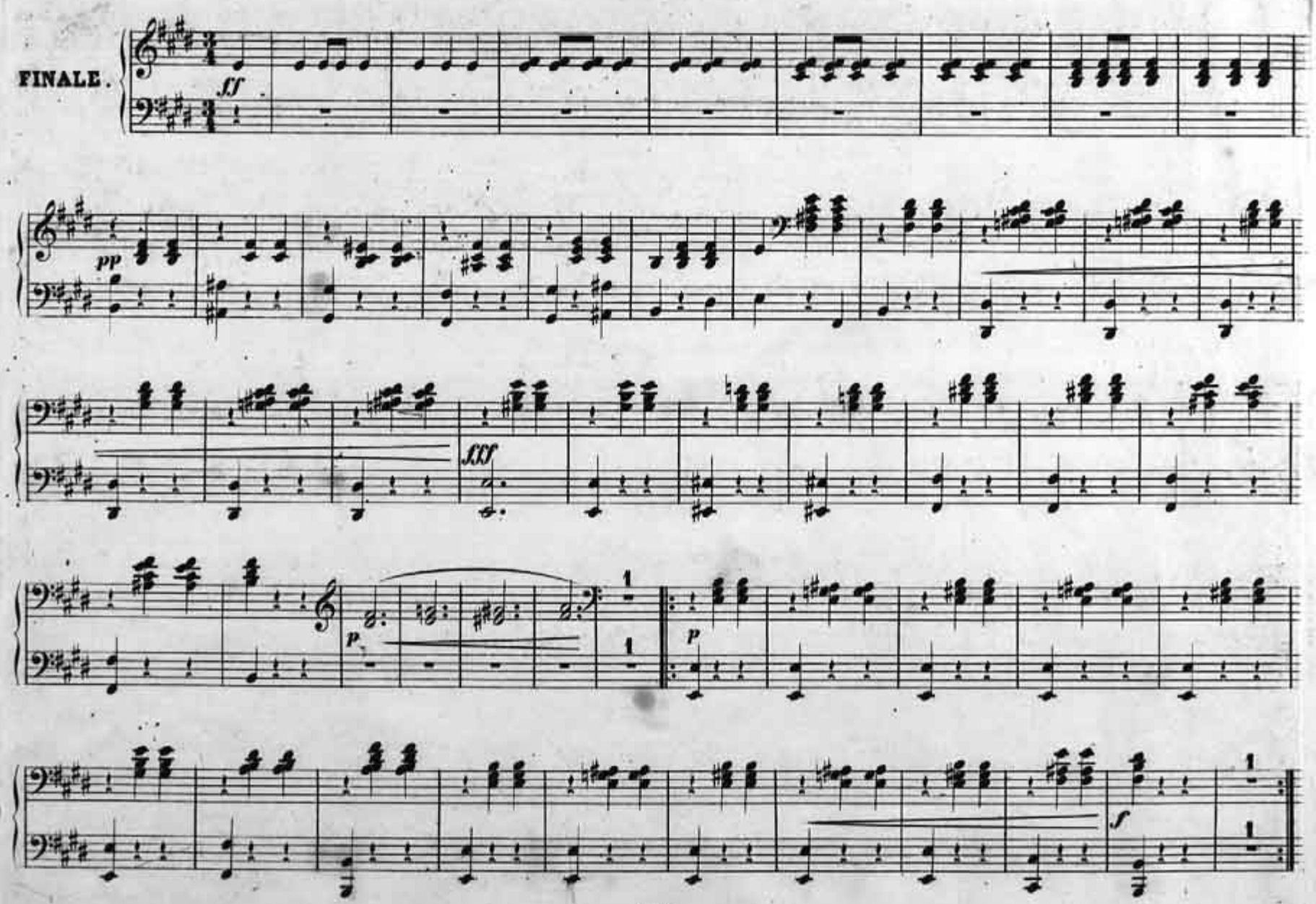

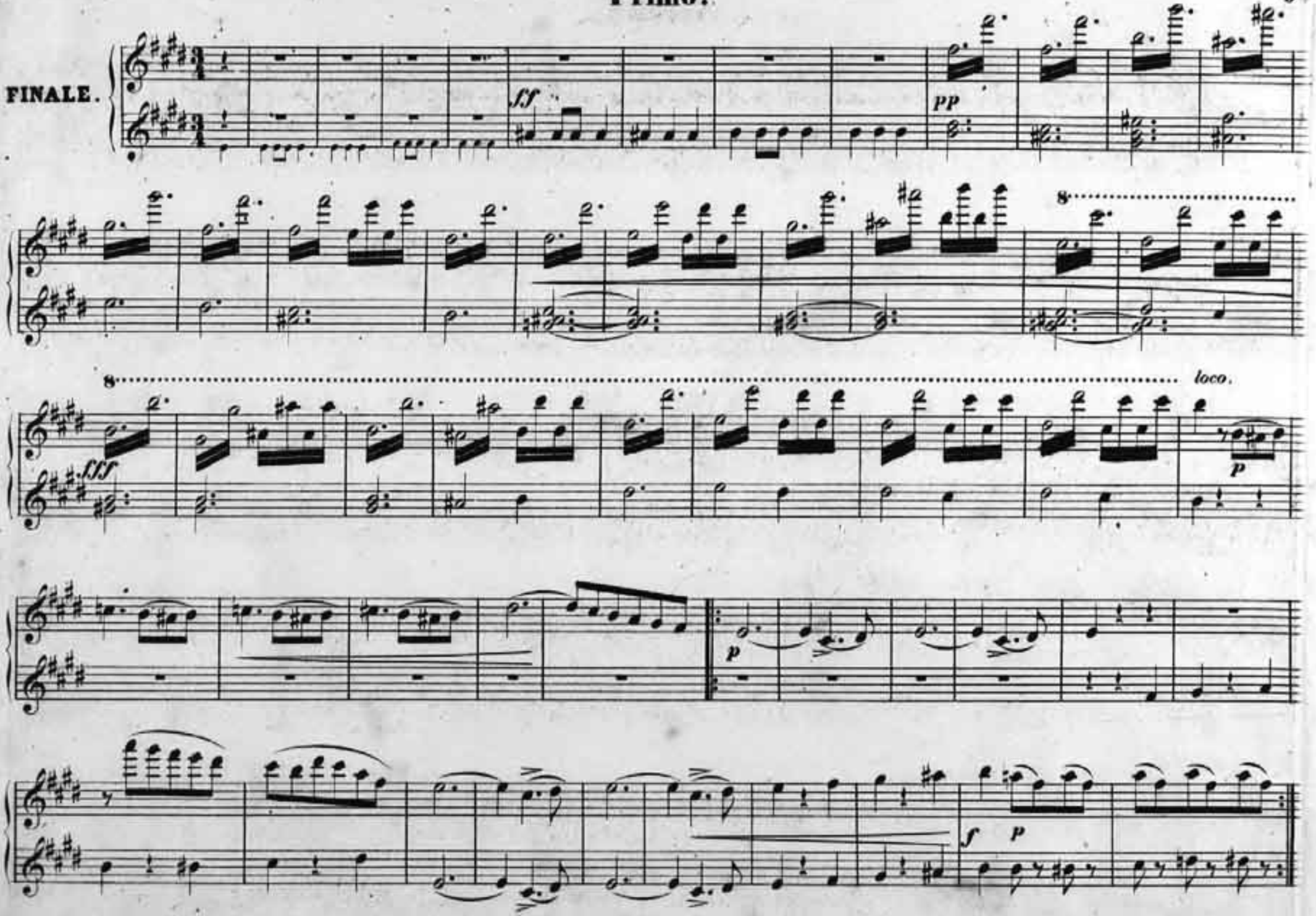
FINALE.
ff
PP
8
8
loco.
fff
p
p
f
p

Secondo.

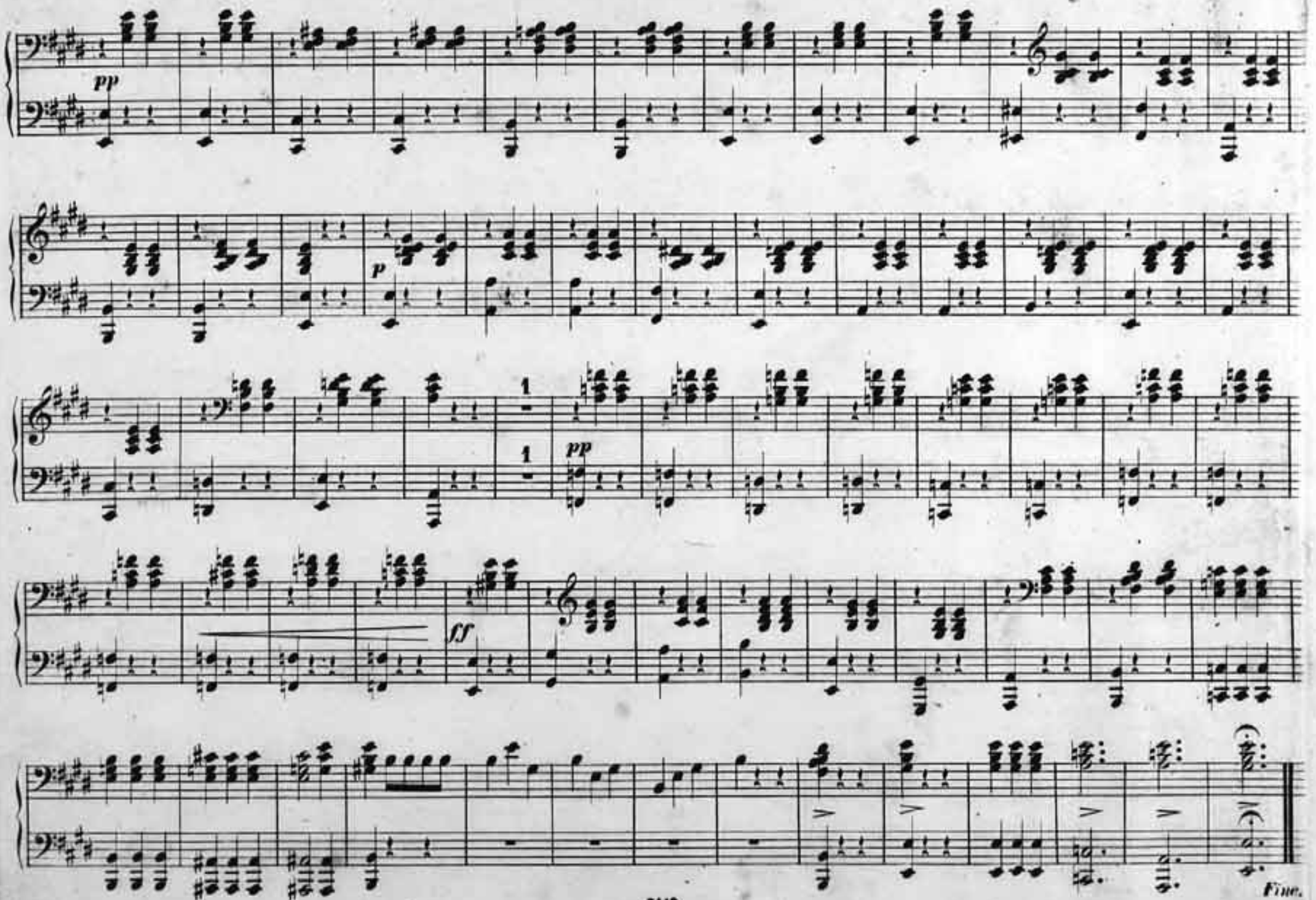

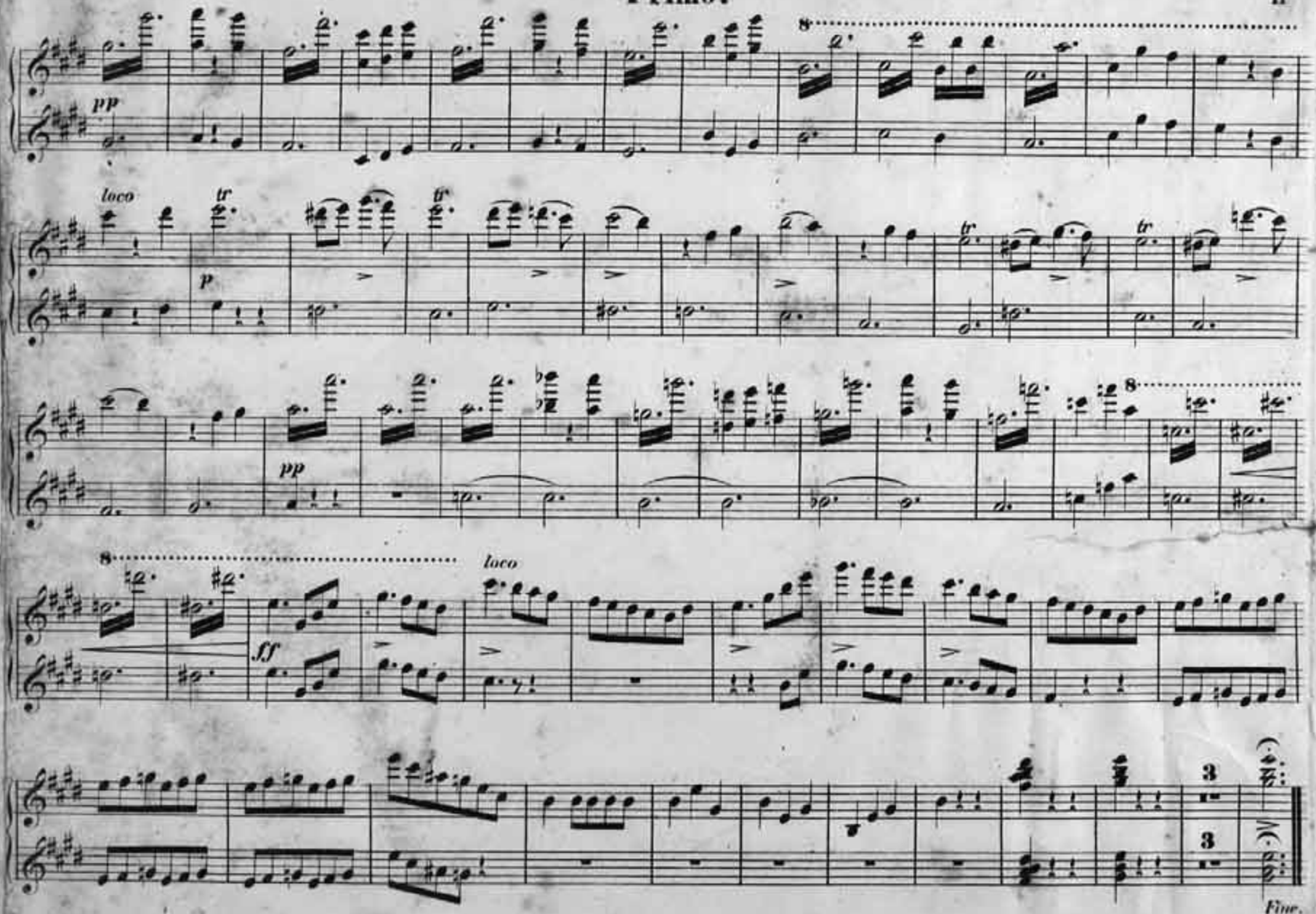
pp
8
loco
tr
p
pp
8
8
loco
ff
3
3
Fine.