Krigerens Dröm

Fantasie

componeret af

H. C. LUMBYE.

Pr. 48 Sk.

Forlæggernes Eiendom

KJÖBENHAVN
hos
Horneman & Erslev
(Emil Erslev)

x 39 02 04 34 a

KRIGERENS DRÖM

FANTASIE af H. C. LUMBYE.

Hæren drager seiersstolt
gjennem Skoven frem.
Trommen tang — der blev gjort Holdt —
jeg nærmed' mig mit Hjem —
Næste Dag min lille, sode
Fæstemo jeg der skal mode; —
træt, men hende tro i Sind,
slumred' jeg paa Marken ind.

Drommens Genier flux sig svang
til mit Leie ned —
tod mig see, hvor glad hun sprang
som Barn langs Rækkens Bred
— Ak, men Glæden kan saa fage
vexle med den bittre Klage —
see, paa hendes Læbe nys
trykker Doden koldt sit Kys!

Skyen skilles — Lyn paa Lyn
gjennem dletten foer —
Himlen aabnes — Skjønne Syn!
jeg seer et Englechor —
skuer der den Elskte throne
— Sphærers Harmonier tone —
omt hun vinker mig Farvel,
navnlos Veemod greb min Sjæl.

Synet svinder — Hornet klang —
Sol brød frem af Sky. —
Lammet bræger — Lærken sang —
Nu fremad Marsch paany!
Himmel, Tak! Du Drommen endte,
atter Haab i Sjælen tændte!
Ja for Dagens Genier doe
favner jeg min Fæstemo!

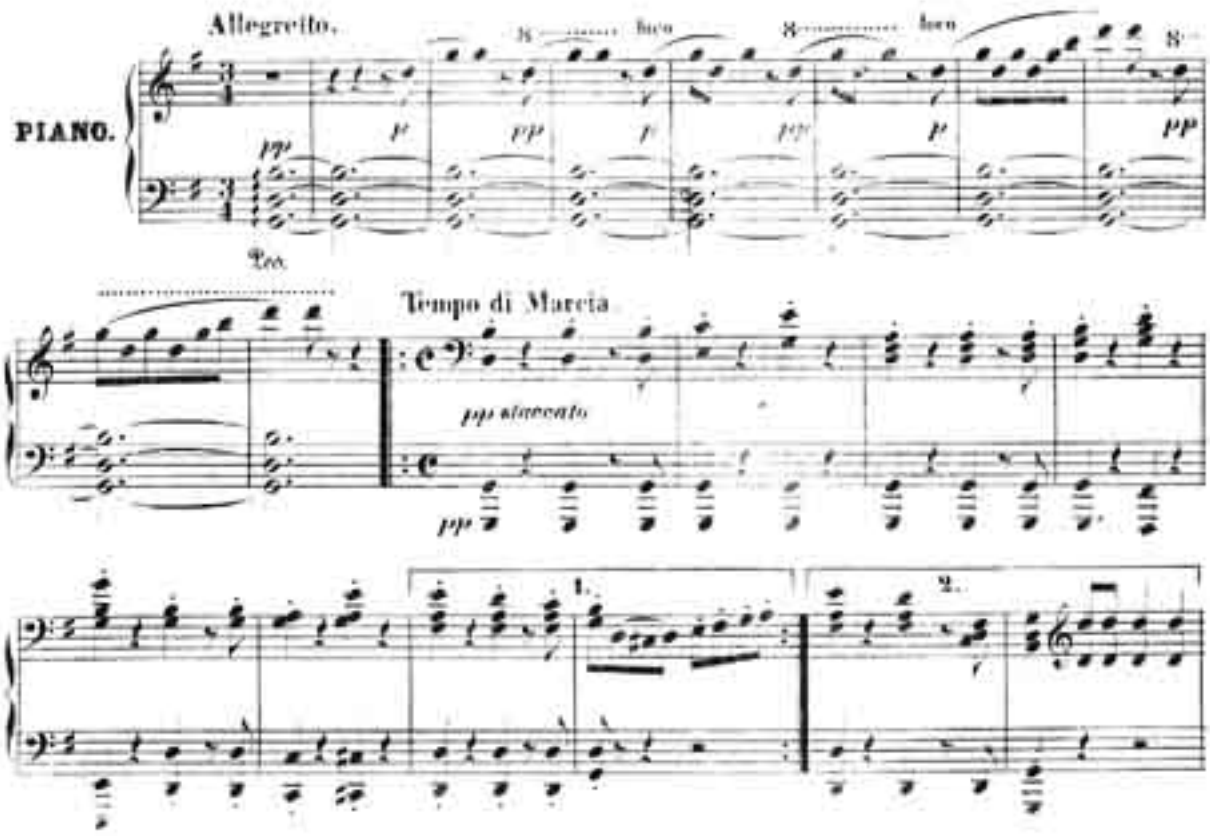

1.
f staccato.
2.
ff
di
mi
nu
en
do.
p
pp
ppp

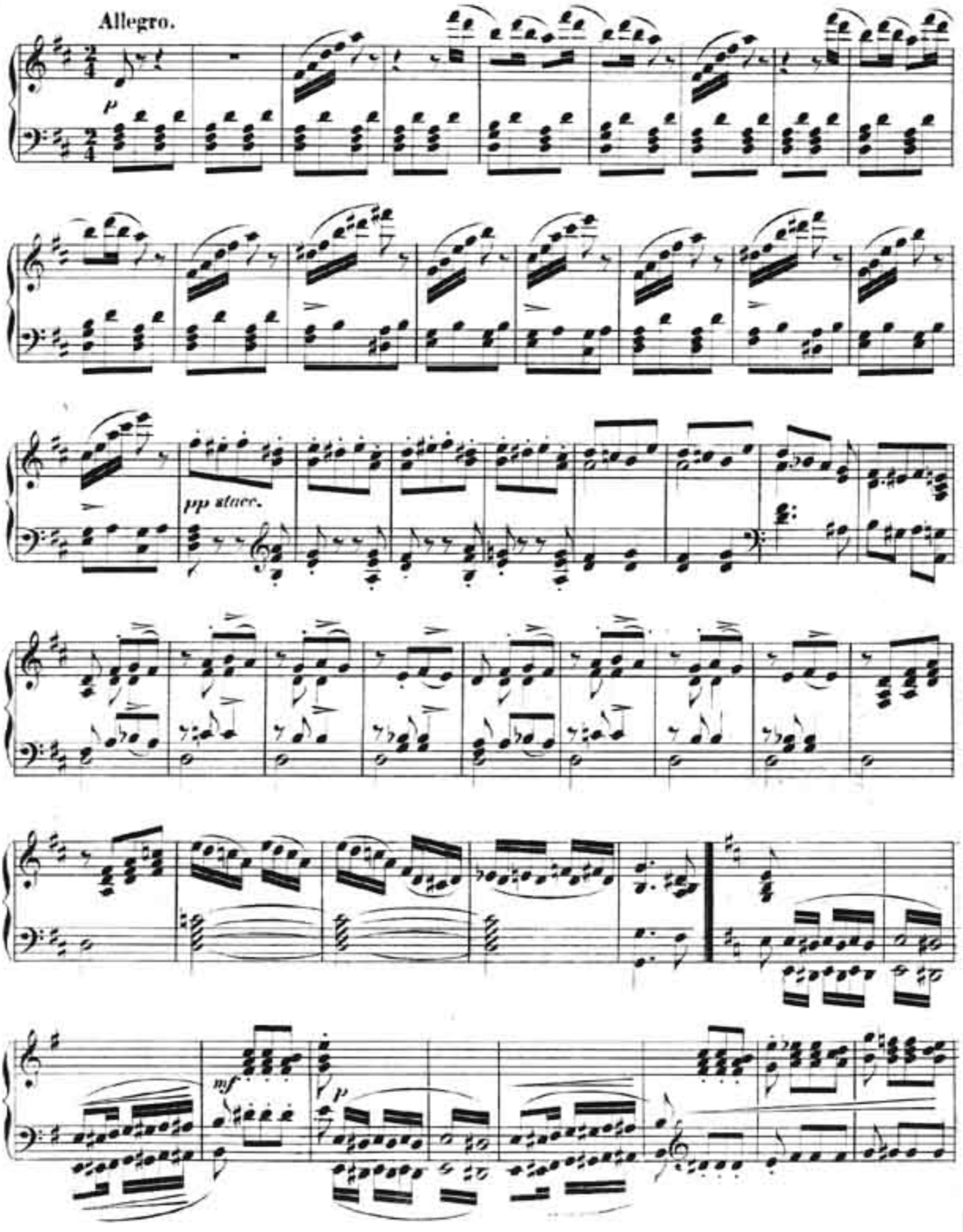
Allegro.
p
pp staer.
mf
p

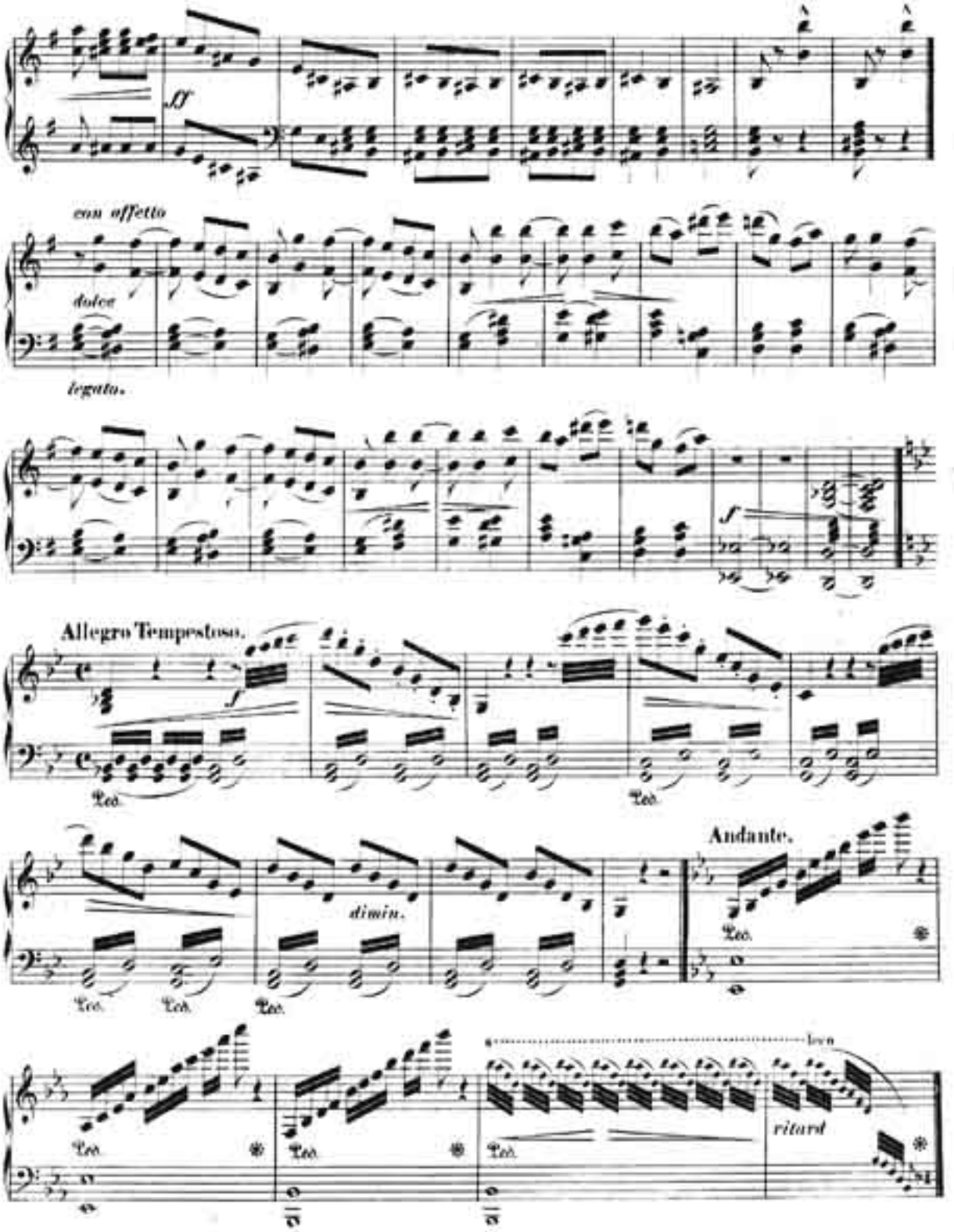
ff
con affetto
dolce
legato.
f
Allegro Tempestoso.
f
Ped.
Ped.
dimin.
Ped.
Ped.
Ped.
Andante.
Ped.
Ped.
Ped.
Ped.
loco
ritard

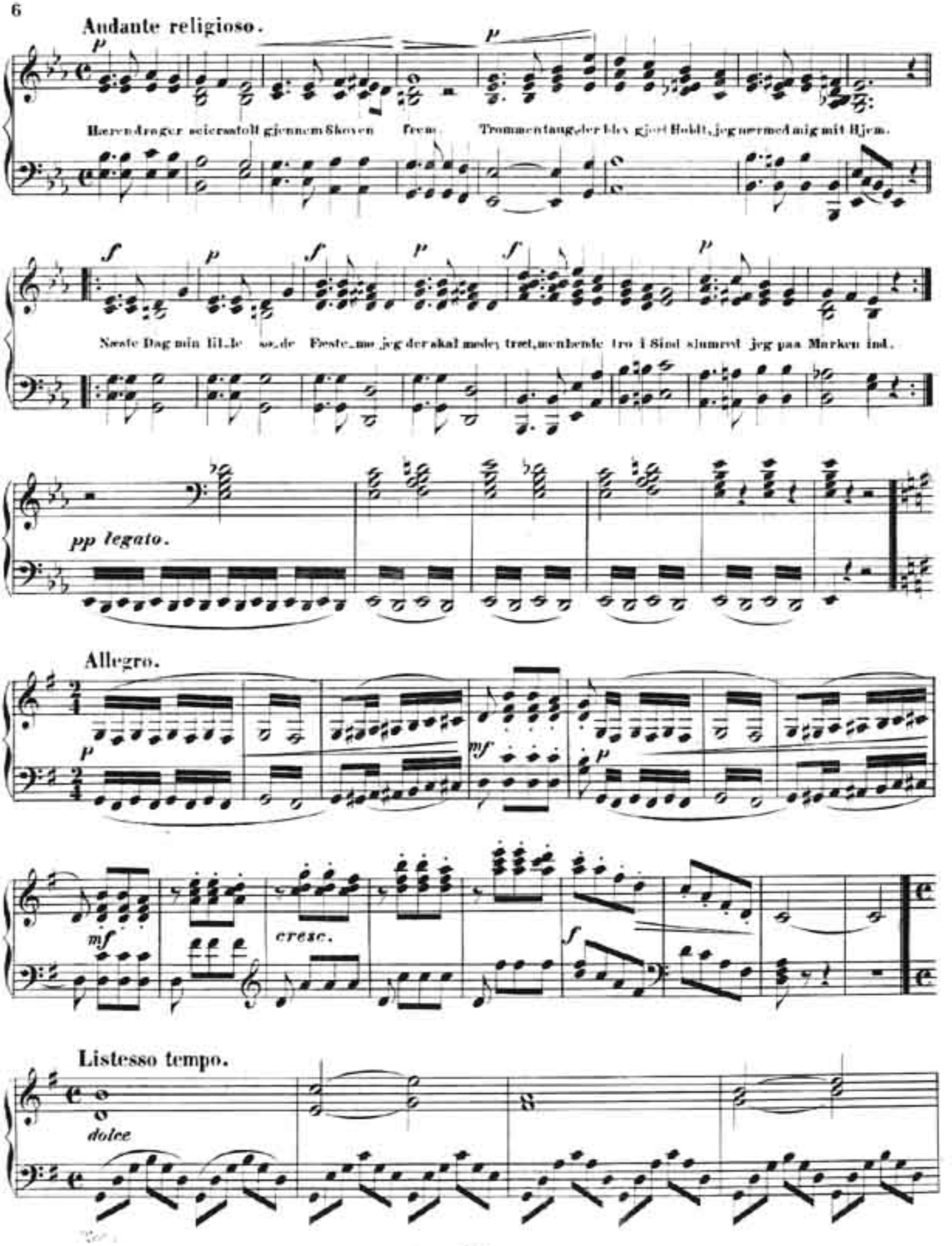
Andante religioso.
Hærendrager scierssatolt gjennem Skoven frem. Trommentaug, der blev gjort Holdt, jeg nærmed mig mit Hjem.
Næste Dag min lil_le so_de Feste_mo jeg der skal mede; træt, men hende tro i Sind slumred jeg paa Marken ind.
pp legato.
Allegro.
cresc.
Listesso tempo.
dolce

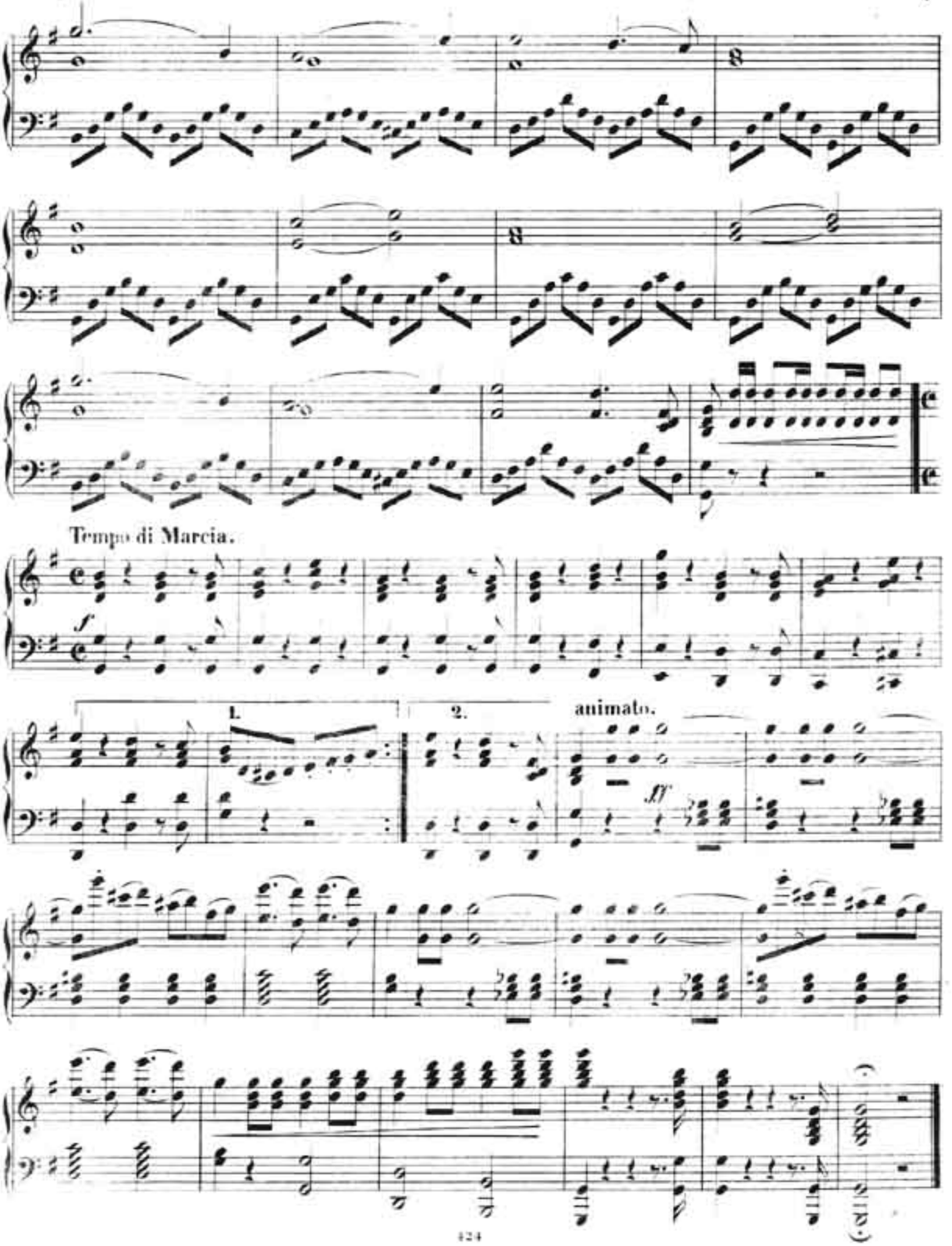
Tempo di Marcia.
f
1.
2.
animato.
ff