H. C. LUMBYE'S DANDSE

for

PIANOFORTE

2 den SUITE.

Nº 46	Les Zouaves, Galop	24 ß
Nº 47	Agnes Polka af G. Lumbye	24 „
Nº 48	Fiskerpigerne, Engelsk Dands	48 „
Nº 49	Hilda Polka	24 „
Nº 50	Hedchen Polka	24 „
Nº 51	Napoleon Galop	36 „
Nº 52	Elof Polka	24 „
Nº 53	Hilsen til Stokholm, Polka	24 „
Nº 54	Novilla Galop	24 „
Nº 55	Hilsen til Gothenborg, Polka	24 „
Nº 56	Erik Polka	24 „
Nº 57	Salut for Capri, Polka	24 „
Nº 58	Sennora Ysabel-Cubas Polka	24 „
Nº 59	Louise-Polka, tilegnet Fru Michaëli	24 „
Nº 60	Emma Polka, tilegnet Frk: E. Thestrup	24 „

KJÖBENHAVN.
i C Plenges Musikhandel

Eneste retmæssige Udgave for Danmark

Compunistens Eiendom

x 390205 744

Kjøbenhavn 14 Januar 1862

EMMA POLKA

af

H. C. LUMBYE.

tilegnet Froken E.Thestrup.

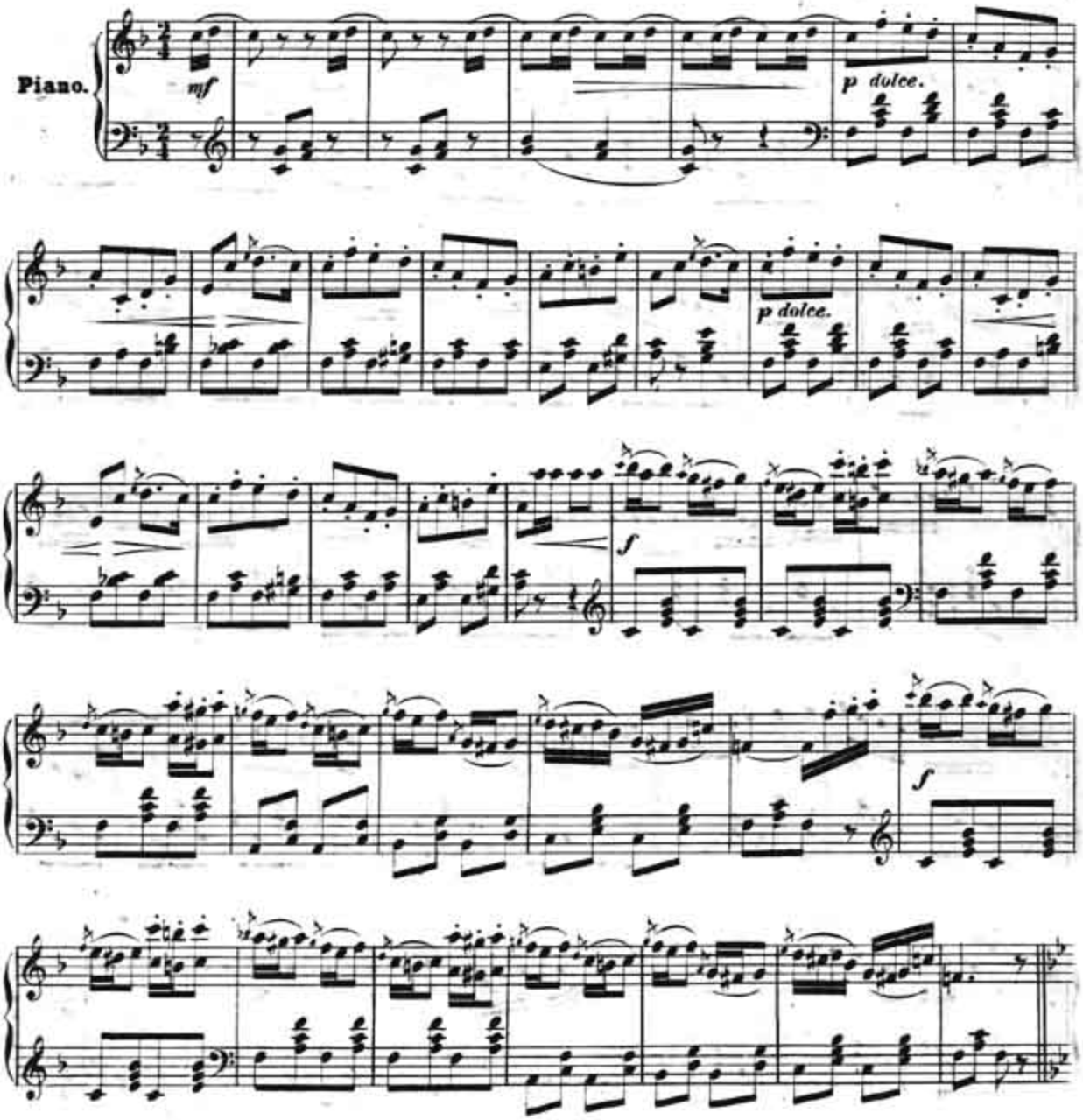

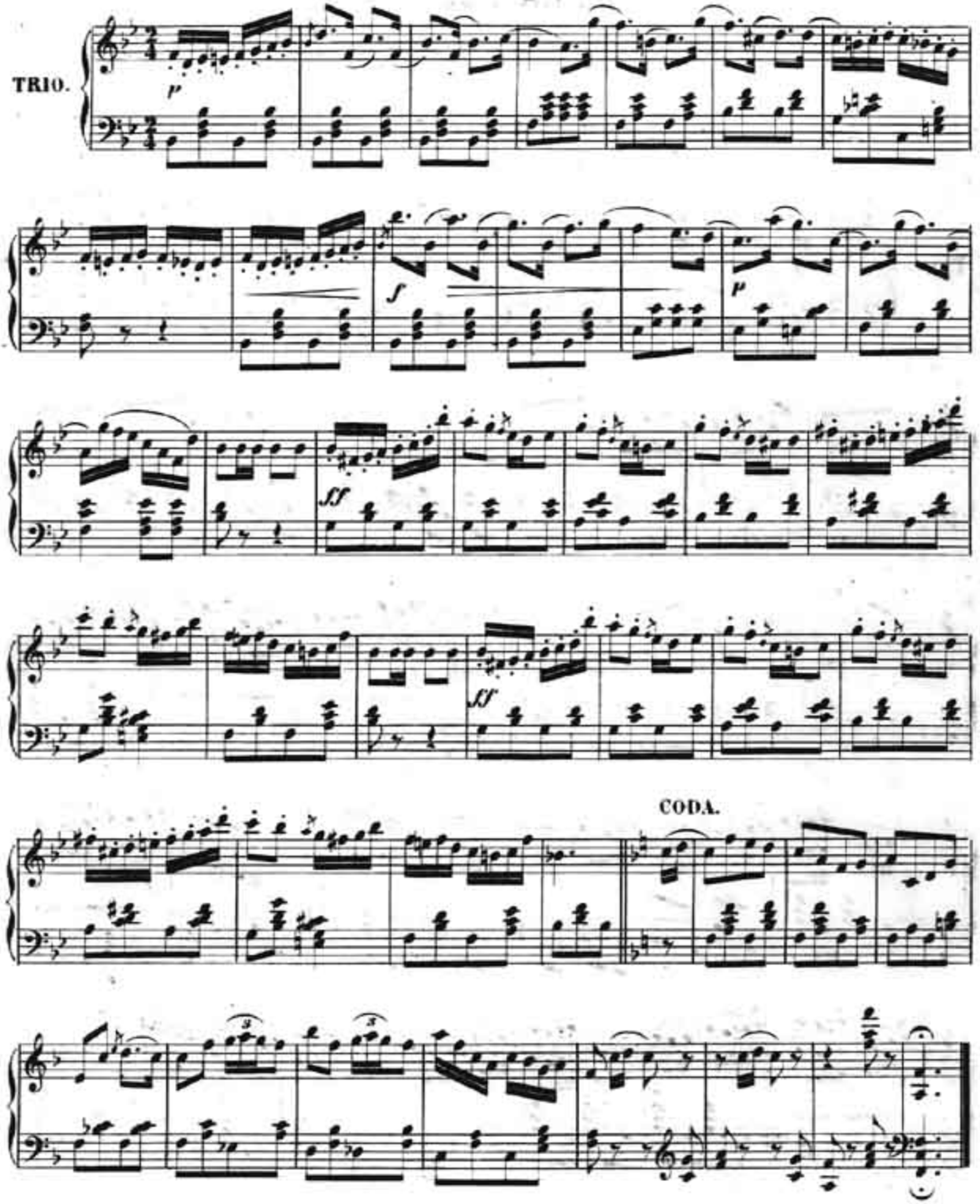
TRIO.
p
f
p
ff
ff
CODA.