H. C. LUMBYE'S TÆNZE

FÜR DAS PIANOFORTE.

№		Ngr.
№ 1.	Les Souvenirs de Paris. Polka, Walzer und Galopp.	10
- 2.	Eine Sommernacht in Dänemark. Galopp	10
- 3.	Le Carneval de Paris. Polka	5
- 4.	Erinnerung an Wien. Walzer	15
- 5.	Donau-Blumen-Quadrille	10
- 6.	Tivoli-Bazar-Galopp	5
- 7.	Corsicaner-Galopp	5
- 8.	Gruss an die Heimath. Walzer.	15
- 9.	Leopoldinen-Polka	7½
- 10.	Militair-Galopp	7½
- 11.	Fontaine-Walzer	10
- 12.	Fest-Galopp	7½
- 13.	Nordische Studenten-Polka	7½
- 14.	Erinnerung an Berlin. Walzer	10
- 15.	Souvenir de Jenny Lind. Walzer	15
- 16.	Kroll's Ballklänge. Walzer	15
- 17.	Berliner-Studenten-Polka.	5
- 18.	Hühner-Masken-Quadrille	10
- 19.	Amelie-Walzer	15
- 20.	Sophien-Mazurka.	5
- 21.	Der Günstling. Walzer	15
- 22.	La Resignation. Walzer	15
- 23.	Reunions-Galopp	10
- 24.	Mein Lebewohl an Berlin. Walzer	15
- 25.	Tivoli-Fest-Klänge. Walzer	12½
- 26.	Ornithobolaia-Galopp	10
- 27.	Isabella-Walzer	12½
- 28.	Beduinen-Galopp	10
- 29.	Copenhagener Casino-Walzer	15
- 30.	Schlittenfahrt-Galopp	10
- 31.	Nordlichte. Walzer	15
- 32.	Pergola-Galopp	7½
- 33.	Künstler-Carnevals-Quadrille	10
- 34.	Veilchen-Polka	7½
- 35.	Seraphinen-Walzer	12½
- 36.	Castilianer-Galopp	7½
№ 37.	Alhambra. Romantischer Walzer	15
- 38.	Fortuna-Walzer	12½
- 39.	Magyaren-Galopp	7½
- 40.	Luna-Walzer	15
- 41.	Hamburger-Tonhalle-Polka	5
- 42.	Alster-Ruder-Klänge. Walzer	12½
- 43.	Louisen-Galopp	5
- 44.	Amanden-Walzer	12½
- 45.	Emilien-Polka	7½
- 46.	Marseillaisen-Galopp	10
- 47.	La Recreation. Walzer.	15
- 48.	Rosenthal-Walzer.	15
- 49.	Bellona-Galopp.	7½
- 50.	La reine du bal. Walzer	12½
- 51.	Flora-Polka.	5
- 52.	Vigorosa-Walzer	15
- 53.	Amalia-Walzer.	12½
- 54.	Amoretten-Galopp.	5
- 55.	Arabella-Walzer	12½
- 56.	Kathinka-Polka-Mazurka	5
- 57.	La petite Trompette. Galopp	7½
- 58.	Lisbeth-Walzer	12½
- 59.	Sympathie-Polka.	7½
- 60.	Erinnerung an Joh. Strauss. Walzer.	12½
- 61.	Anna-Polka	5
- 62.	Sylphiden-Walzer	15
- 63.	Baladine-Galopp	7½
- 64.	Diana-Walzer	15
- 65.	Sophien-Polka	7½
- 66.	Rosalie-Walzer	15
- 67.	Alexander-Polka-Mazurka.	10
- 68.	Rosa-Walzer	15
- 69.	Agnes-Polka	5
- 70.	Petersburger-Champagner-Galopp	7½
- 71.	En avant. Marsch	5
- 72.	Zickzack-Polka	5
- 73.	Fieberträume. Walzer	15
- 74.	Salut-Galopp	5
№ 75.	Elise-Polka	5
- 76.	Augusta-Polka-Mazurka	5
- 77.	Souvenir de Peterhof. Marsch	5
- 78.	Rosa-Polka	5
- 79.	Maria-Marianna-Walzer	12½
- 80.	Mon salut à St. Petersbourg. Marsch	5
- 81.	Maria-Polka	5
- 82.	Christiane-Polka	5
- 83.	Azurine-Walzer	15
- 84.	Marsch	7½
- 85.	Tamino-Polka	7½
- 86.	Manoeuvre-Galopp	7½
- 87.	Rosalie-Polka	5
- 88.	Sophien-Walzer	15
- 89.	David-Polka	5
- 90.	Thora-Galopp	5
- 91.	Julie-Polka-Mazurka.	7½
- 92.	Friederiken-Galopp	7½
- 93.	Louisen-Walzer	15
- 94.	Caroline-Polka-Mazurka	5
- 95.	Charlotten-Galopp	7½
- 96.	Elwira-Polka-Mazurka	5
- 97.	Marien-Galopp.	7½
- 98.	Ballfieber-Polka-Mazurka.	5
- 99.	Lisette-Polka-Mazurka	7½
- 100.	Triumph-Marsch	7½
- 101.	Cäcilien-Walzer.	15
- 102.	Künstler-Verein-Quadrille	10
- 103.	Chinesischer Glöckchen-Galopp	7½
- 104.	Dania-Polka	5
- 105.	Huldigungs-Marsch	5
- 106.	La Coquette. Walzer.	15
- 107.	Petrine-Galopp	7½
- 108.	Therese-Polka	7½
- 109.	Amarillis-Walzer	15
- 110.	Henriette-Polka	5
- 111.	Kanonen-Galopp.	7½
- 112.	Mabille-Polka	5
№ 113.	Undine-Walzer	15
- 114.	Ida-Polka	5
- 115.	Frühlingsgrüsse. Galopp	7½
- 116.	Pomona-Walzer	15
- 117.	Tivoli-Carneval-Polka	7½
- 118.	Kehraus-Galopp	5
- 119.	Caroline-Polka.	5
- 120.	Anna-Polka-Mazurka	5
- 121.	Augustas Erinnerungs-Polka.	5
- 122.	Amor und Psyche. Walzer	15
- 123.	Georgine-Polka	5
- 124.	Bacchus-Galopp	5
- 125.	Amalie-Polka	5
- 126.	Eugenie-Walzer. (La Ventana).	12½
- 127.	Henriette-Galopp	7½
- 128.	Christa-Walzer	12½
- 129.	Silberne Hochzeit-Polka.	7½
- 130.	Johanna-Walzer	15
- 131.	Farbenspiel-Galopp	15
- 132.	Grille-Polka-Mazurka	5
- 133.	Zwilling-Polka	7½
- 134.	Elisa-Walzer.	15
- 135.	Parforce-Galopp	7½
- 136.	Sophus-Polka	5
- 137.	Blanca-Walzer.	15
- 138.	Zauber-Galopp	7½
- 139.	Alberta-Walzer	15
- 140.	Geburtstags-Polka	5
- 141.	Maria-Walzer	15

Eigenthum der Verleger.

Leipzig, bei Breitkopf & Härtel.

Eingetragen in das Vereins-Archiv.

ALBERTA-WALZER

VON

H. C. LUMBYE.

Con moto.

INTRODUCTION.

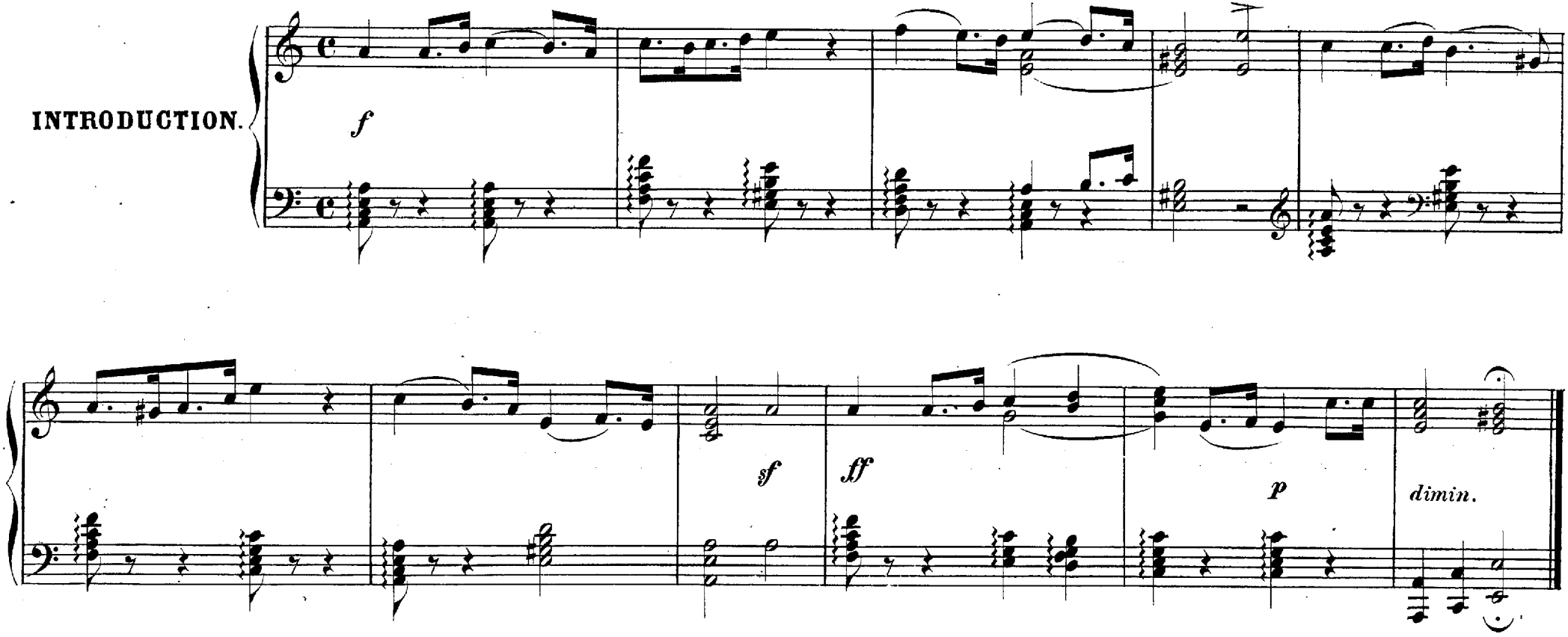

Stich und Druck von Breitkopf & Härtel in Leipzig.

9214

Walzer.

N°. 1.

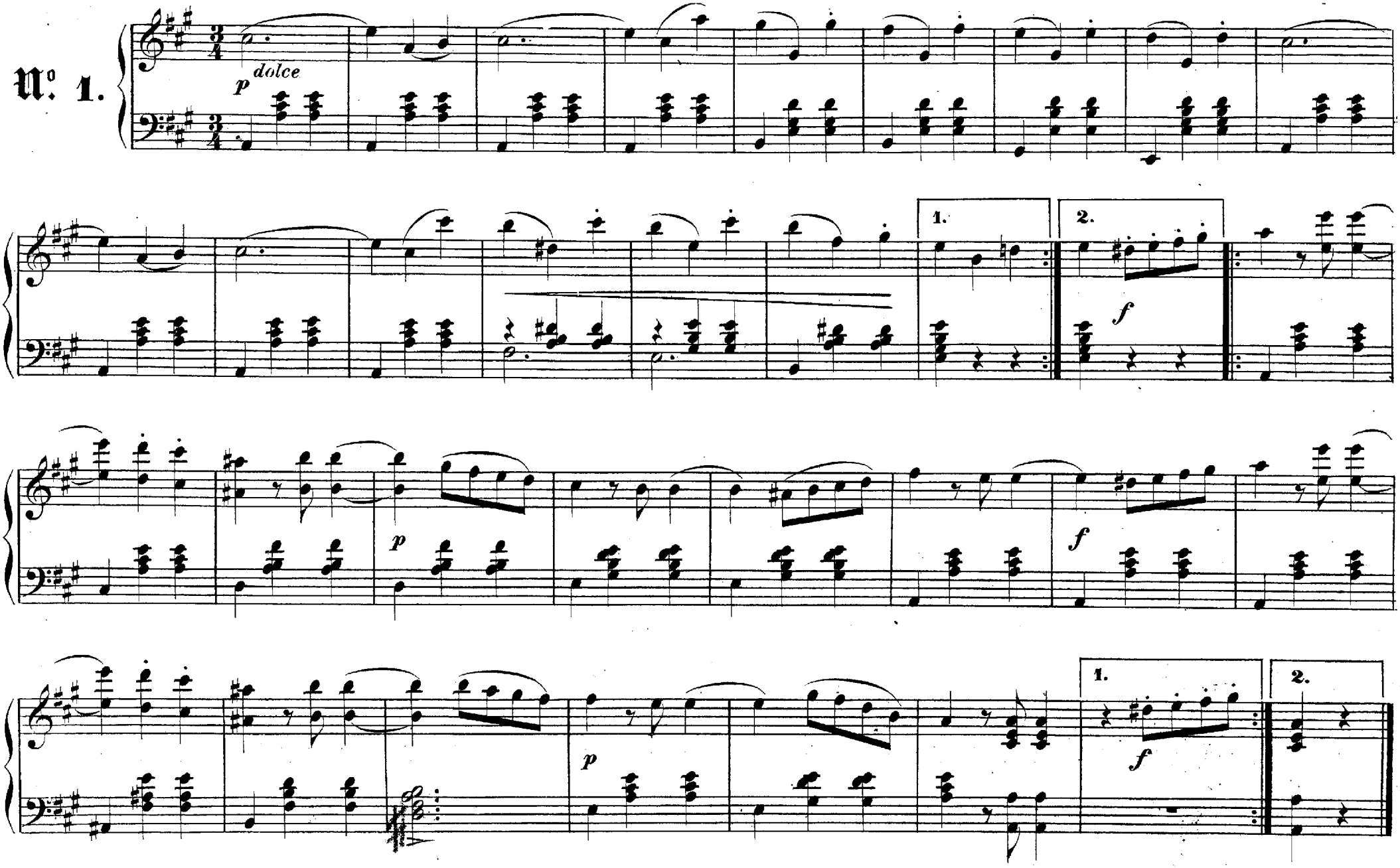

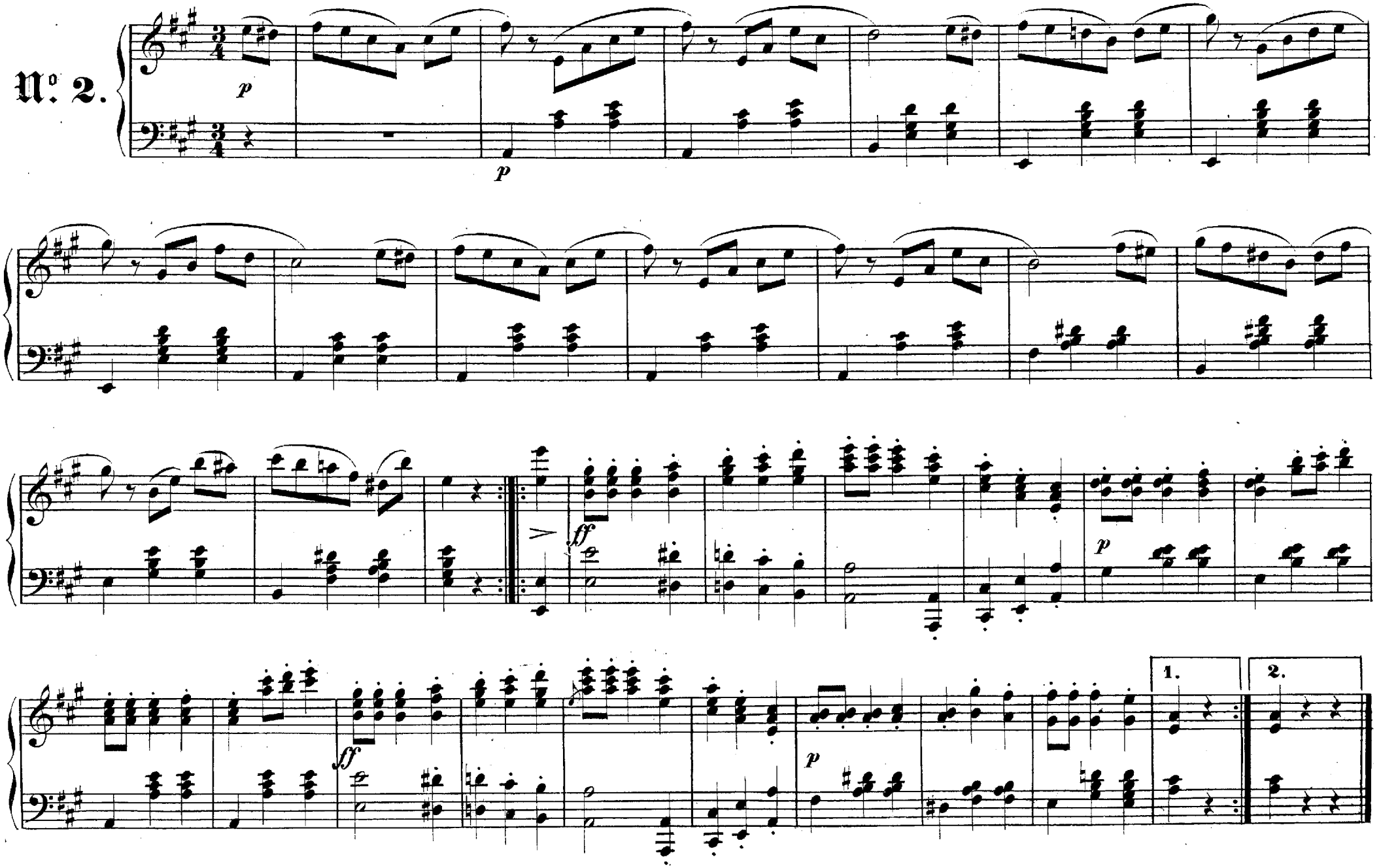
№ 2.
p
p
ff
p
ff
p
1.
2.

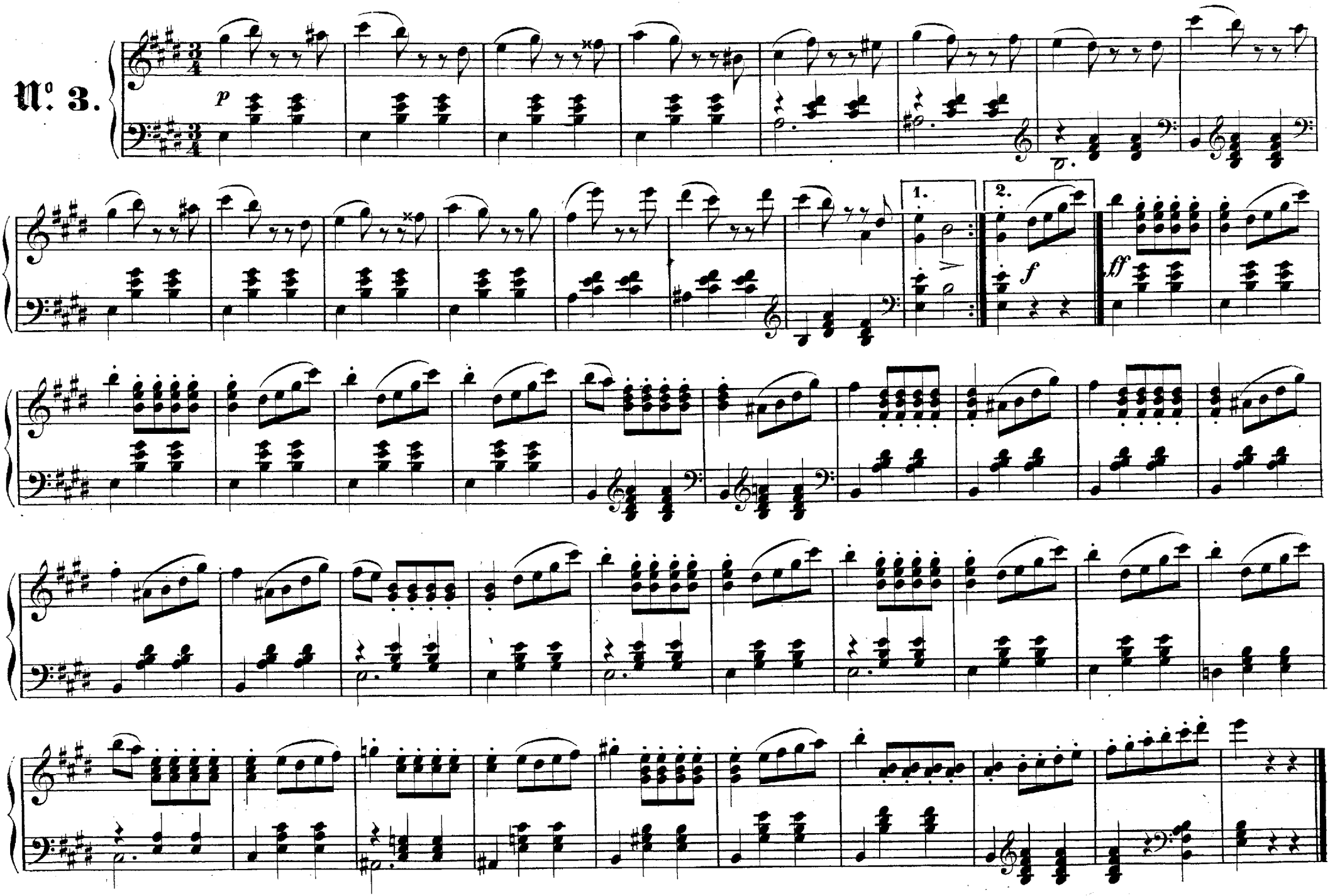
№ 3.
p
1.
2.
f
ff

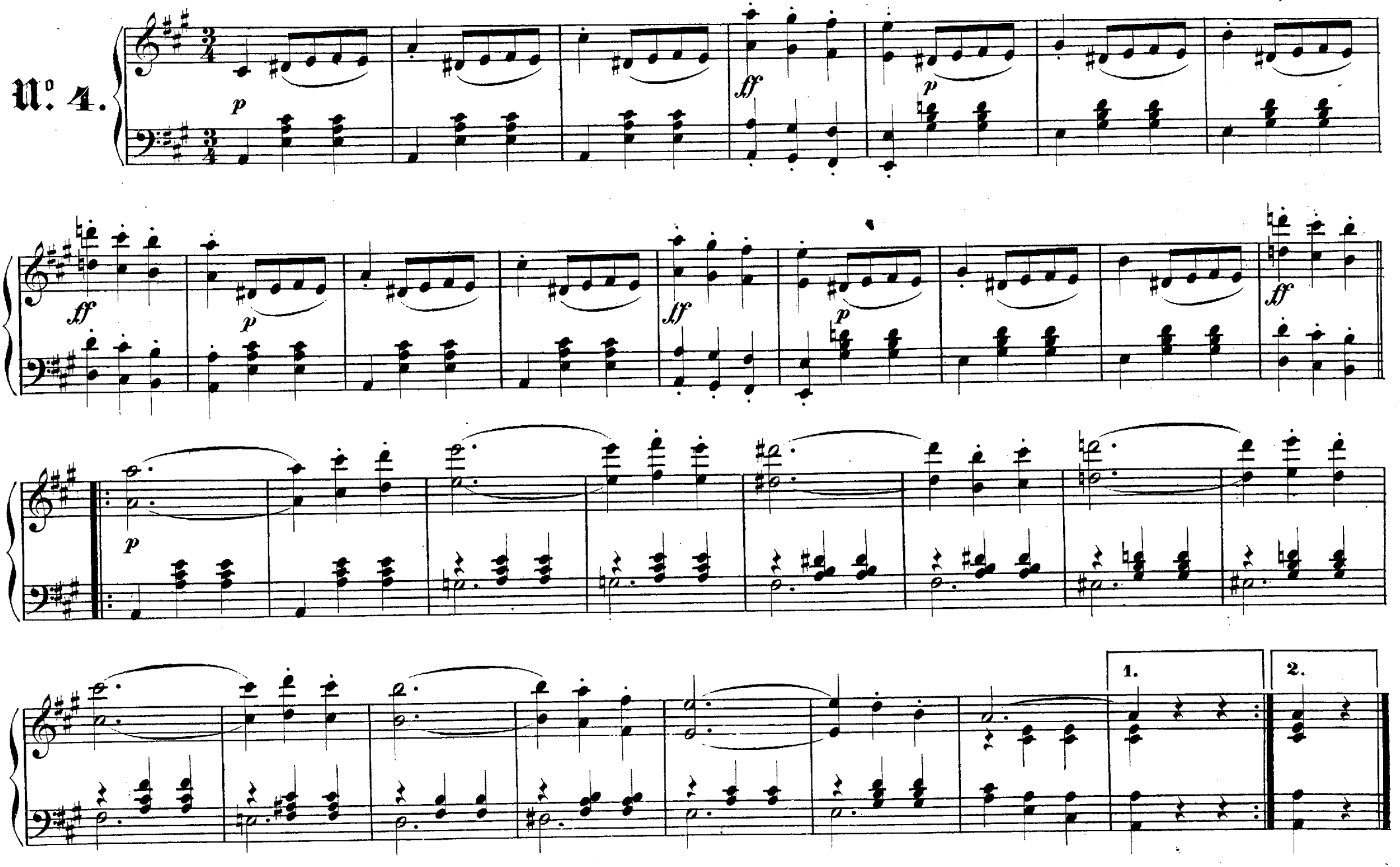
N°. 4.
p
ff
p
ff
p
ff
p
ff
p
1.
2.

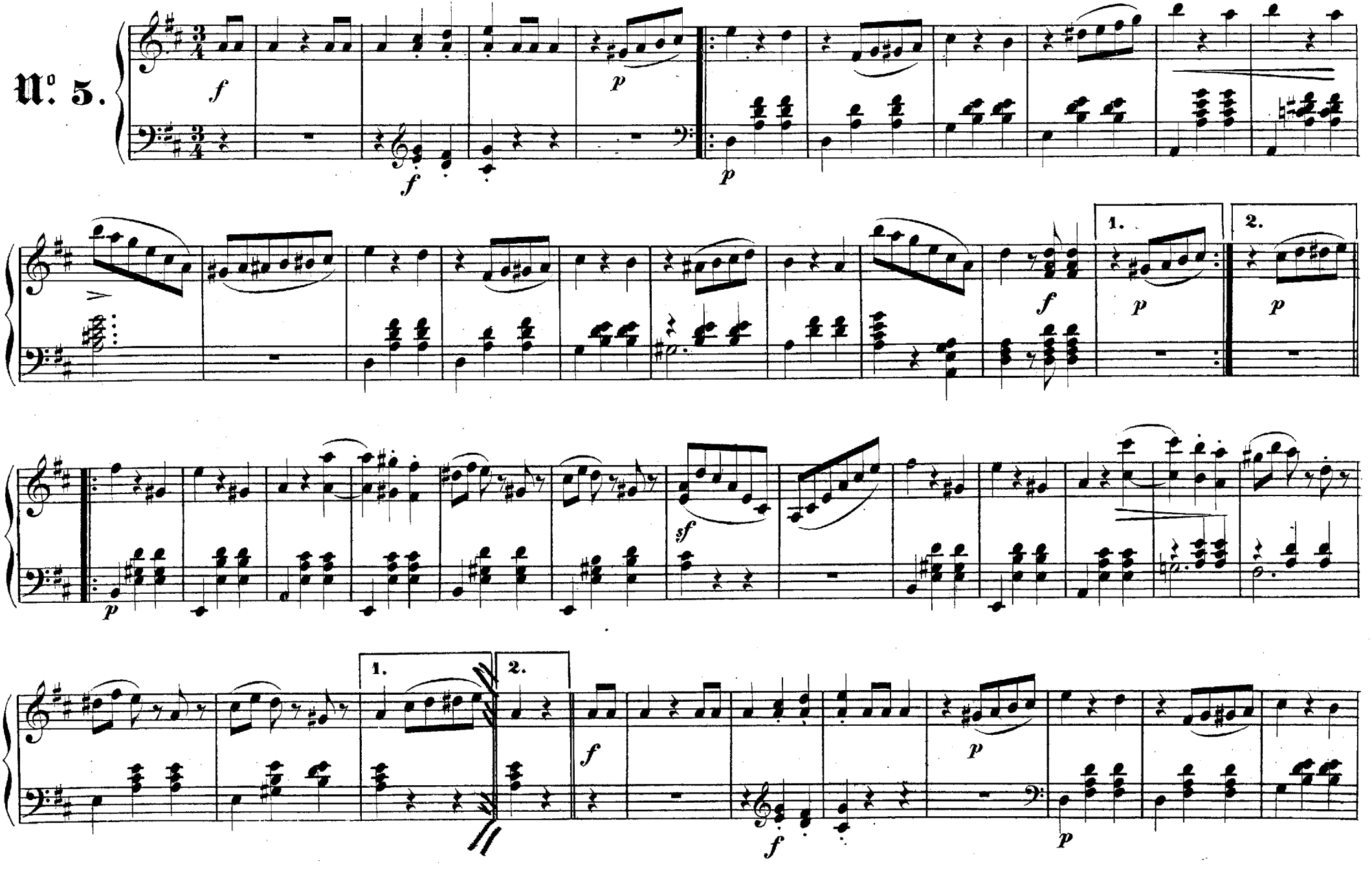
No. 5.
f
p
1.
2.
sf

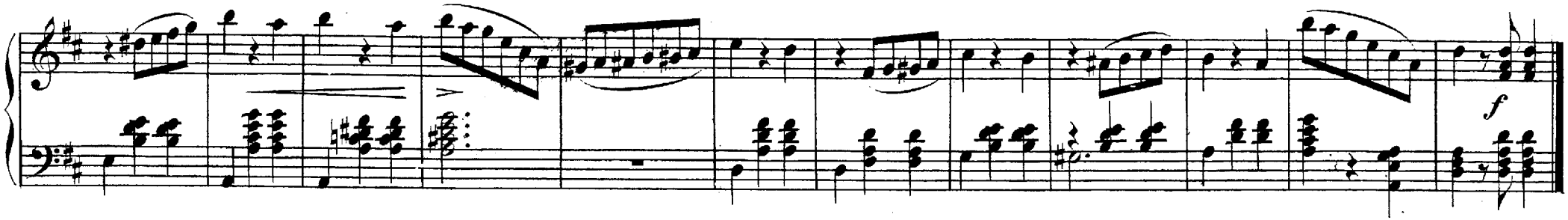

FINALE.

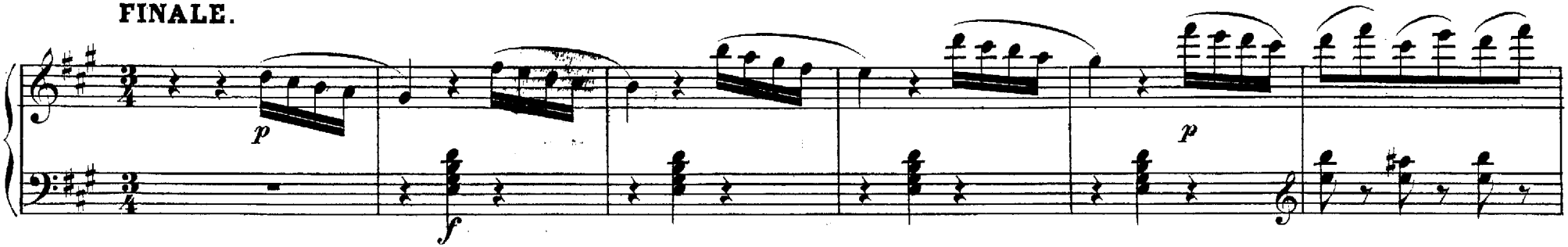

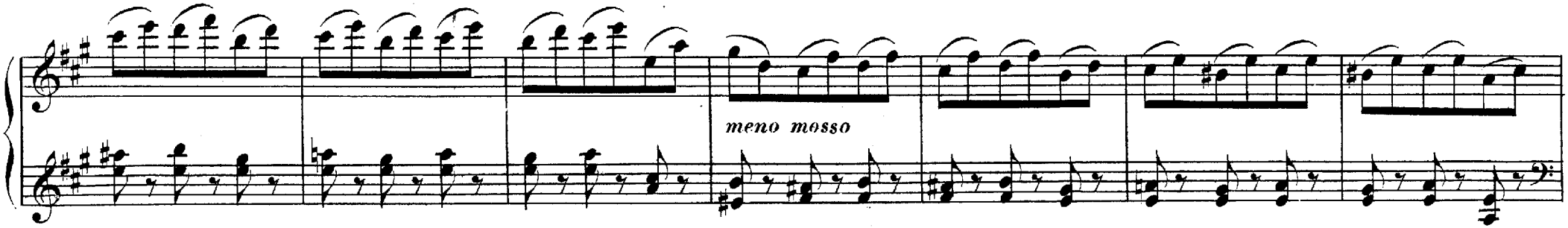

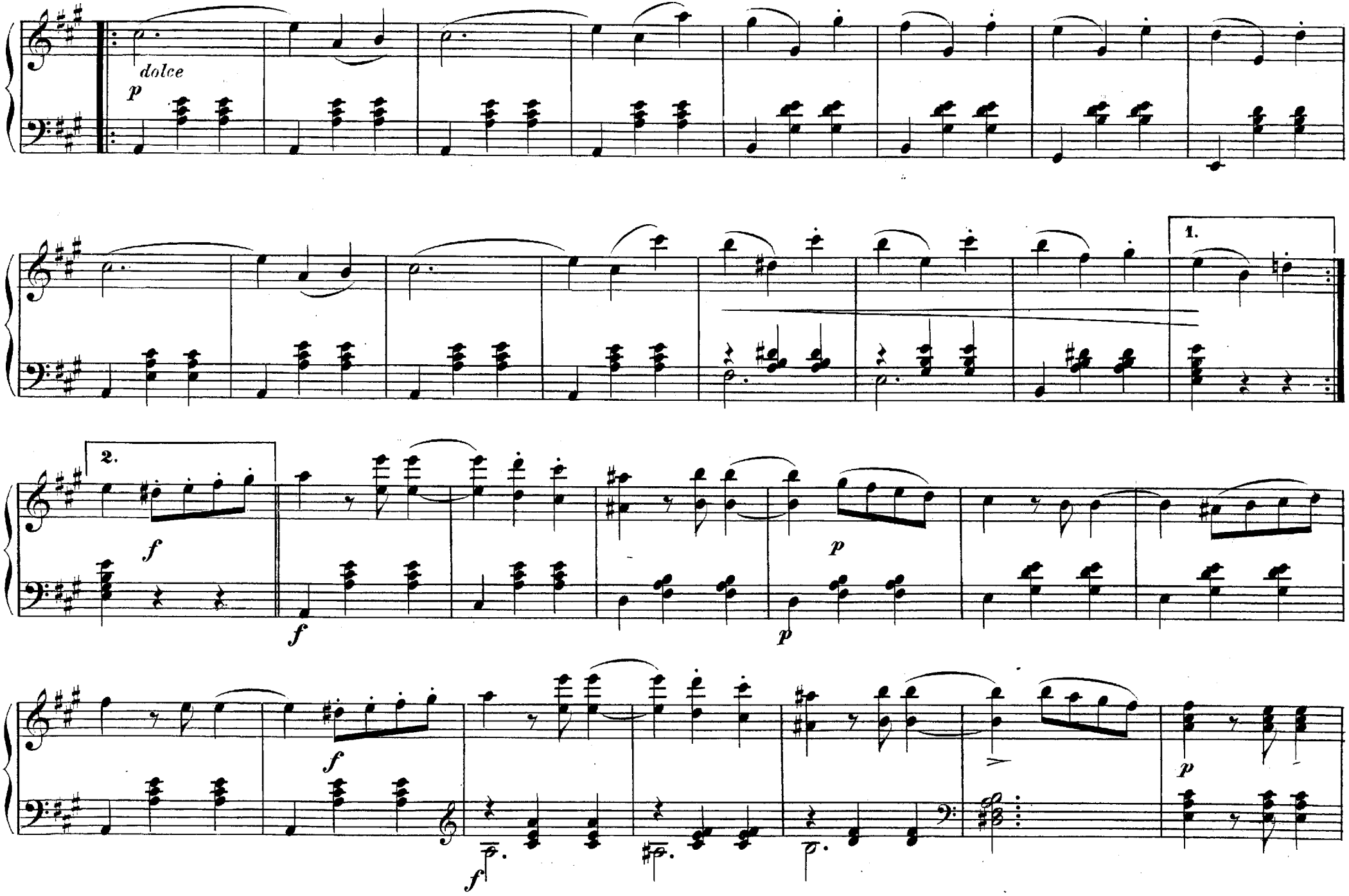
dolce
p
1.
2.
f
p

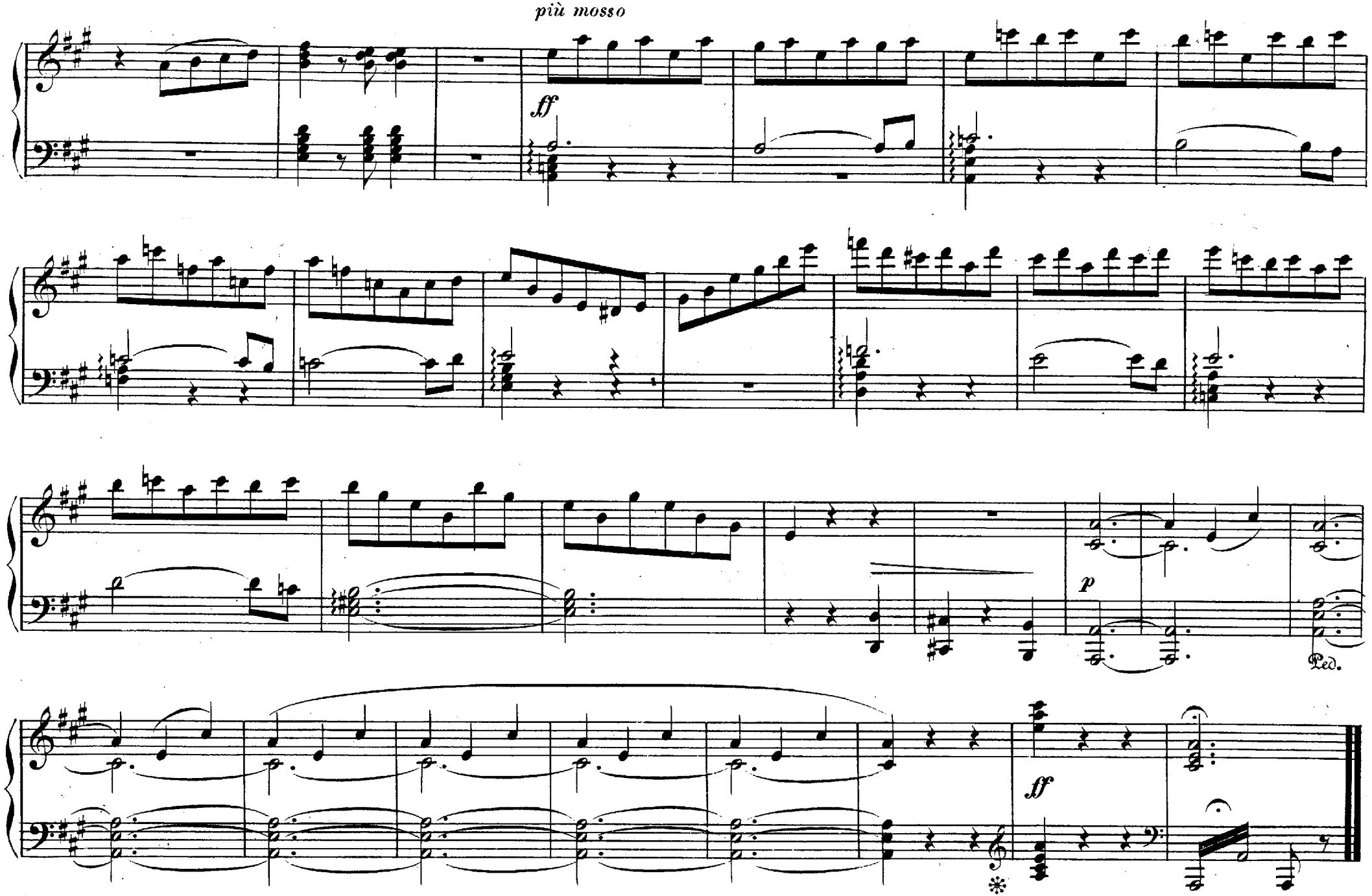
più mosso
ff
p
Ped.
ff