# BALLET

# ROYAL

## des Plaisirs

Dansé par sa Majesté

Le 4.e Janvier 1655.

Mis en deux Parties

Dont la premiere contient les Delices de la campagne, et la seconde les divertissements de la Ville.

Recueilly par Philidor Laisné en 1690.

CONSERVATOIRE DE MUSIQUE BIBLIOTHÈQUE

# Au Roy.

Sire

Ce que je presente à Votre Majesté est la suite de tous les Ballets qui ont esté dansez sous les derniers Regnes, qui est une Recherche aussi curieuse que la precedente, et qui renferme de plus grandes beautez, d'autant que les Airs des anciens Ballets se ressentent de la simplicité des temps dans lesquels ils ont esté composez; Mais dans ceux-cy, qui ont pour la plus part esté dansez par Votre Ma.té, on y trouve de certaines graces qui ne se rencontrent point dans les autres. Il faut avoüer aussi que M.rs Molier, Mazuel, et Verpré qui en composoient les Symphonies, avec M.rs Camfortz, Chansé, et Boisset, qui estoient pour le Vocal avoient déja apperçu de loin ces lumieres du bon goût qui n'ont esté découvertes entierement que par l'Illustre M.r de Lulle, et comme je me suis attaché à recueillir avec soin toutes les productions de ce grand Homme, je travaille presentement à mettre en ordre tout ce qu'il a fait apres les six Compositeurs que je viens de nommer; Mais en attendant cet Ouvrage qui sera vu des plus beaux qu'on ait veu en ce Genre, j'espere que Votre Majesté agrera celuy que je luy presente, qui contient une partie des plus pompeux, et des plus magnifiques Divertissemens de ses jeunes années. C'est tout ce qu'ambitionne,

Sire

de Votre Majesté,

Le tres humble, tres obeissant, et tres fidelle serviteur, et sujet

Philidor l'ainé.

# Le Ballet des Plaisirs

## Ouuerture

Ce Livre appartient à PHILIDOR l'aîné, Ordinaire de la Muſique du Roy, & Garde de tous les Livres de ſa Bibliotheque de Muſique, l'an 1702.

# Le Ballet

# Recit de la Paix des Plaisirs

# Le Ballet

1. Entrée

6. Bergers

2e Entrée. 4. Gentilhommes.

# Le Ballet

## 3. Entrée.

5. Bourgeois du hameaux

4. Entrée. 6. Aufficiers D'Armée.

# Le Ballet.

5. Entrée. Le Marié et la Mariée.

6. Entrée. Les principaux parans des Mariez

# Mascarade des delices Champestres

## Recit de Pan

~~Chanté par le Sieur Micnier~~
1.e Tenne

Le Roy ceſt vestu comme luy mesme de ceſt air le 20.e Janvier 1713 et la Chanté a ſpectacle Le fils
Etoit dans Lapartement de Madame De maintenon et Luy a Donné Dans Sa Chaise

Mlle Le Chantoit quil Luy fait fait Le quatrieme 1713

que ces bois ces prés et ces plaines que ces Ruisseaux et ces fon-

taines ſont des objets doux et plaisans ♯ Sans mais leur fe-

Ci-ci-tés parfaite qui pensez-Vous qui Lait faite ceſt

Un Berger Dol seize ens ceſt Un Berger De seize ens ens

tout Va bien dessus Sa Conduite Son jeune bras a mis en-

fuite Ces Loups qui devoient nos champs ♯ champs déja dans

Lamoureux empire De tous Costés On Souspi-ra pour

ce berger De seize ens pour ce berger De seize ens ♯ ens

Le même air et Chant dans le Livre imprimé des airs de Mr Lambert
Doit Lully et le Livre mis 20 sous Lair Nouveau de ce Le Même
Recueil fait par Mlle Médor fait Lan 1713 le 20.e Janvier

Gauotte pour les Satyres

# Le Ballet

2.e Air Sarabande pour les mesmes

7.e Entrée. 6. Satyres.

# Le Ballet

2e Air pour les Satyres.

8. Entree. Cephale suivy de 4 Chasseurs

CONSERVATOIRE

# Le Ballet

## 9. Entrée. Galate. Leonide Silvie Nimphe de Lastrée.

# Le Ballet

## IIe Entrée. Clidamant & 3 Jeunes Cheudliers

12 Entrée. 10 Egyptiens priez par les Bergers.

# 2.e Partie du Ballet.

## Ouuerture.

# des Plaisirs

## Recit de Venus

# Le Ballet

## 1. Entrée. 6. Desbaucher sortans du Cabaret

# des Plaisirs

2. Entrée. Les Comediens François afficheut
Et Jouent Une Piece Courte & Comique

3. Entrée. 3 Comediens Italiens represantent
a Leur tour Une piece Courte Et ridicule

4. Entrée.

Vn maistre a Danser enseigne a 4. de ses Escoliers.

# Le Ballet.

2.e Air pour les Escoliers.

5. Entrée. Le genie du Jeu suivy de 2. Joueurs

Determiner

2. Air pour les mesme.

# Le Ballet

3. Air pour les mesme

6. Entrée. Vn amoureux vient donner vne

Serenade a sa Maistresse.

# Le Ballet

## Serenade chante par M.r Le Gros

Peut estre, Dormez vo. ado...rable, Inhumaine, ce pen-

dant que je meurs que je meurs en vé. chantant la pei-

ne que j'endure, pour vos appas Ei-

dans le mesme temps que pour vous je soupi....re, avec un

autre amant qui vous dit son martyre, peut estre,

ne dormez vous pas peut estre ne Dormez vous pas

pas et dans pas

2.e Couplet.

Peut estre dormez vous pourtant pas la plainte que mon

cœur amoureux, amoureux avec beaucoup de crainte fait con

# Le Ballet

tre vos di-vins appas. Qui si bō. ne peuuez vous te

nir de l'entendre. Il fut de vous mocquer d'vn sentiment,

si tendre, Peut estre, ne dormez vous pas Peut estre,

ne dormez vous pas Peut estre

7. Entrée. 6 filoux

# Le Ballet

8e Entrée. Un Vieillard avec sa famille

9 Entrée. 6. Qublieux Jouent contre la famille, Ridicule,

# Le Ballet

10. Entrée. Un Baigneur auec 2 De ces Garçons

II. Entrée. Le Genie de la Danse.

# Le Rossignol

2.e Air pour les mesmes

12. Entrée. 4. Suisses

2e pour les mesmes

# Le Ballet

13.e Entrée. 10. Courtisans parez pour le Bal

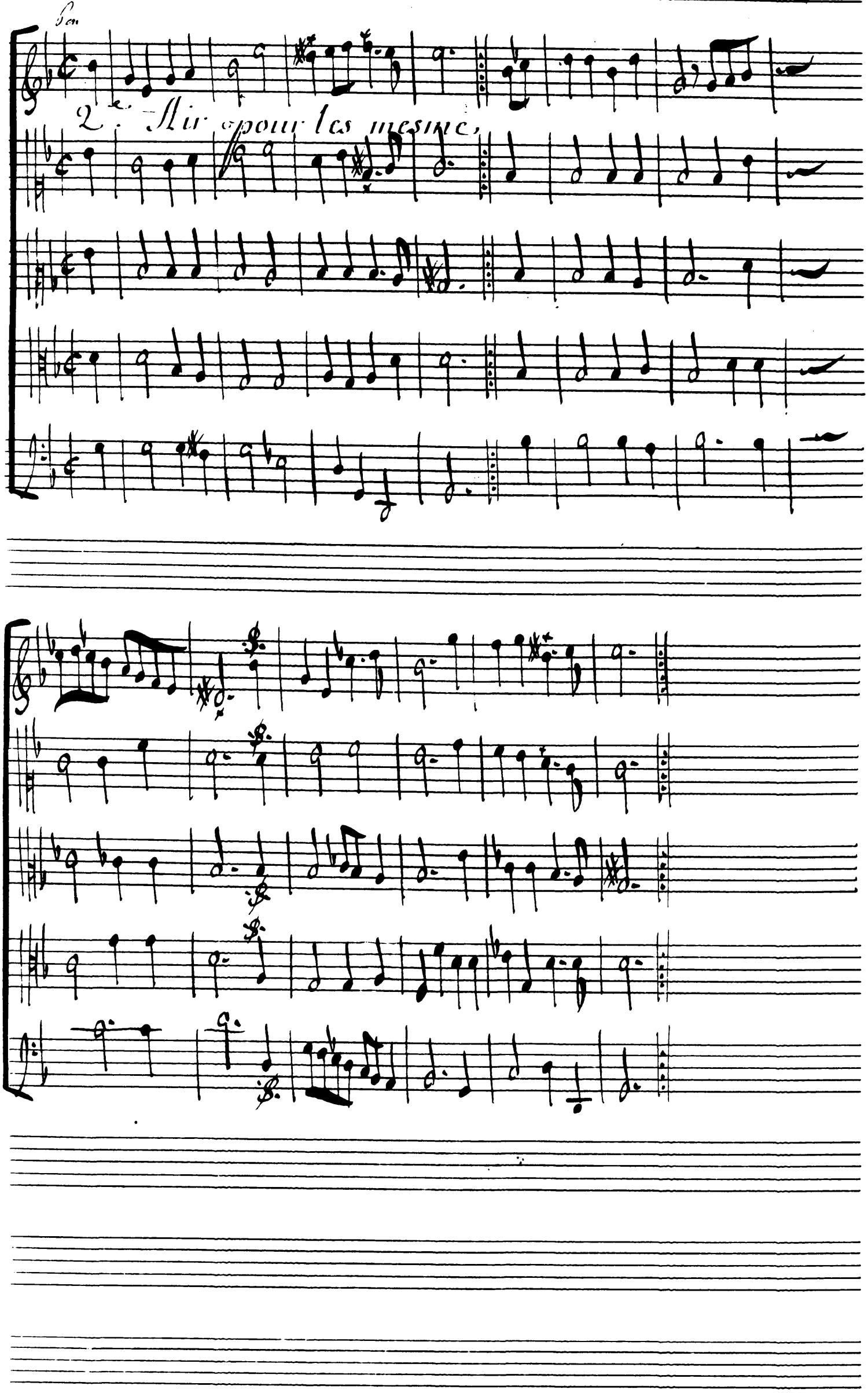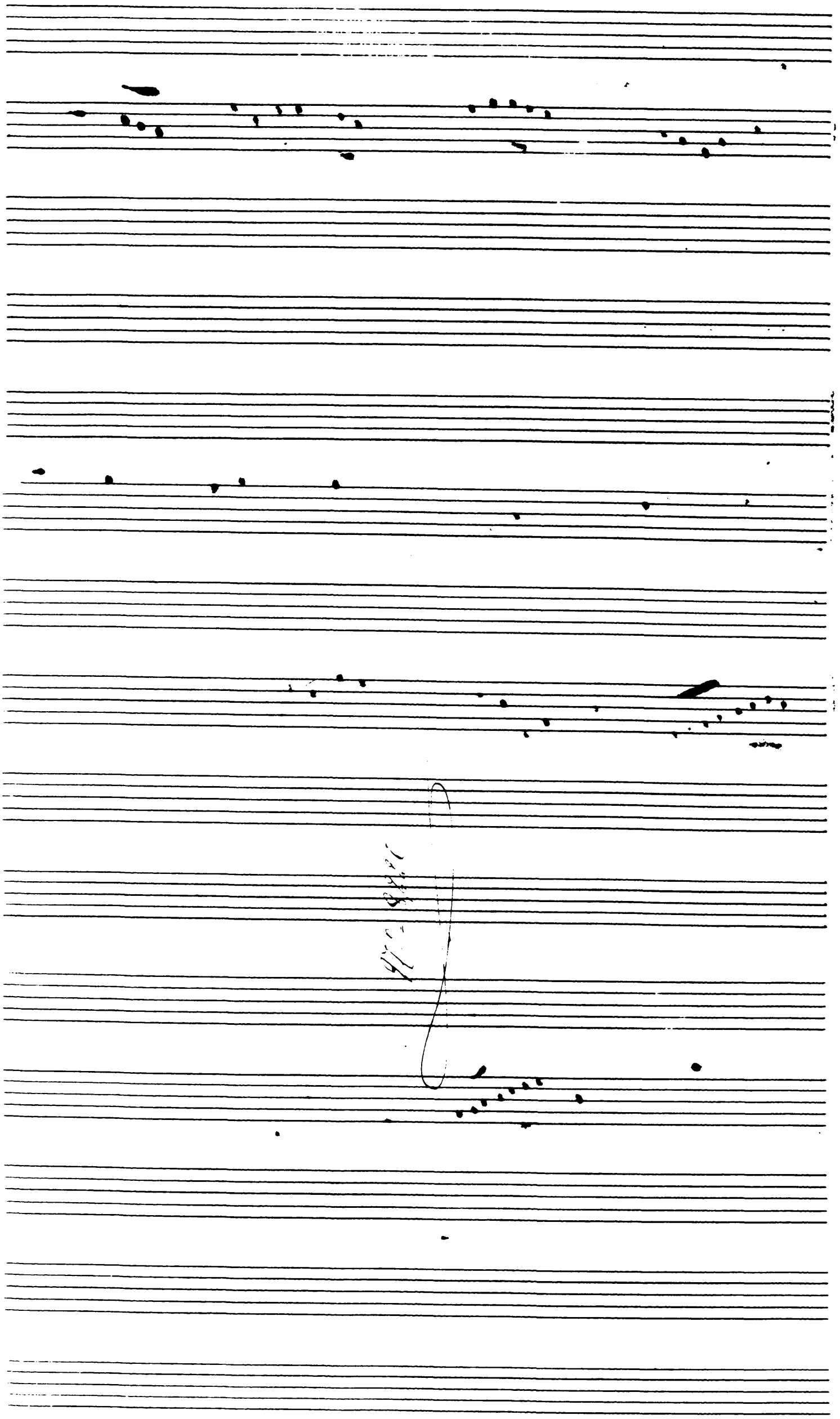
2.e Air pour les mesmes