2.e Suite

DE

Morceaux de Salon

POUR

L'HARMONICORDE

Nouvel Instrument de A. DEBAIN

PAR

LEFEBURE-WÉLY

Organiste du Grand Orgue de la Madeleine.

BIBLIOTHÈQUE IMPÉRIALE

N.o 1. L'Angelus 4.f 50.c	N.o 4. Rêverie 3.f 50.c
N.o 2. Roma 3.f 50.c	N.o 5. Invocation 3.f 50.c
N.o 3. Naples, Prière sur le Vesuve. 5.f	N.o 6. Naples, Tarentelle . . 5.f

Les Six Morceaux réunis, 18.f

N.o Op.:

PARIS, chez RÉGNIER-CANAUX, Successeur de M.me V.ve CANAUX,

Editeur de Musique RELIGIEUSE, 17. Rue S.te Appoline.

R. C. 815.819 a 823.

1857

à son élève Madame la Baronne de NOÏRMONT.

L'ANGELUS.

PASTORALE

N°. 1.

BIBLIOTHÈQUE IMPÉRIALE

Prix : 4f. 50c.

Andantino.

Liez sans attaquer.

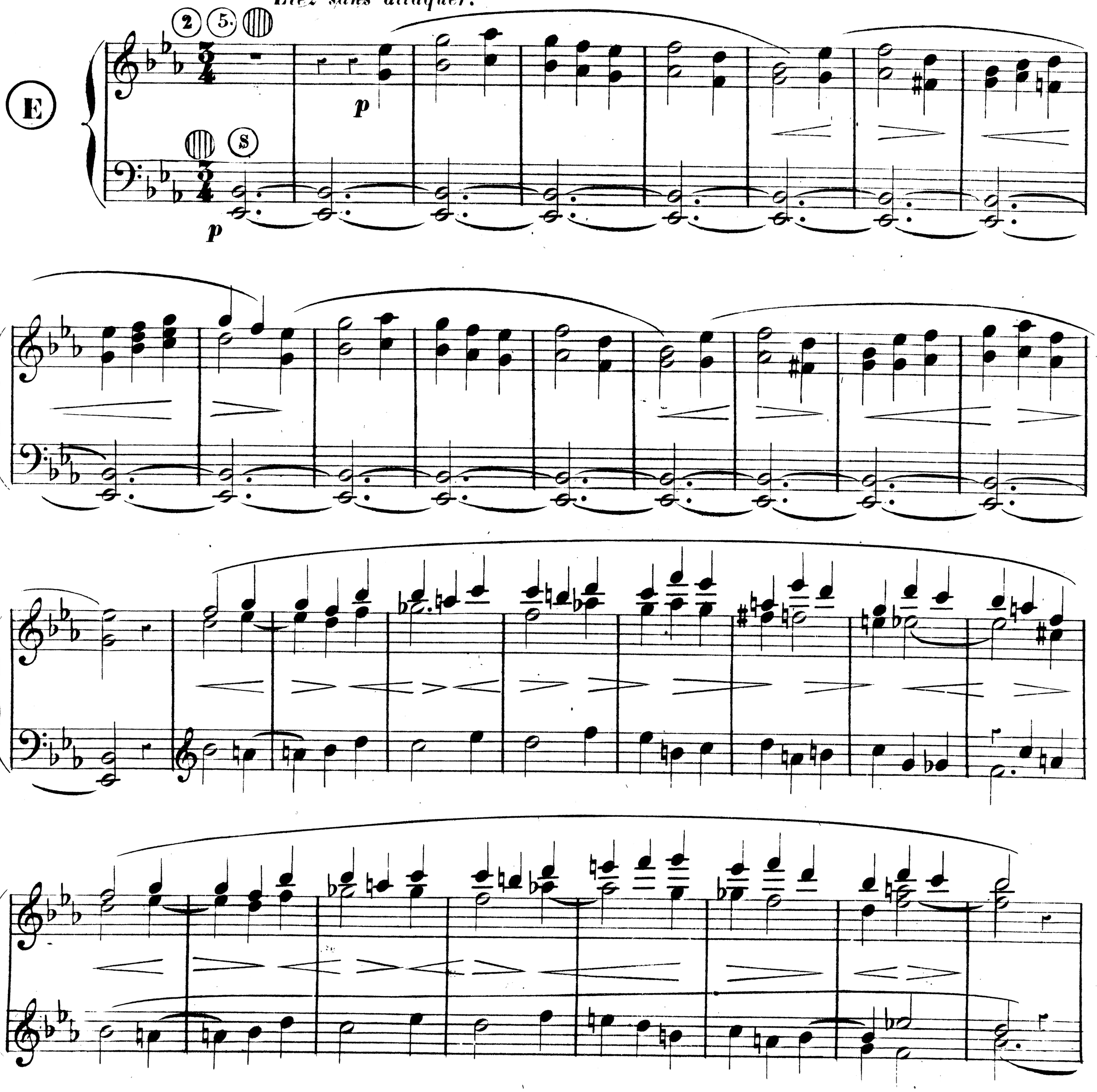

à Paris, chez ***RÉGNIER-CANAUX****, Editeur de Musique Religieuse, rue Ste Appoline, 17.*

R. C. 815.

Plus animé.

8a

p *attaquez.*

f

f

8a

Ped: Ped: Ped: Ped: Ped: Ped: Ped:

8a

f *p* *f* *p*

Ped: Ped: Ped: Ped: Ped:

attaquez sèchement.

p

I.er Mouvt.

p

f *f*

Ped:

retenu. *p*

pp *cres - - -*

- - - cen - - - do. *f*

animez. *retardez.* 1.er Mouv.t *p* *f* *p*

Ped: Ped: Ped: Ped: Ped: Ped Ped

1.er Mouv.t

pp

retardez

plus animé.

8a

pattaquez.

f *f*

Ped: Ped: Ped: Ped: Ped:

8a

p *f* *p*

f

2

Ped: Ped: Ped: Ped: Ped: Ped: Ped:

1.er Mouv.t

p

p

f. f. f. f.

Ped: Ped: Ped: Ped: Ped: Ped:

Ped: Ped: Ped: Ped: Ped: Ped: Ped: Ped: Ped:

retenu. f

retenu.

retardez.

Ped: Ped: Ped: Ped: Ped: Ped:

p indiquez la partie intermédiaire à la main gauche.

en mourant.

Imp: Vve Simon, 12, rue des Poulies.

BIBLIOTHÈQUE NATIONALE

à son ami Henry GRENIER.

ROMA

SABATO SANCTO.

N°. 2.

Prix: 3f. 50c.

(*) Andante.

E

1

p lié.

cres - -

- cen - - - - do.

p

(*). Cette prière peut être exécutée avec les jeux 1, 2, aux deux mains et à volonté sans expression, en ayant soin de souffler modérément dans les endroits indiqués par un P.

à Paris, chez RÉGNIER-CANAUX, Editeur de Musique Religieuse, rue Ste Appoline, 17.

R.C.819.

f

f

di - mi- - nu - en - do. ***p***

retardez.

p lié.

Ier mouvement.

cres - - cen - - - - do. ***p***

BIBLIOTHÈQUE IMPÉRIALE IMPR.

p lié.

cres.

retenez.

retardez.

pp

en mourant.

Exécutée par l'Auteur sur l'Orgue de la Madeleine le Dimanche **17** Mai **1857** à la Grand Messe.

R.C.819.

Imp: Vve Simon, 12, rue des Poulies.

à son ami Alfred LEBEAU.

NAPLES.

LA PRIÈRE SUR LE VÉSUVE.

N°. 3. Prix: 5f.

Andante.

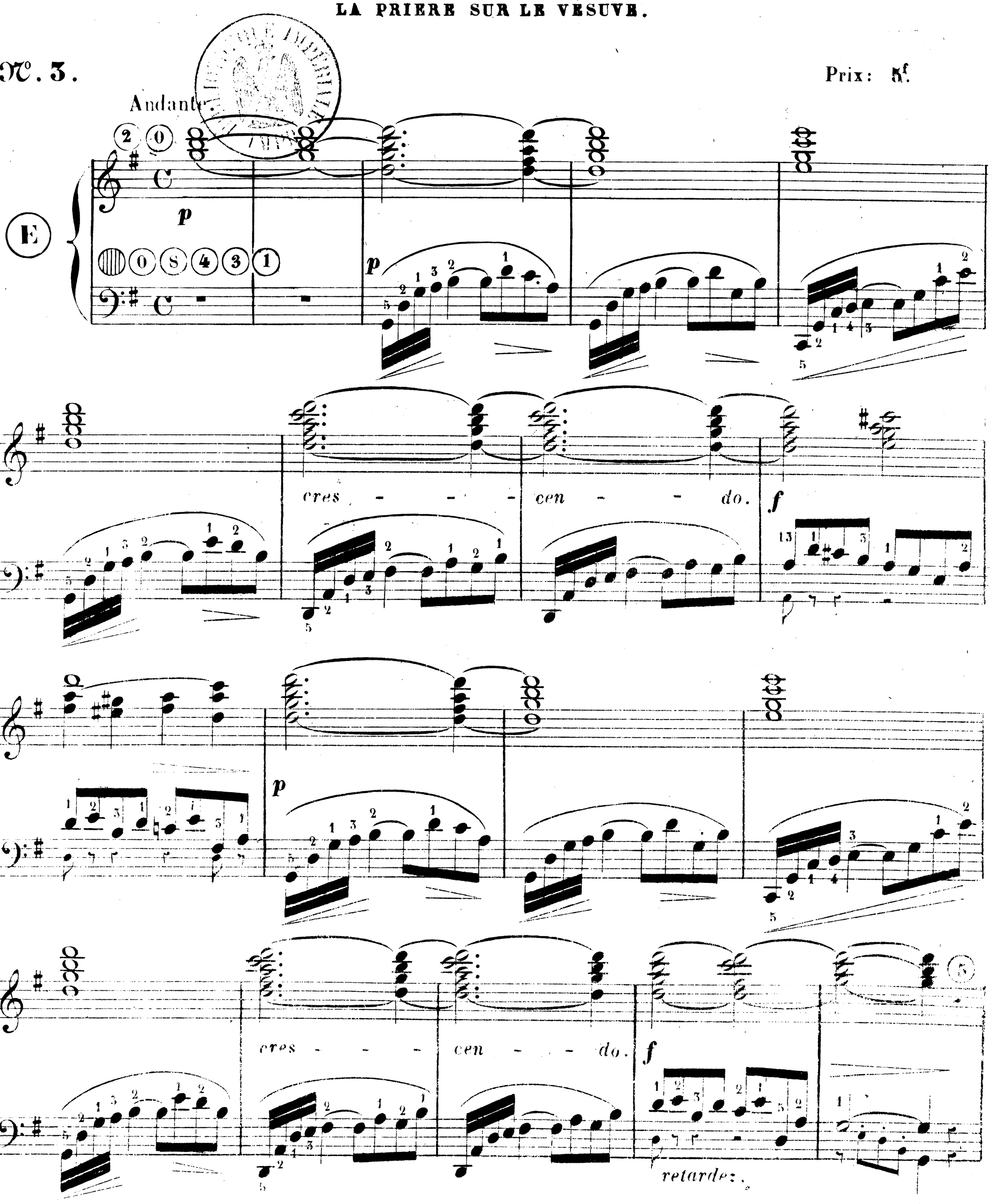

à Paris, chez RÉGNIER-CANAUX, Editeur de Musique Religieuse, rue Sainte Appoline, 17.

R. C. 820.

p

animez.

p

pp (G)

Ped:

Ped: Ped:

cres - - - - - - - - - - cen - - - -

Ped: Ped: Ped:

do. ff f

Ped: Ped:

trémolo. ff

Ped: Ped:

trémolo. sf sf

Ped: Ped:

sf sf fff

Ped: Ped:

diminuez.

retardez - - -

G

p

pp

en mourant.

2 5 1 4

Lent.

4

f

p

p

1 3

p

3

ppp

p

Lent.

pp

retardez.

p

Ier mouvement.

faites entendre les cordes.

retardez.

p

Ped

Ped

Ped:

Ped:

cres - - - cen - - do.

Ped:

Ped:

Ped:

retenez.

f

Ped: Ped: Ped:

Ped:

Ped:

cres - - cen - - - do.

Ped: Ped: Ped: Ped:

retardez.

lentement.

en diminuant.

Ped: Ped: Ped: Ped: Ped:

Imp: Vve Simon, rue des Poulies, 12.

R.C. 820.

à Madame MOREL.

RÊVERIE.

N°. 4.

Prix: 3f. 50c.

Andantino.

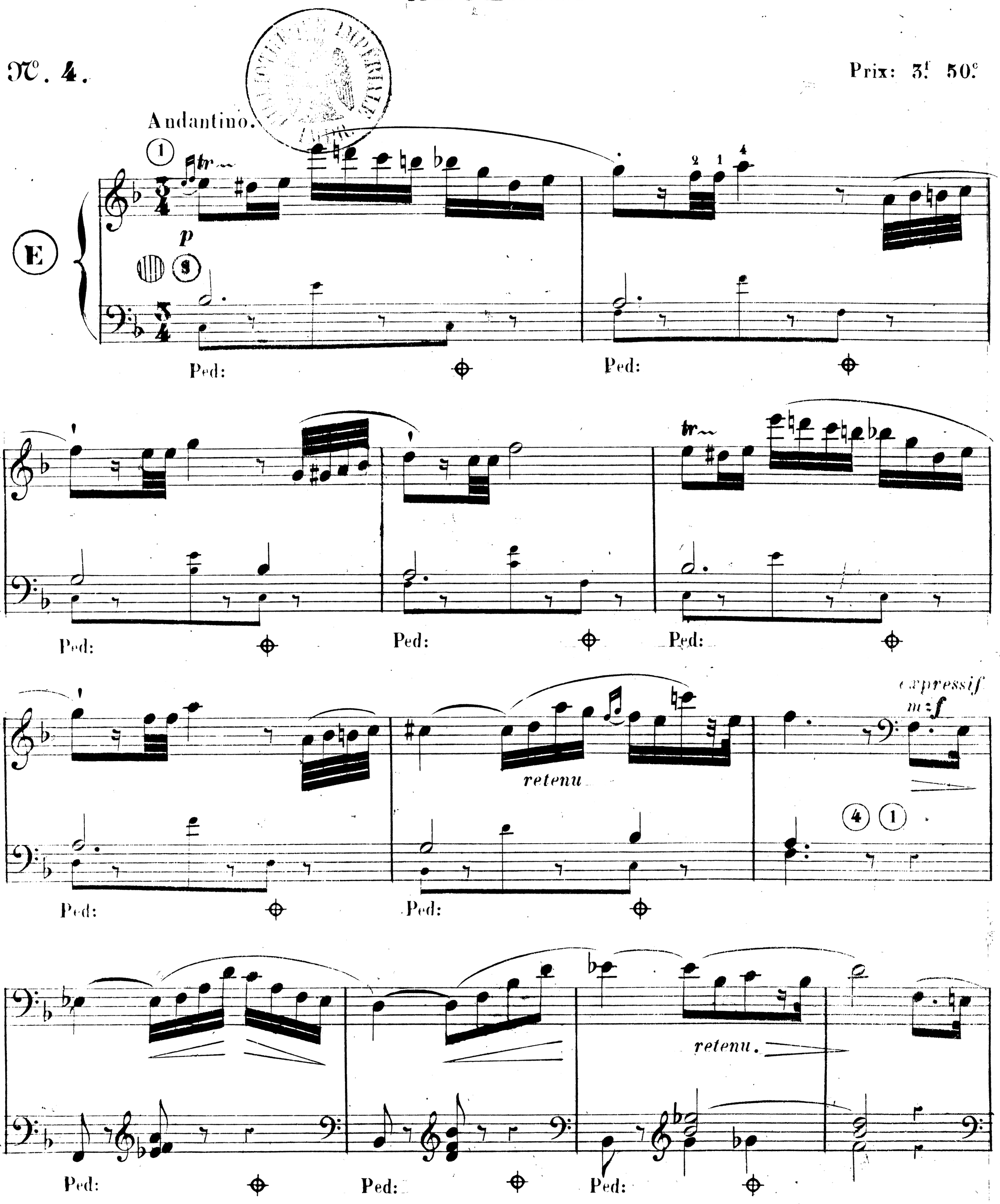

à Paris, chez RÉGNIER-CANAUX, Editeur de Musique Religieuse, rue Ste Appoline, 17.

Imp: Vve Simon r. du Louvre 12. R. C. 821.

retardez.

Ped: Ped: Ped: Ped:

Ped: Ped: Ped:

retenu.

Ped: Ped: Ped: Ped: Ped: Ped:

Ped: Ped: Ped: Ped: Ped:

retenez

Ped: Ped: Ped: Ped:

retardez.

I.er mouvement.

p

Ped: Ped: Ped:

retenez.

Ped: Ped: Ped:

retardez.

tr

retardez.

p

Ped: Ped: Ped:

Ped: Ped: Ped: Ped:

retenu.

pp

BIBLIOTHÈQUE IMPÉRIALE IMPR.

à son Élève Madame **A. CHEVALIER.**

INVOCATION.

N°. 5.

Prix: 3f. 50c.

Cantabile.

expressif.

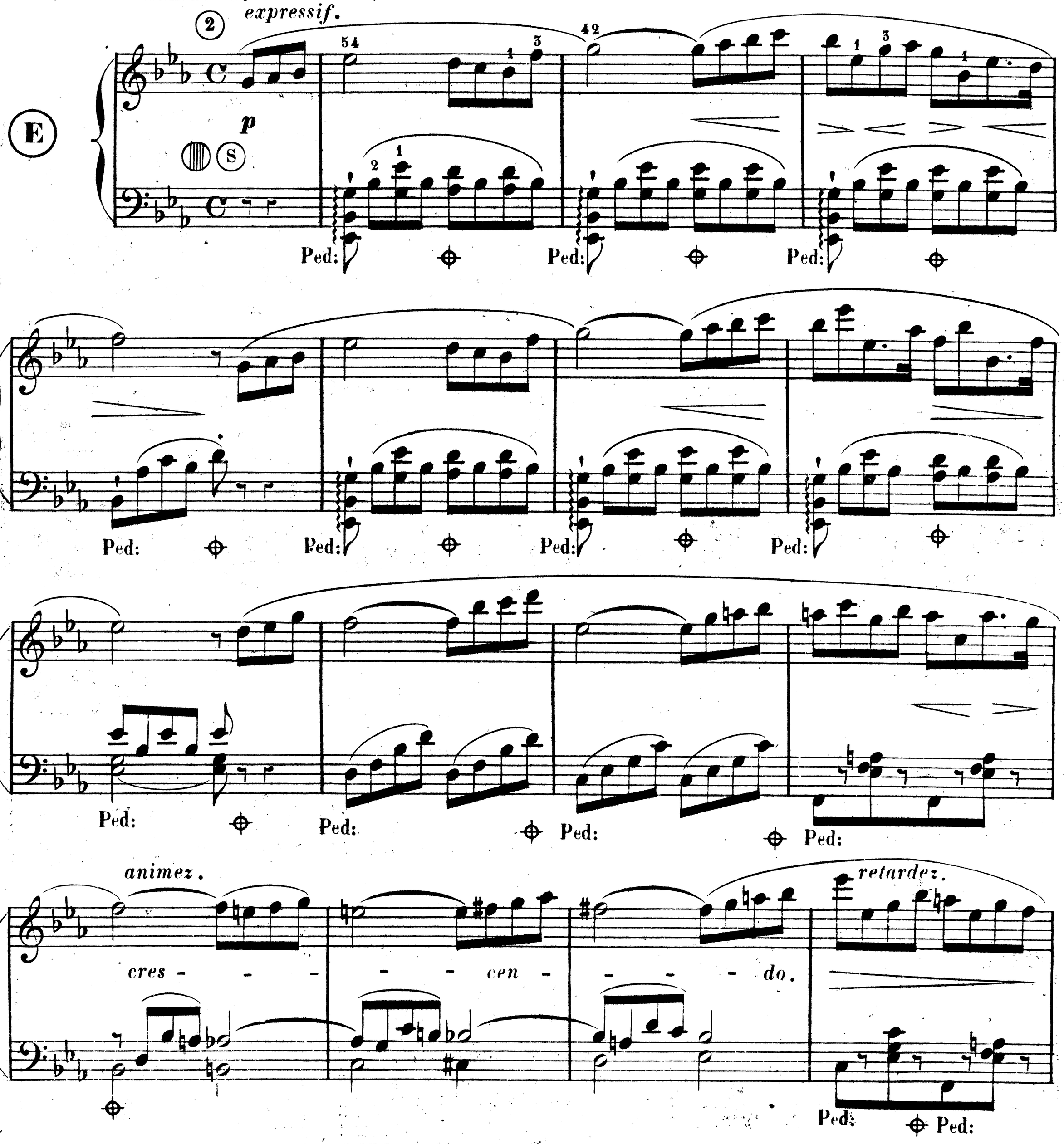

à Paris, chez RÉGNIER-CANAUX, Editeur de Musique Religieuse rue Ste. Appoline 17.

Imp: Vve Simon r. du Louvre 12. R.C. 822.

1.er Mouv.t

retardez

p

Ped: Ped: Ped: Ped:

Ped: Ped: Ped: Ped:

animez.

retenez.

BIBLIOTECA CENTRALE MUSICALE

Ped:

retardez.

cresc.

diminuez.

animez.

1.er Mouvt

retardez.

p

retenez - - -

Ped: Ped: Ped: Ped:

retardez.

pp

à son Elève Mademoiselle Alice **CABARRUS**

NAPLES.

TARENTELLE.

BIBLIOTHÈQUE IMPÉRIALE IMPR.

N°. 6.

Prix : 5f.

Vivo.

E

ff

Ped:

Ped:

Ped:

Ped:

ff

p

à Paris chez **RÉGNIER-CANAUX**, *Editeur de Musique Religieuse, rue Sainte Appoline* **17.**

R. C. 823.

f G

ff

p

f G

ff

Ped:

Ped:

Ped:

Ped:

mzf

Ped:

Ped:

Ped:

retenez

T. C. 823.

pp

Ped:

Ped:

mzf

Ped:

retenez

pp

Ped:

Ped:

Ped:

6 *ff*

Ped:

Ped:

8 *p*

Ped:

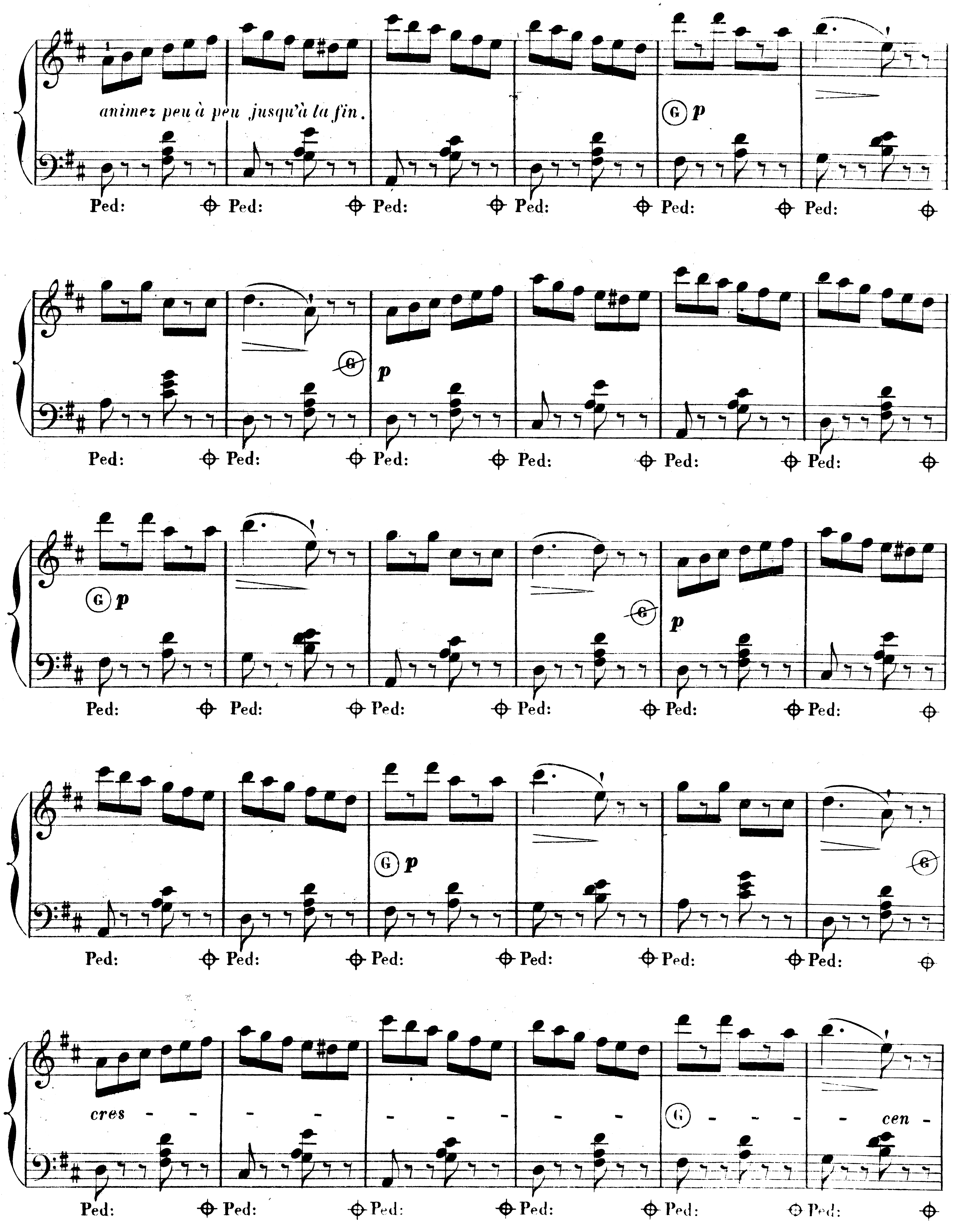
animez peu à peu jusqu'à la fin.
G p
Ped:
G p
Ped:
G p
Ped:
G p
Ped:
cres
G
cen

- - - -

do. *ff*

Ped:

8va

2 4 2 4

mf

ff

Ped:

2 1

mf

8va

2

cres - - - - *cen* - - - - *do.*

sans presser.

ff *ff* *ff*

Ped: Ped: Ped:

Imp: Vve Simon, rue des Poulies, 17.

BIBLIOTHÈQUE NATIONALE