FESTCHOR

ZU

Mozart's Säcularfeier

Gedicht von Beck

in Musik gesetzt für

Männerstimmen mit Harmoniebegleitung

VON

FRANZ LACHNER

OP. 103.

Nº 14445.

Partitur, Clavier Ausz. z. Singst. 2 Fl
Instrumentalstimmen 2 .

Eigenthum der Verleger Eingetragen in das Archiv der Union.
MAINZ BEI B. SCHOTT'S SÖHNEN
Brüssel bei Gebrüder Schott London bei Schott & Cie
Vollständige Auslieferungs Lager.
Leipzig bei C. F. Leede. Wien bei H. F. Müller.
Rotterdam bei W. F. Lichtenauer
Déposé à la Bibliothèque Impériale de France
en Dépot chez J. Hartmann. Boulevart des Capucines Nº 15 à Paris.

FESTCHOR

ZU MOZART'S SÄKULARFEIER.

Gedicht von **F. BECK.** Musik von **F. LACHNER.**

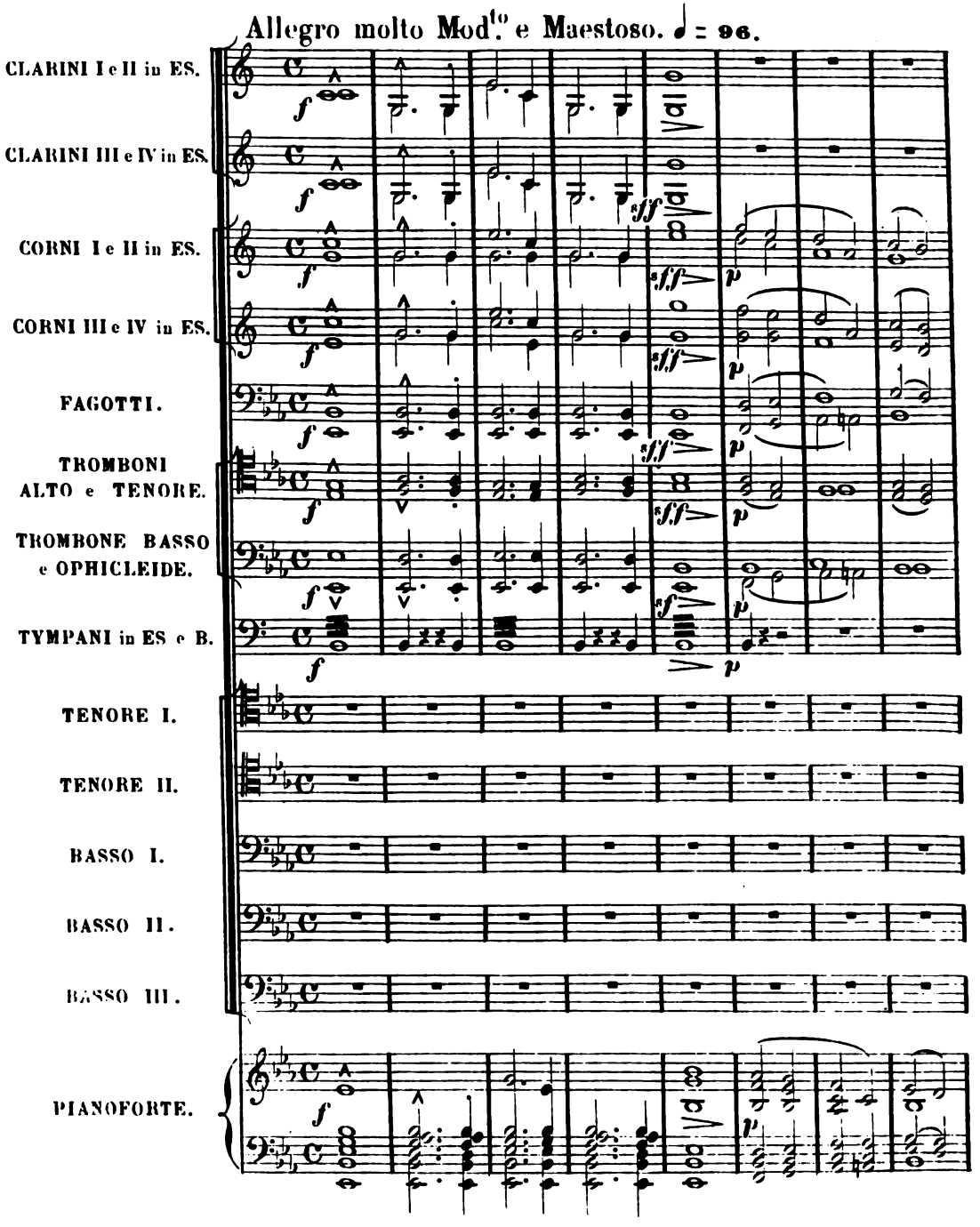

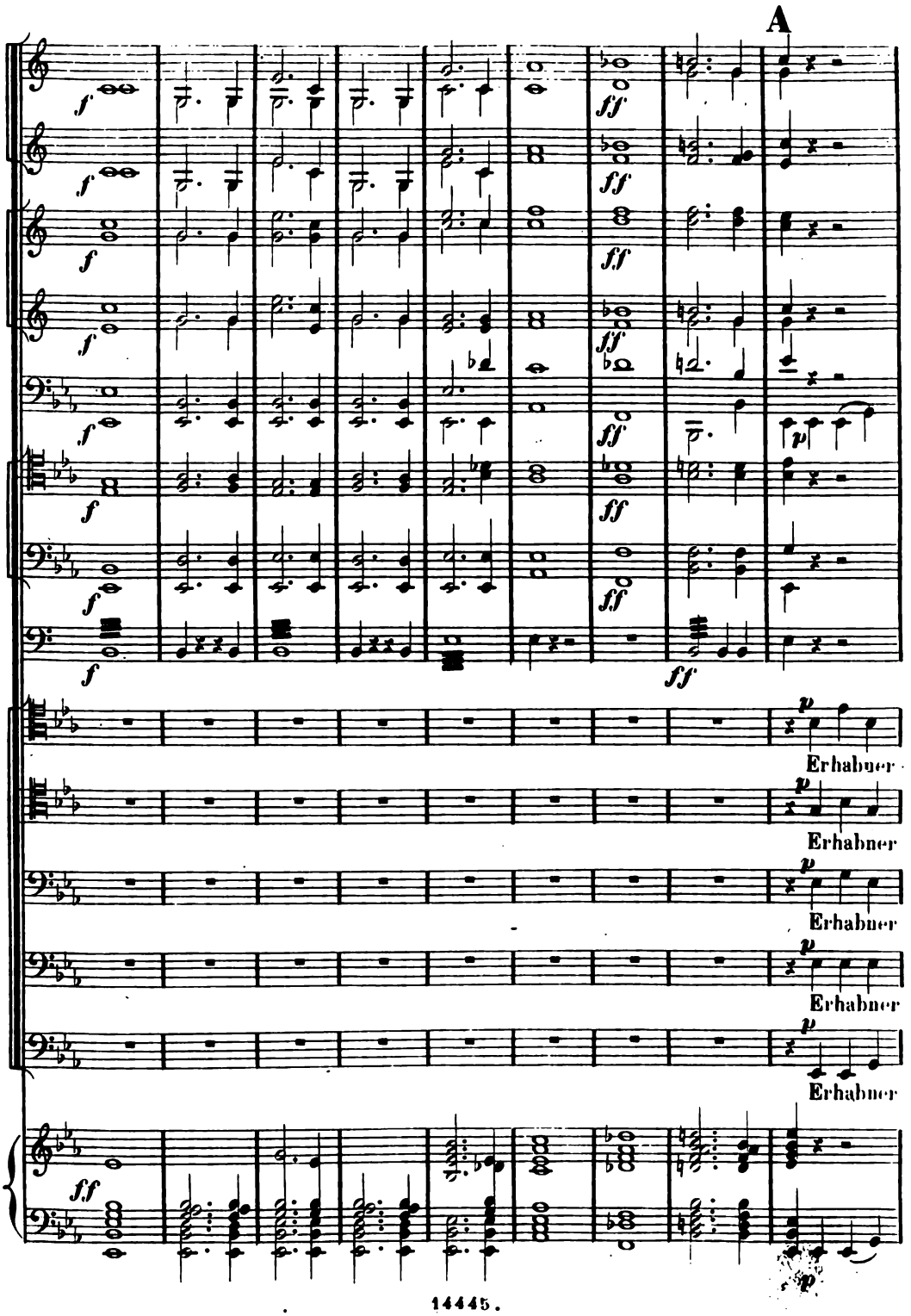
A
Erhabner
Erhabner
Erhabner
Erhabner
Erhabner

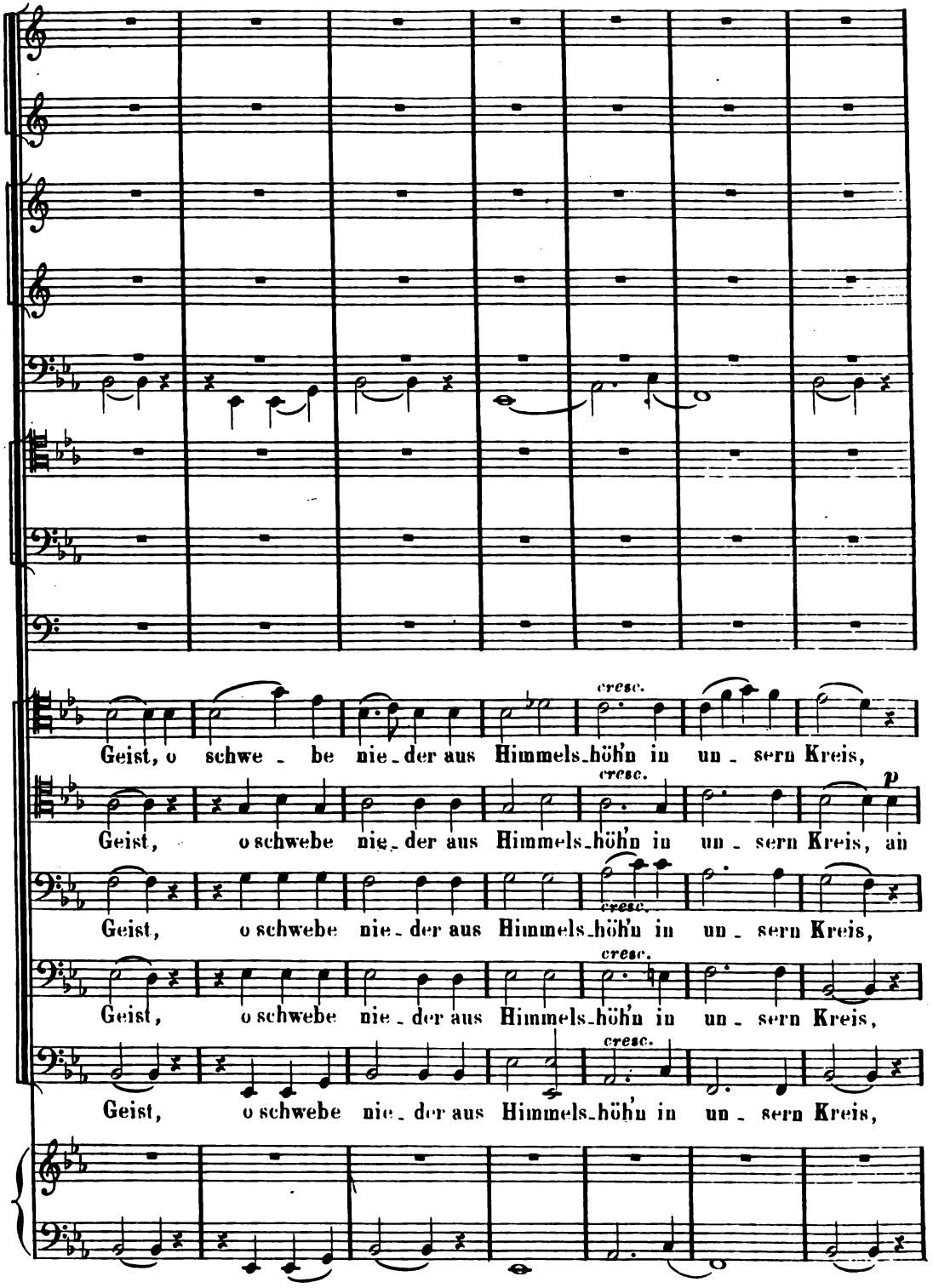
cresc.
Geist, o schwe - be nie - der aus Himmels-höh'n in un - sern Kreis,
cresc.
p
Geist, o schwebe nie - der aus Himmels-höh'n in un - sern Kreis, an
cresc.
Geist, o schwebe nie - der aus Himmels-höh'n in un - sern Kreis,
cresc.
Geist, o schwebe nie - der aus Himmels-höh'n in un - sern Kreis,
cresc.
Geist, o schwebe nie - der aus Himmels-höh'n in un - sern Kreis,

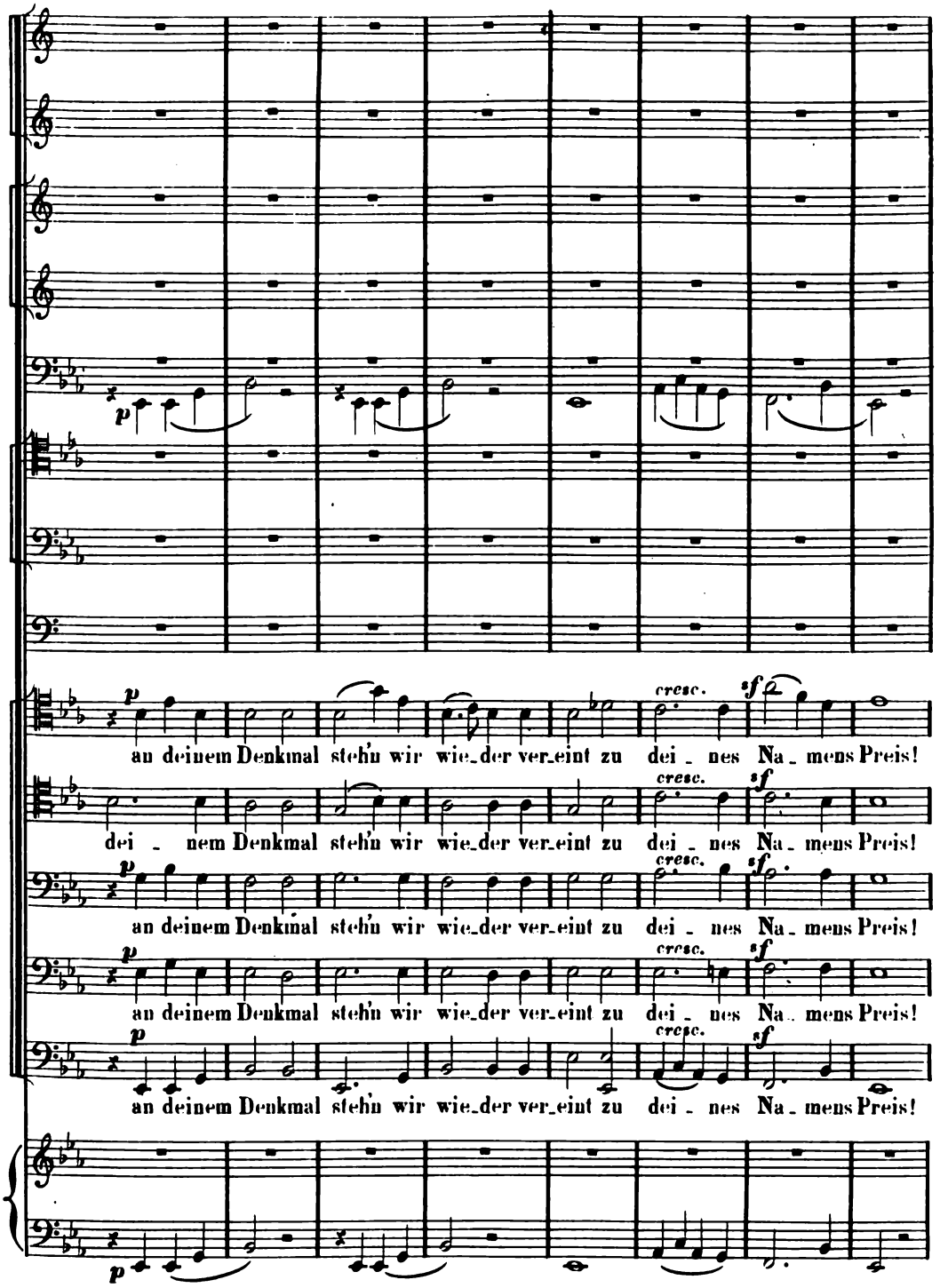
p
an deinem Denkmal steh'n wir wie_der ver_eint zu dei_nes Na_mens Preis!
cresc.
sf
dei_nem Denkmal steh'n wir wie_der ver_eint zu dei_nes Na_mens Preis!
an deinem Denkmal steh'n wir wie_der ver_eint zu dei_nes Na_mens Preis!
an deinem Denkmal steh'n wir wie_der ver_eint zu dei_nes Na_mens Preis!
an deinem Denkmal steh'n wir wie_der ver_eint zu dei_nes Na_mens Preis!

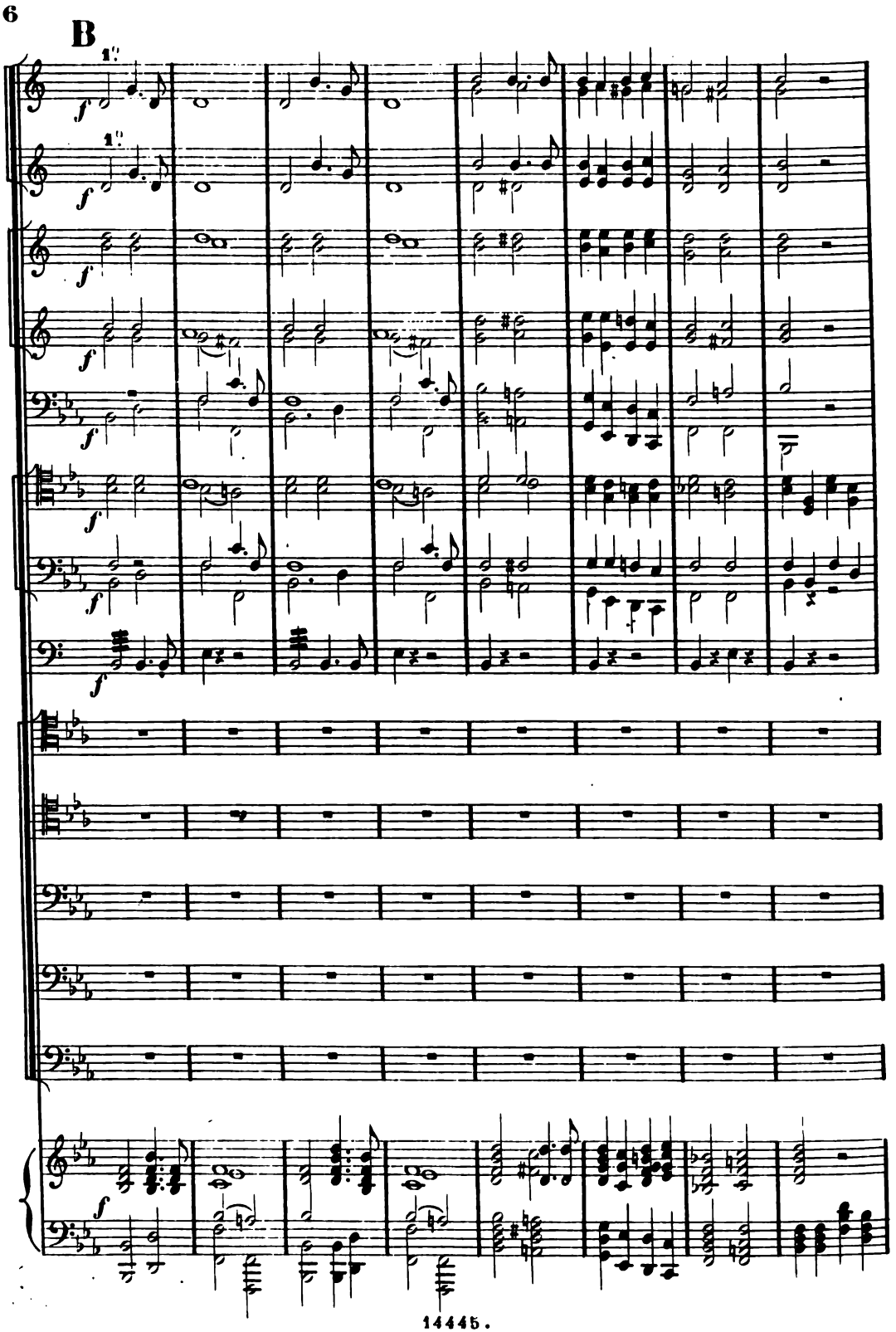
B
1.
f

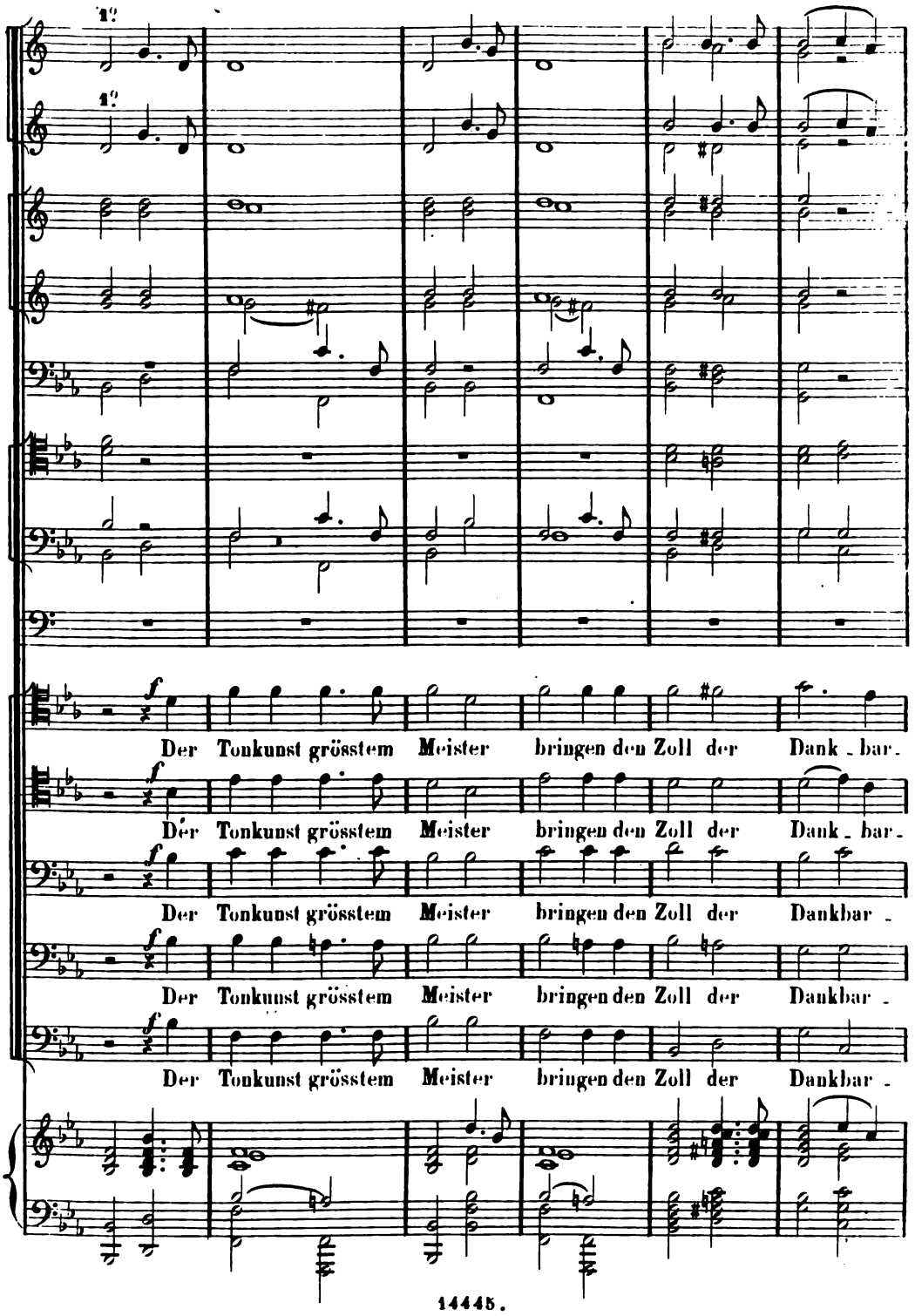
Der Tonkunst grösstem Meister bringen den Zoll der Dank - bar.
Der Tonkunst grösstem Meister bringen den Zoll der Dank - bar.
Der Tonkunst grösstem Meister bringen den Zoll der Dankbar -
Der Tonkunst grösstem Meister bringen den Zoll der Dankbar -
Der Tonkunst grösstem Meister bringen den Zoll der Dankbar -

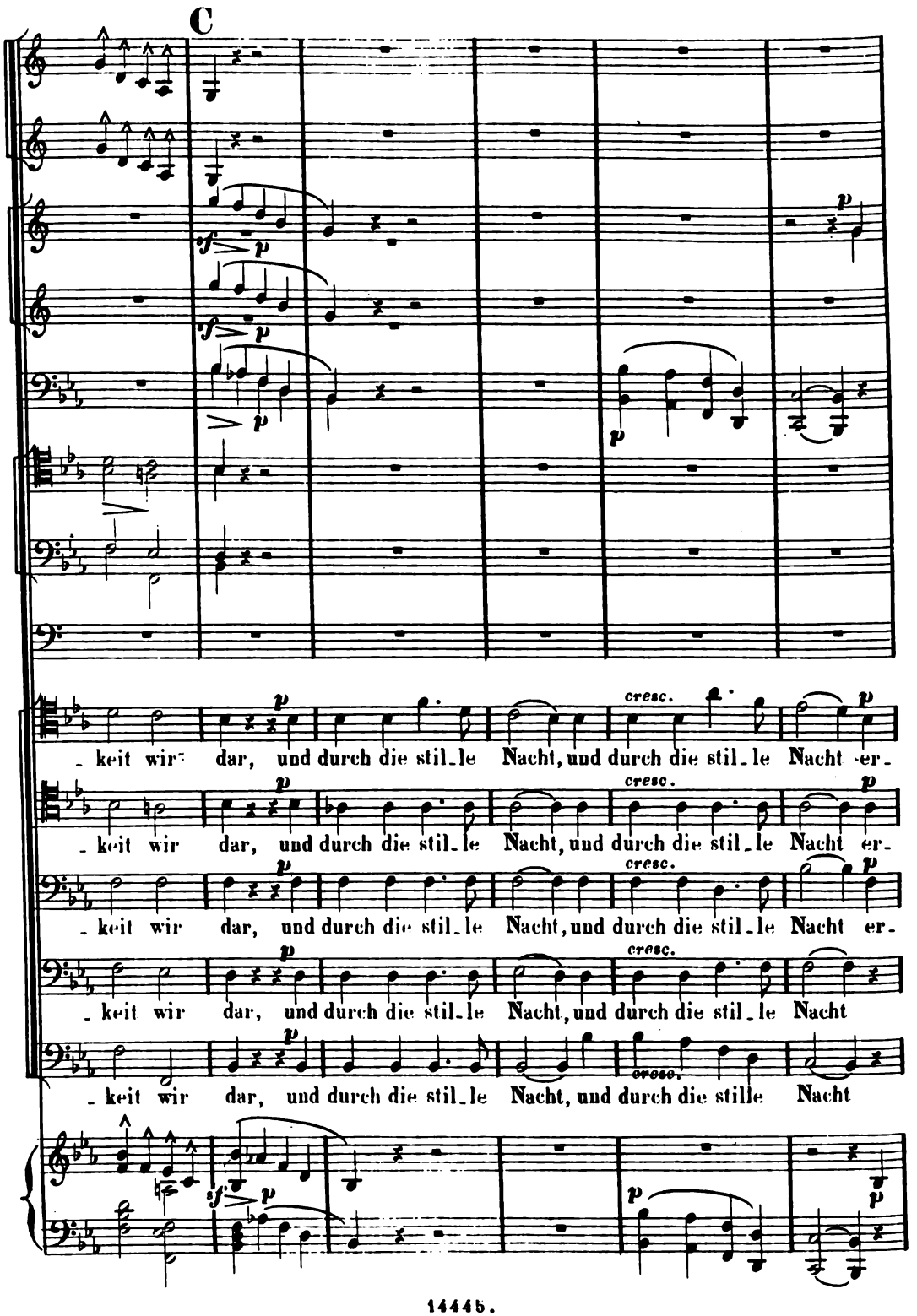
C
- keit wir dar, und durch die stil-le Nacht, und durch die stil-le Nacht er-
- keit wir dar, und durch die stil-le Nacht, und durch die stil-le Nacht er-
- keit wir dar, und durch die stil-le Nacht, und durch die stil-le Nacht er-
- keit wir dar, und durch die stil-le Nacht, und durch die stil-le Nacht
- keit wir dar, und durch die stil-le Nacht, und durch die stille Nacht
cresc.

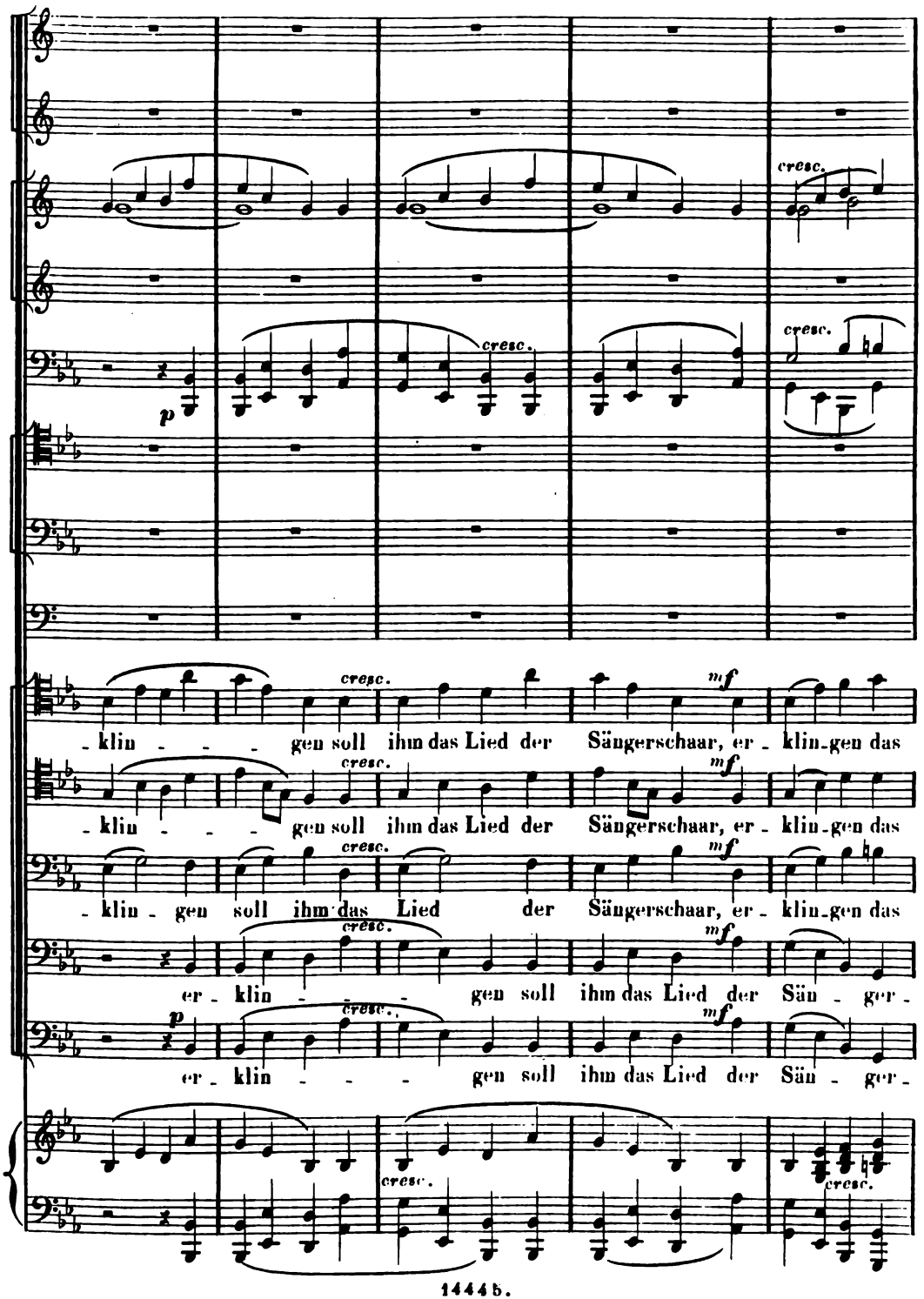
cresc.
cresc.
cresc.
p
cresc.
mf
- klin - - - gen soll ihm das Lied der Sängerschaar, er - klin-gen das
- klin - - - gen soll ihm das Lied der Sängerschaar, er - klin-gen das
- klin - gen soll ihm das Lied der Sängerschaar, er - klin-gen das
er - klin - - - gen soll ihm das Lied der Sän - ger -
er - klin - - - gen soll ihm das Lied der Sän - ger -
cresc.
cresc.

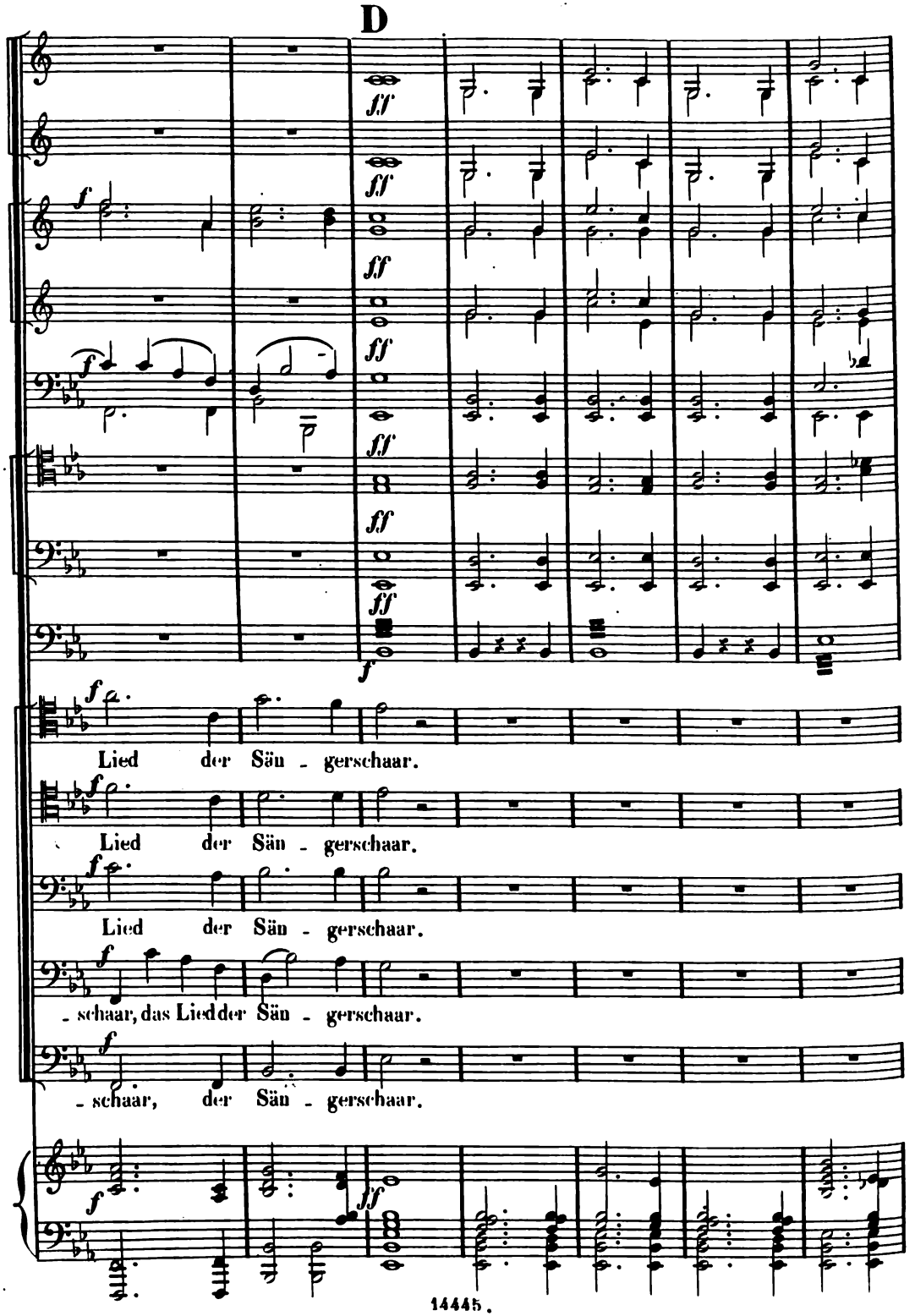
D
Lied der Sän - gerschaar.
Lied der Sän - gerschaar.
Lied der Sän - gerschaar.
- schaar, das Lied der Sän - gerschaar.
- schaar, der Sän - gerschaar.

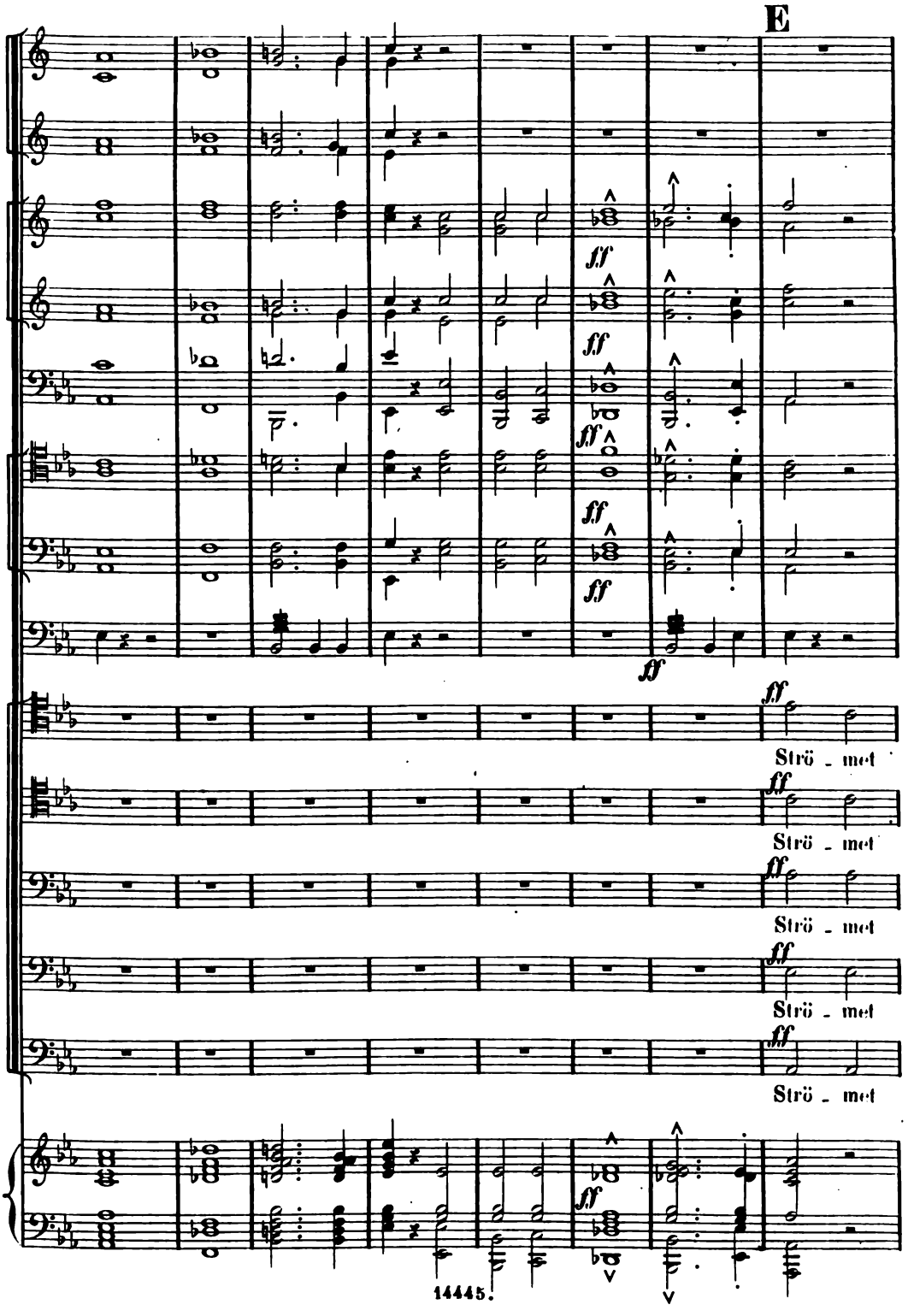
E
ff
Strö - met
Strö - met
Strö - met
Strö - met
Strö - met

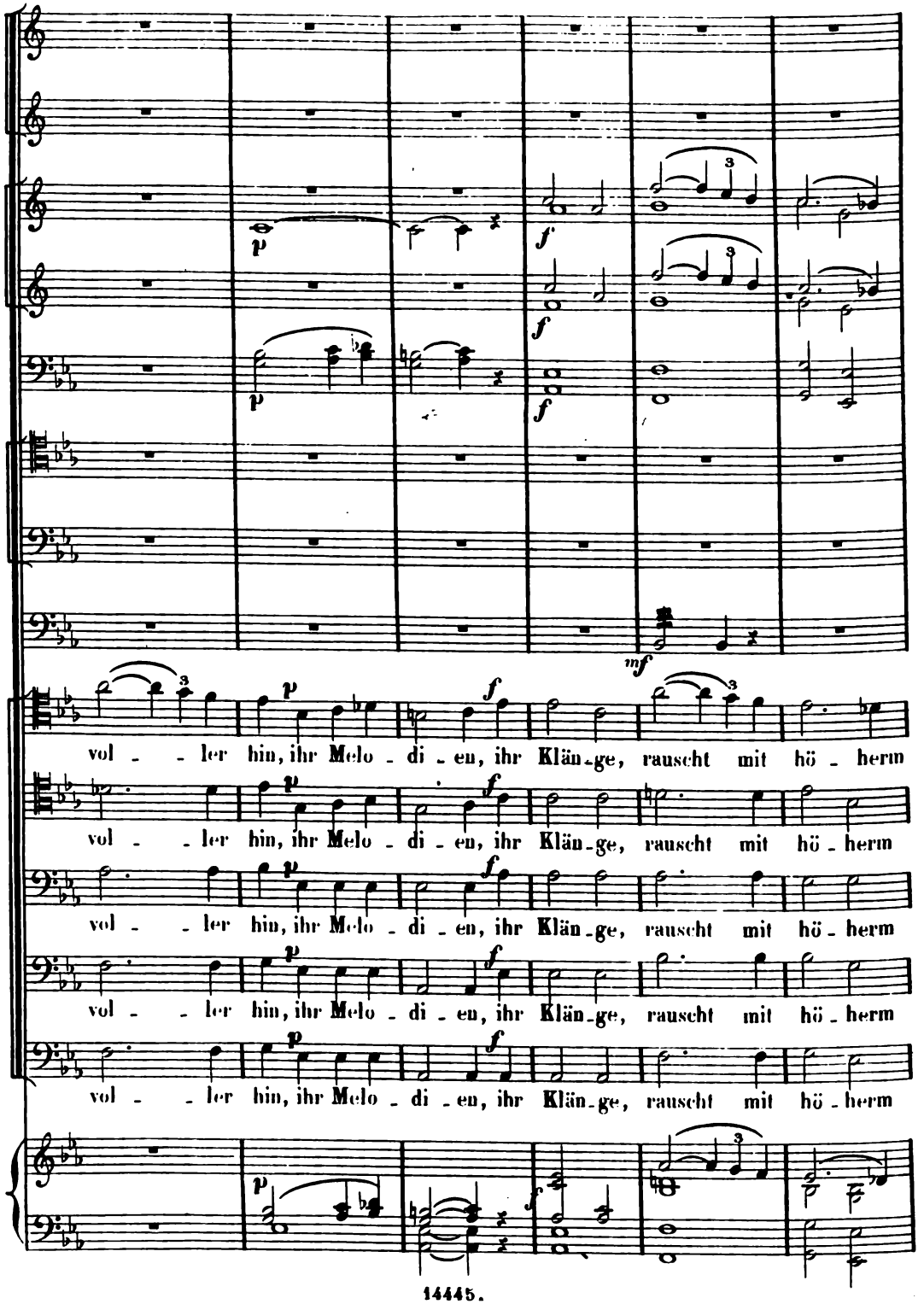
vol - - ler hin, ihr Melo - di - en, ihr Klän - ge, rauscht mit hö - herm
vol - - ler hin, ihr Melo - di - en, ihr Klän - ge, rauscht mit hö - herm
vol - - ler hin, ihr Melo - di - en, ihr Klän - ge, rauscht mit hö - herm
vol - - ler hin, ihr Melo - di - en, ihr Klän - ge, rauscht mit hö - herm
vol - - ler hin, ihr Melo - di - en, ihr Klän - ge, rauscht mit hö - herm

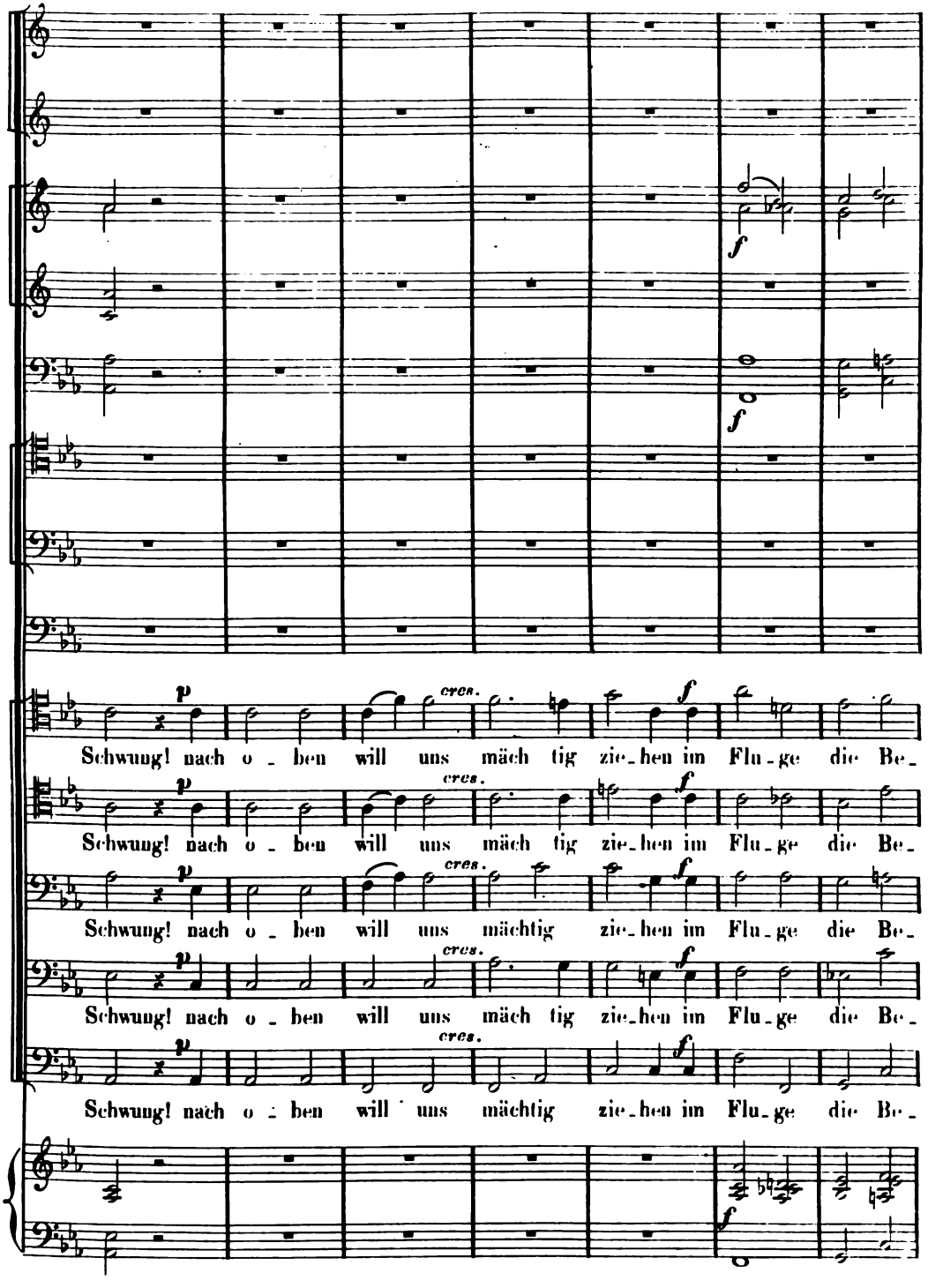
Schwung! nach o - ben will uns mächtig ziehen im Flu - ge die Be -
Schwung! nach o - ben will uns mächtig ziehen im Flu - ge die Be -
Schwung! nach o - ben will uns mächtig ziehen im Flu - ge die Be -
Schwung! nach o - ben will uns mächtig ziehen im Flu - ge die Be -
Schwung! nach o - ben will uns mächtig ziehen im Flu - ge die Be -

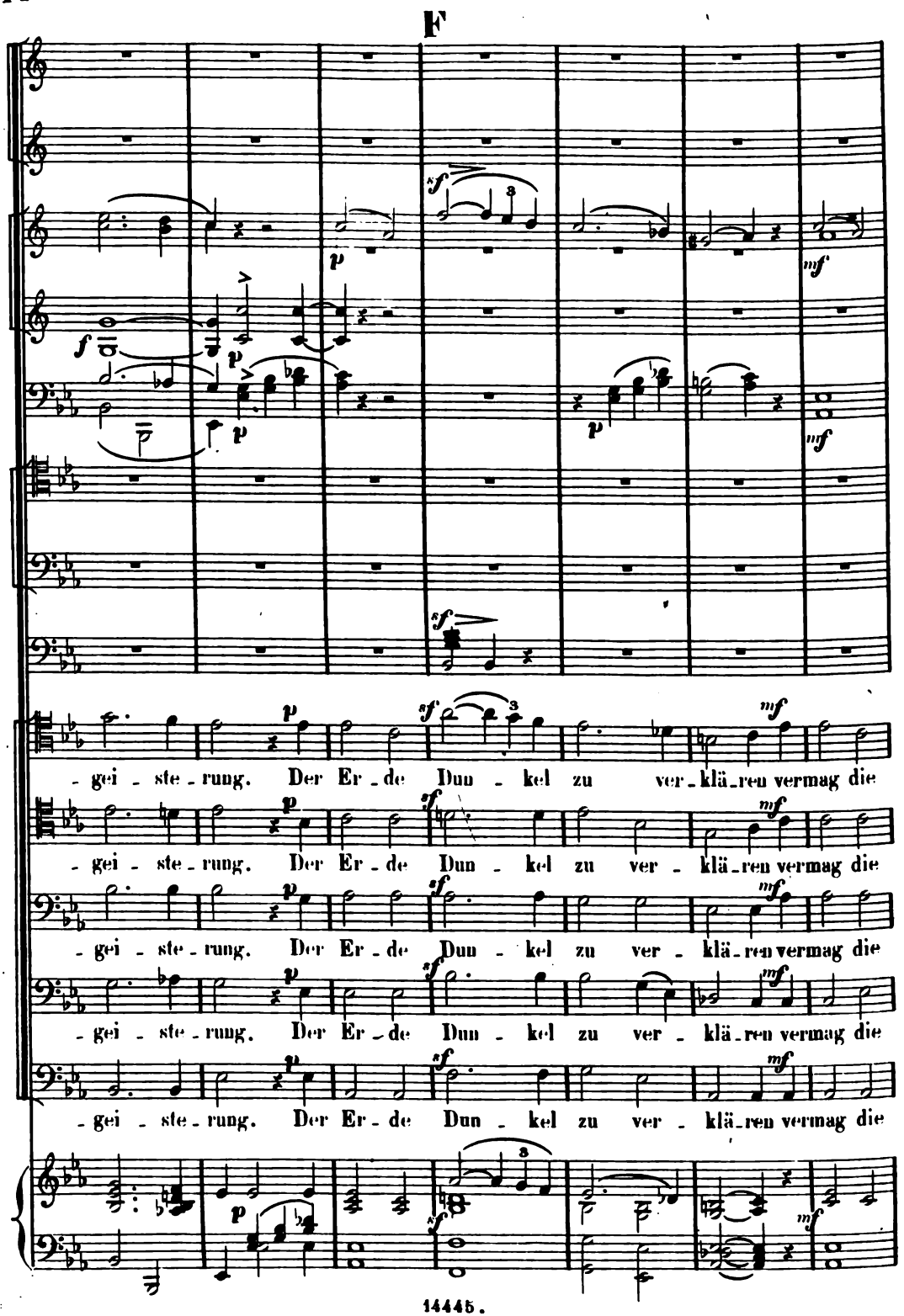
F
-gei - ste - rung. Der Er - de Dun - kel zu ver - klä - ren vermag die
-gei - ste - rung. Der Er - de Dun - kel zu ver - klä - ren vermag die
-gei - ste - rung. Der Er - de Dun - kel zu ver - klä - ren vermag die
-gei - ste - rung. Der Er - de Dun - kel zu ver - klä - ren vermag die
-gei - ste - rung. Der Er - de Dun - kel zu ver - klä - ren vermag die

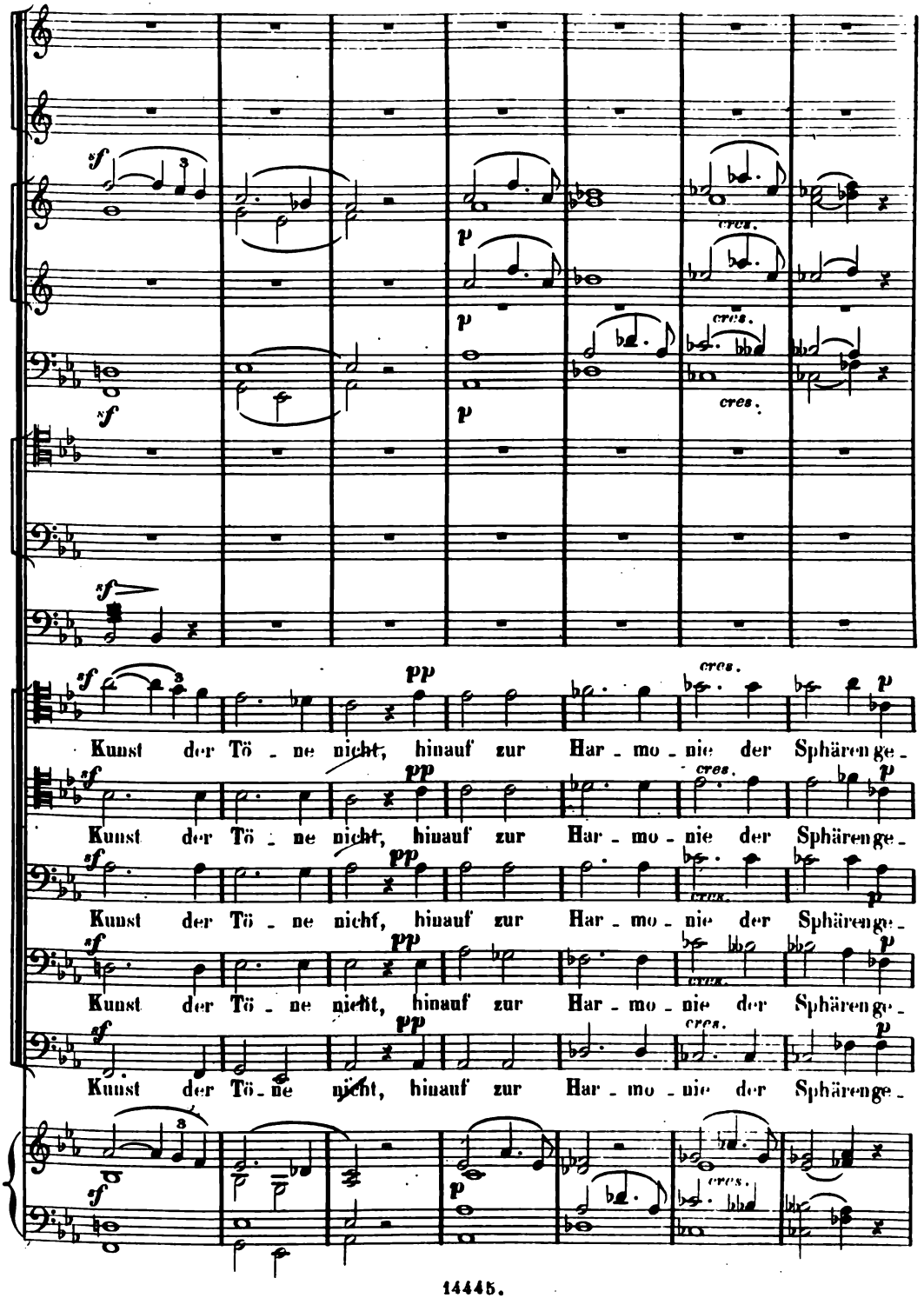
Kunst der Tö - ne nicht, hinauf zur Har - mo - nie der Sphärenge -
Kunst der Tö - ne nicht, hinauf zur Har - mo - nie der Sphärenge -
Kunst der Tö - ne nicht, hinauf zur Har - mo - nie der Sphärenge -
Kunst der Tö - ne nicht, hinauf zur Har - mo - nie der Sphärenge -

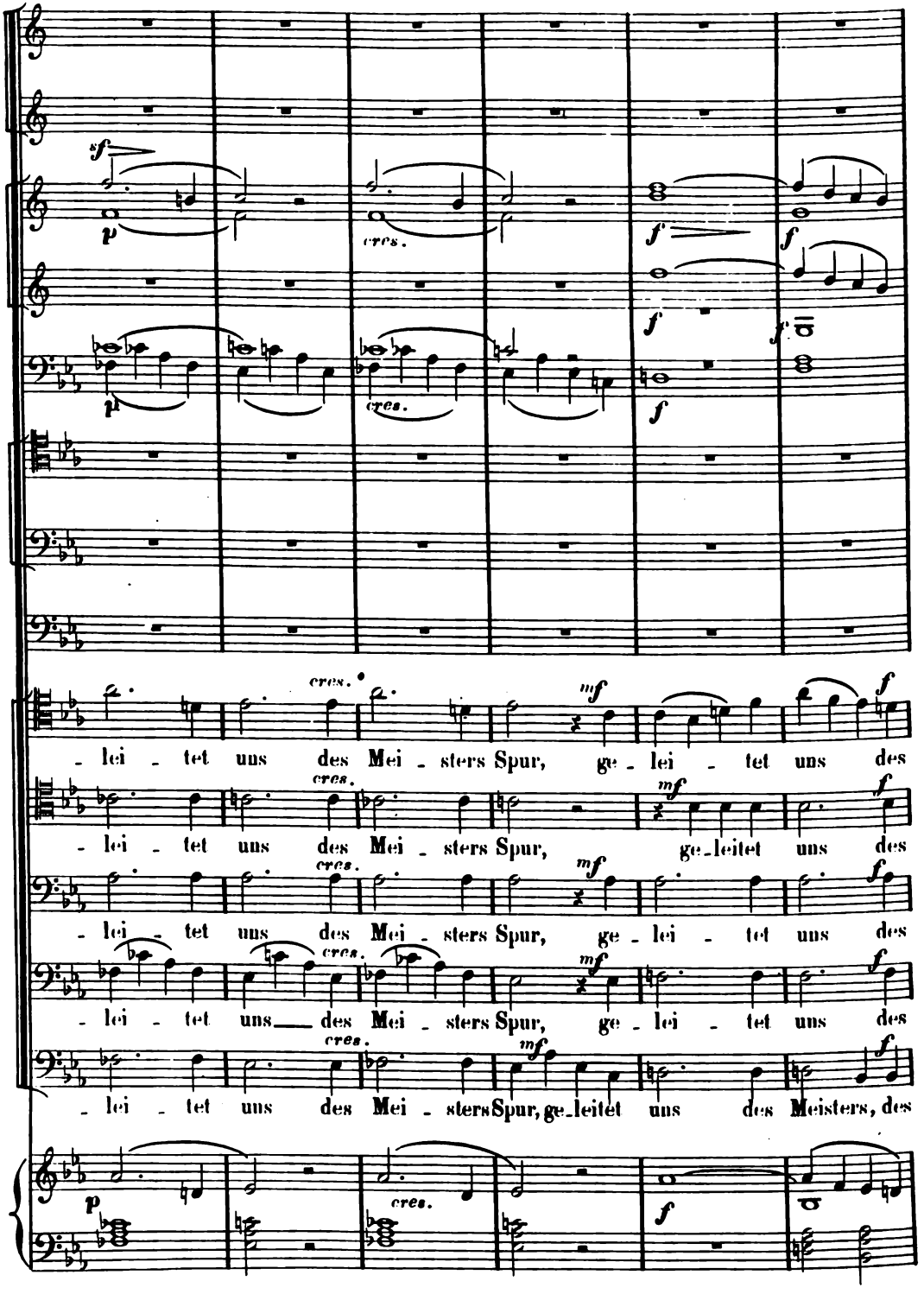
sf
p
cres.
f
f
f
f
p
cres.
f
cres.
mf
f
- lei - tet uns des Mei - sters Spur, ge - lei - tet uns des
cres.
mf
f
- lei - tet uns des Mei - sters Spur, ge-leitet uns des
cres.
mf
f
- lei - tet uns des Mei - sters Spur, ge - lei - tet uns des
cres.
mf
f
- lei - tet uns des Mei - sters Spur, ge-leitet uns des Meisters, des
p
cres.
f

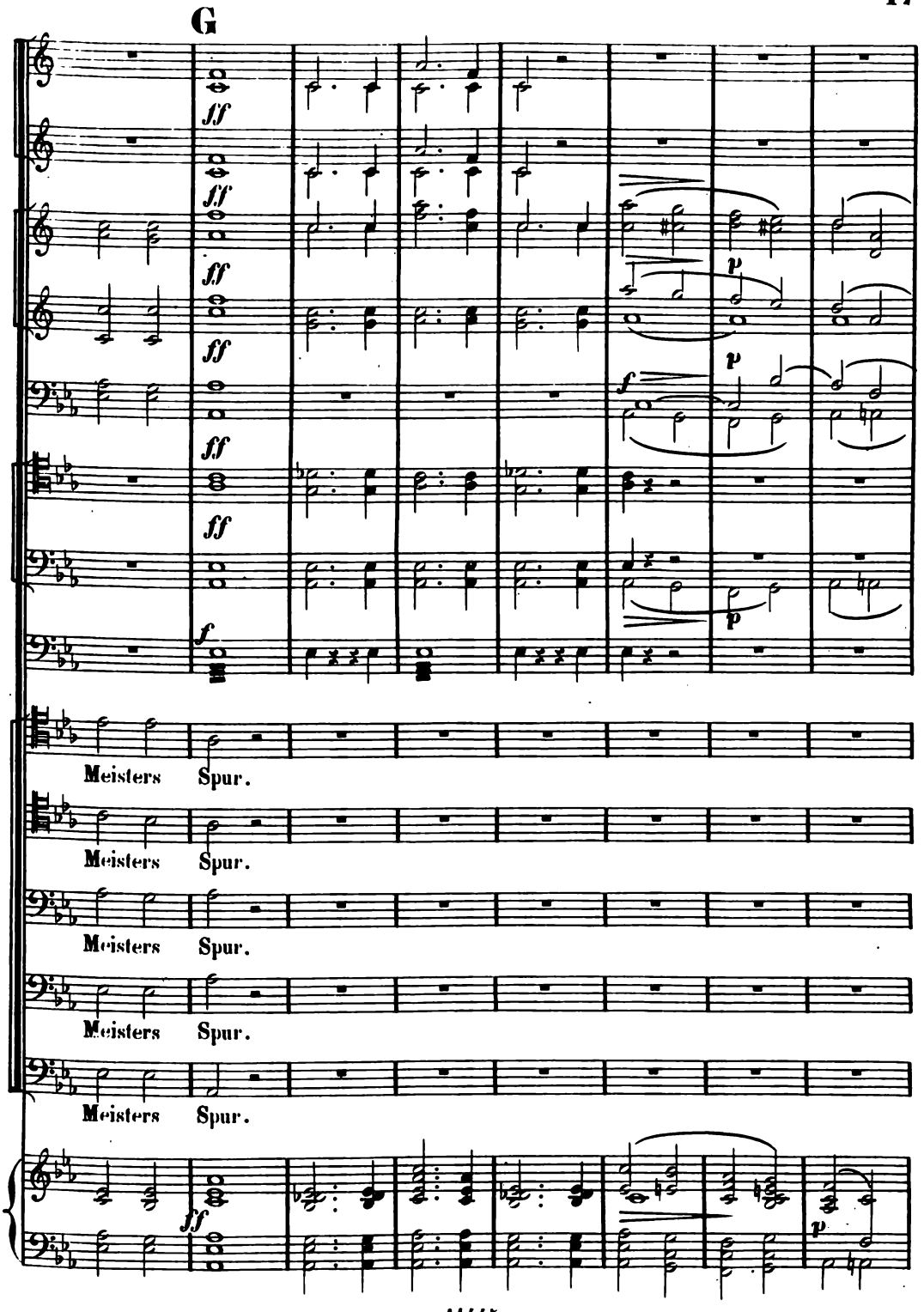
G
ff
ff
ff
ff
ff
f
p
p
p
Meisters Spur.
Meisters Spur.
Meisters Spur.
Meisters Spur.
Meisters Spur.
ff
p

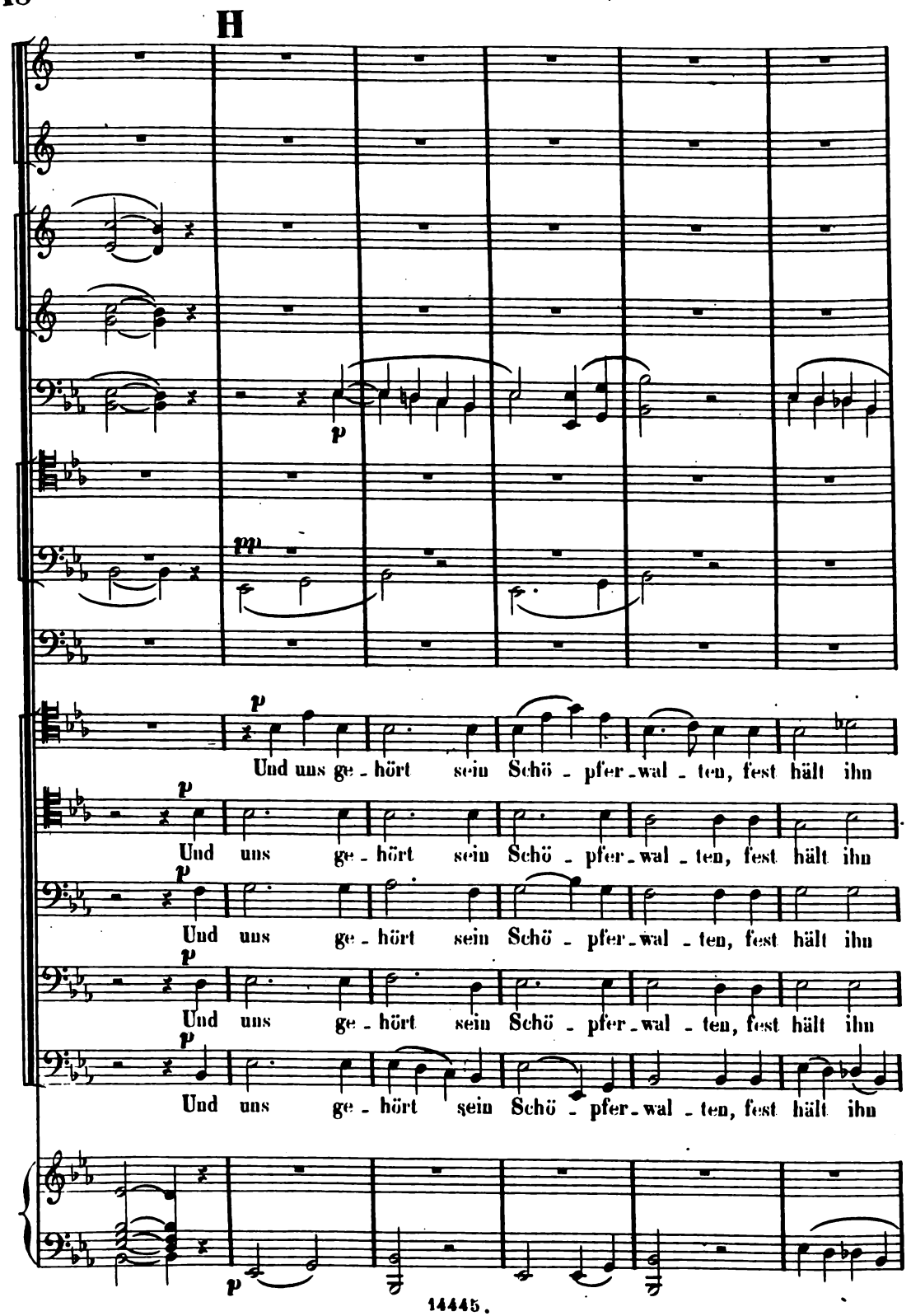
H
p
mp
p
Und uns ge - hört sein Schö - pfer - wal - ten, fest hält ihn
p
Und uns ge - hört sein Schö - pfer - wal - ten, fest hält ihn
p
Und uns ge - hört sein Schö - pfer - wal - ten, fest hält ihn
p
Und uns ge - hört sein Schö - pfer - wal - ten, fest hält ihn
p

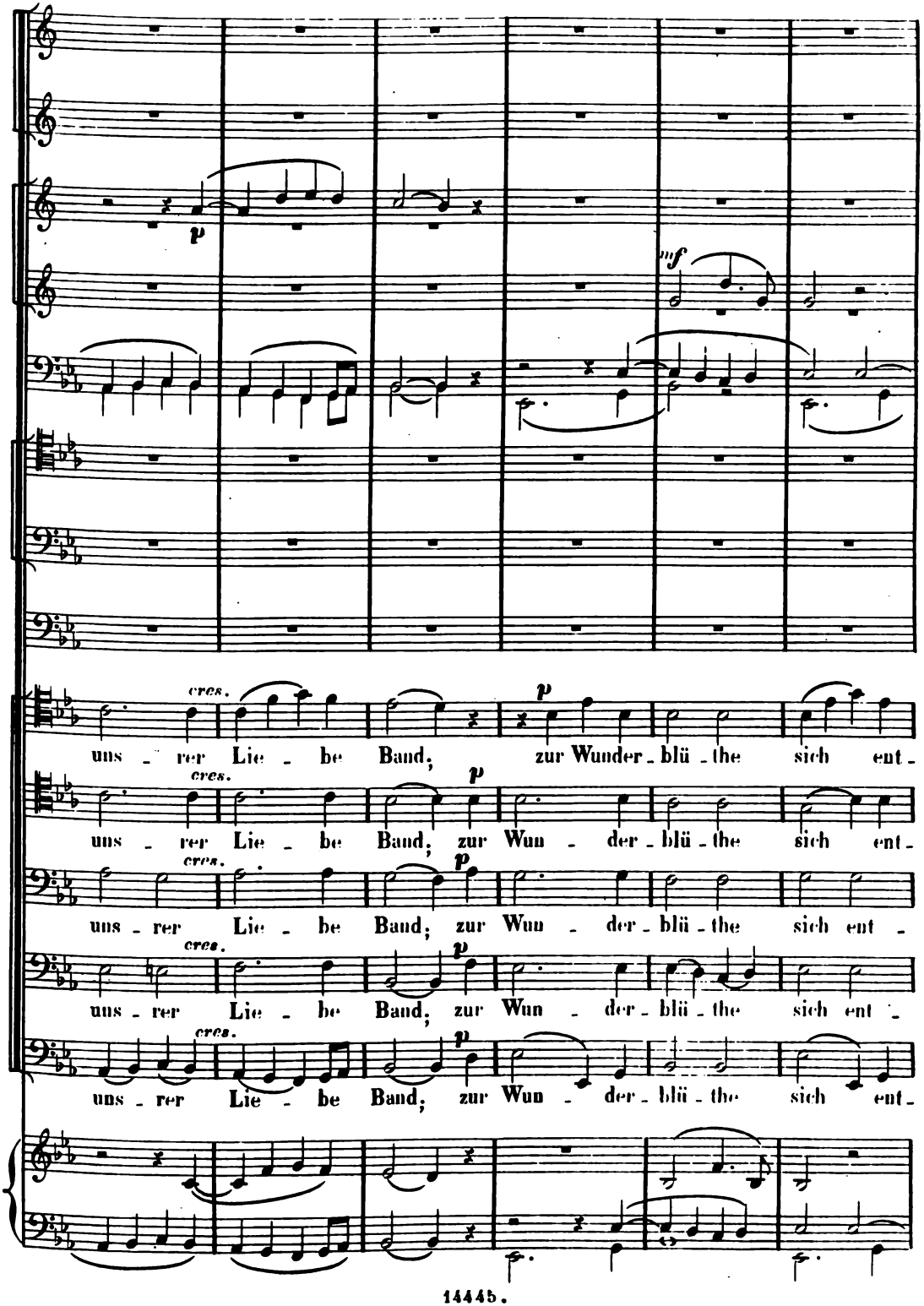
p
mf
cres.
uns - rer Lie - be Band; zur Wunder - blü - the sich ent -
cres.
uns - rer Lie - be Band; zur Wun - der - blü - the sich ent -
cres.
uns - rer Lie - be Band; zur Wun - der - blü - the sich ent -
cres.
uns - rer Lie - be Band; zur Wun - der - blü - the sich ent -
cres.
uns - rer Lie - be Band; zur Wun - der - blü - the sich ent -

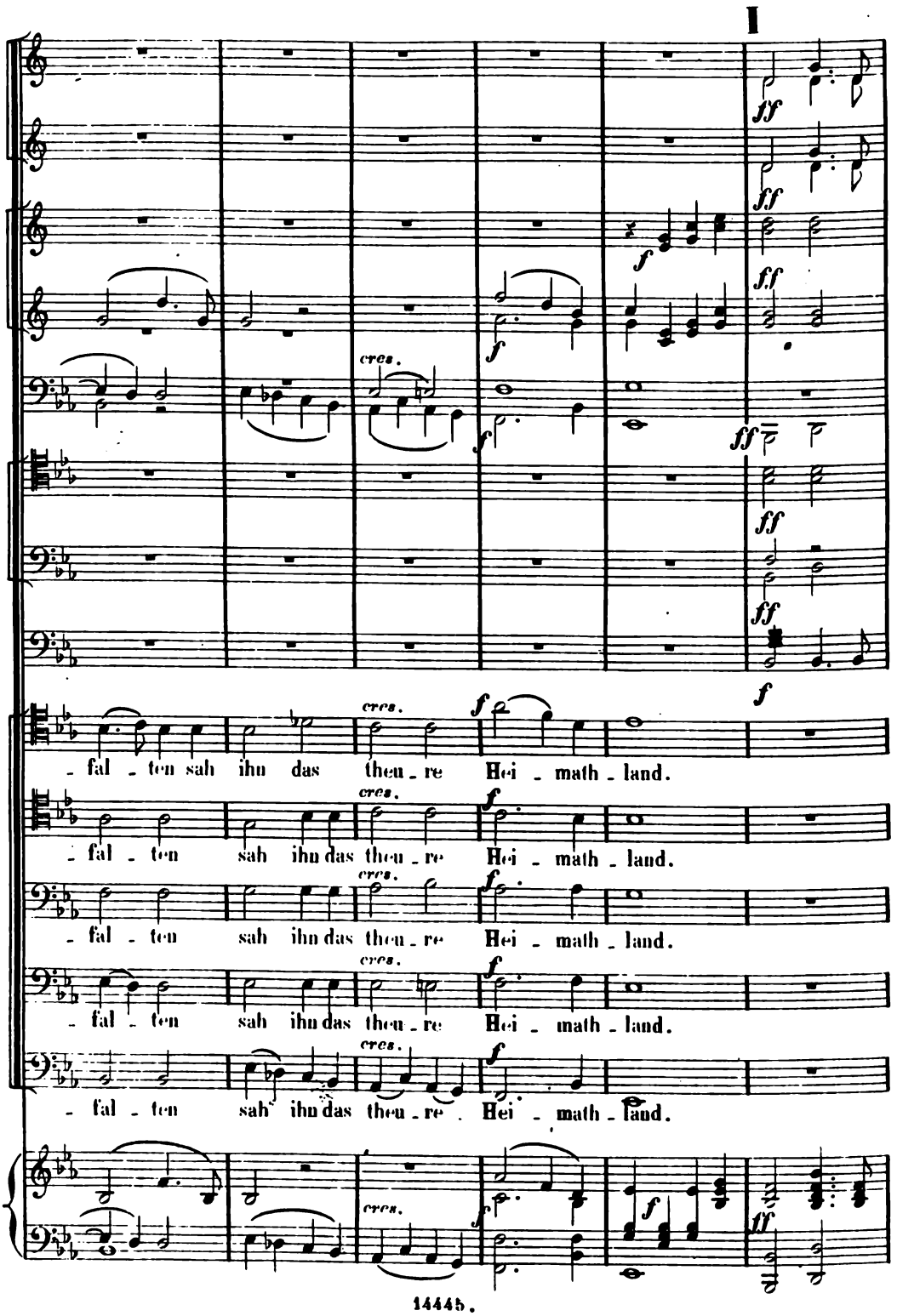
I
cres.
f
ff
- fal - ten sah ihn das theu - re Hei - math - land.
- fal - ten sah ihn das theu - re Hei - math - land.
- fal - ten sah ihn das theu - re Hei - math - land.
- fal - ten sah ihn das theu - re Hei - math - land.

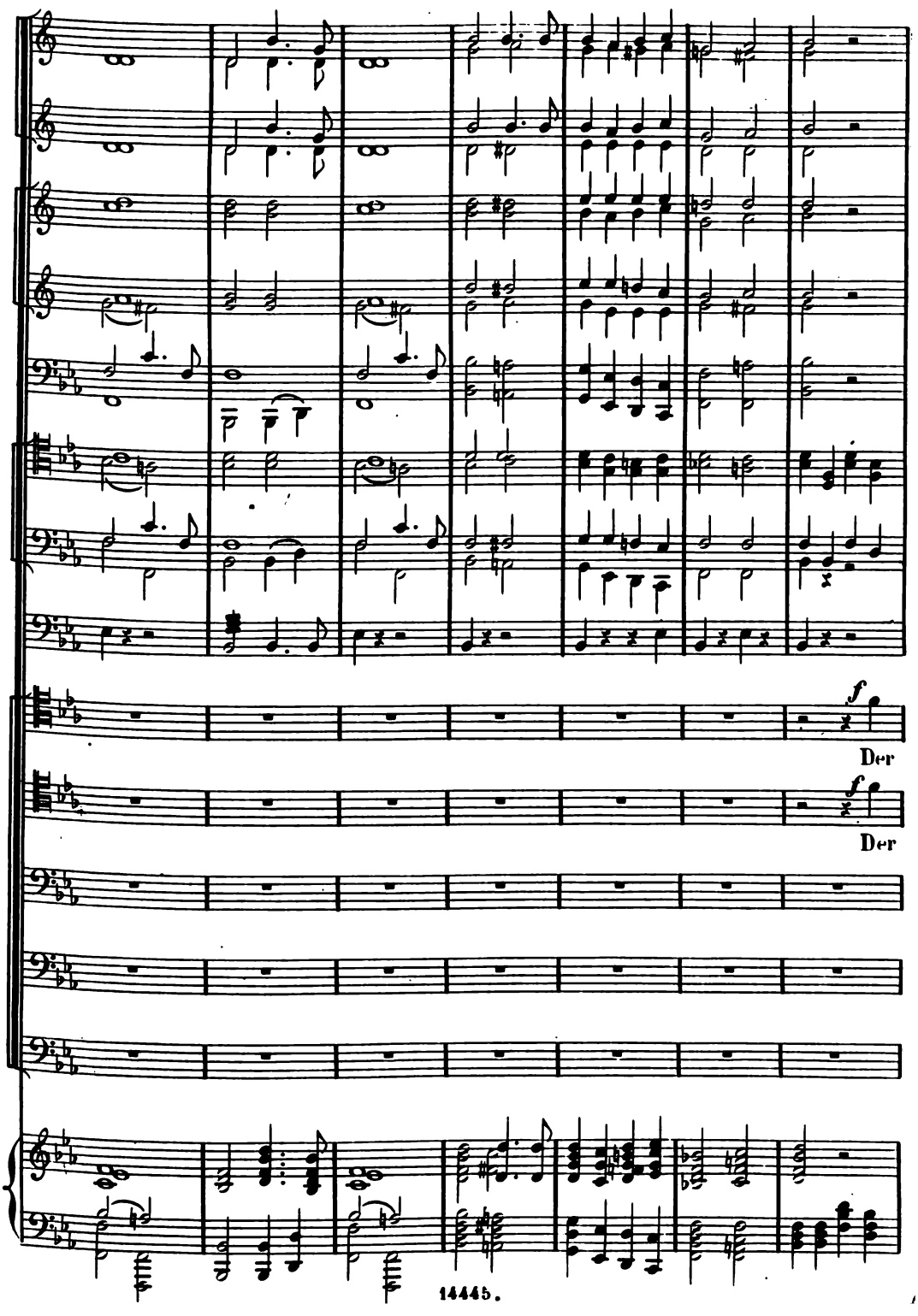
f
Der
f
Der

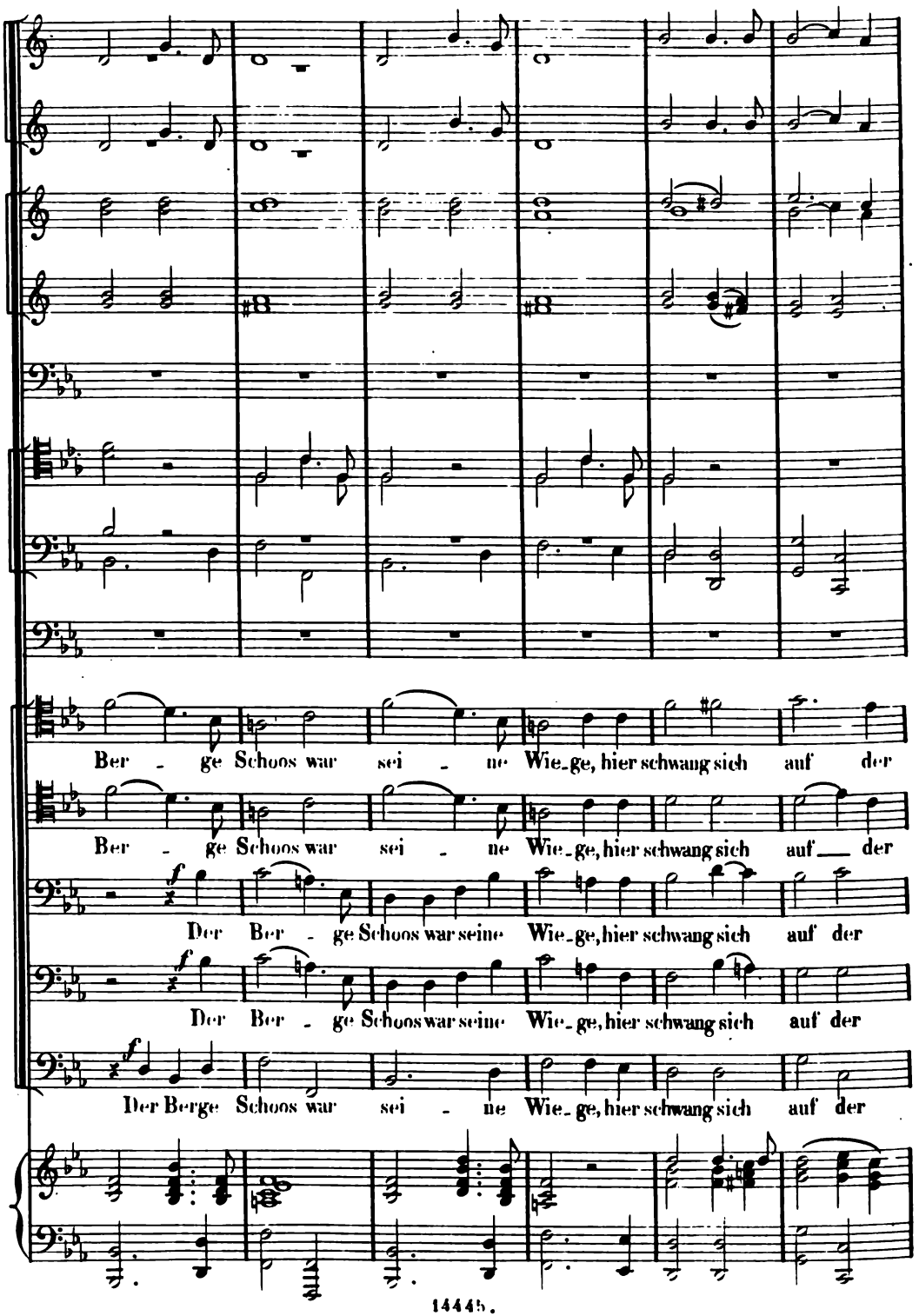
Ber - ge Schoos war sei - ne Wie-ge, hier schwang sich auf der
Ber - ge Schoos war sei - ne Wie-ge, hier schwang sich auf der
Der Ber - ge Schoos war seine Wie-ge, hier schwang sich auf der
Der Ber - ge Schoos war seine Wie-ge, hier schwang sich auf der
Der Berge Schoos war sei - ne Wie-ge, hier schwang sich auf der

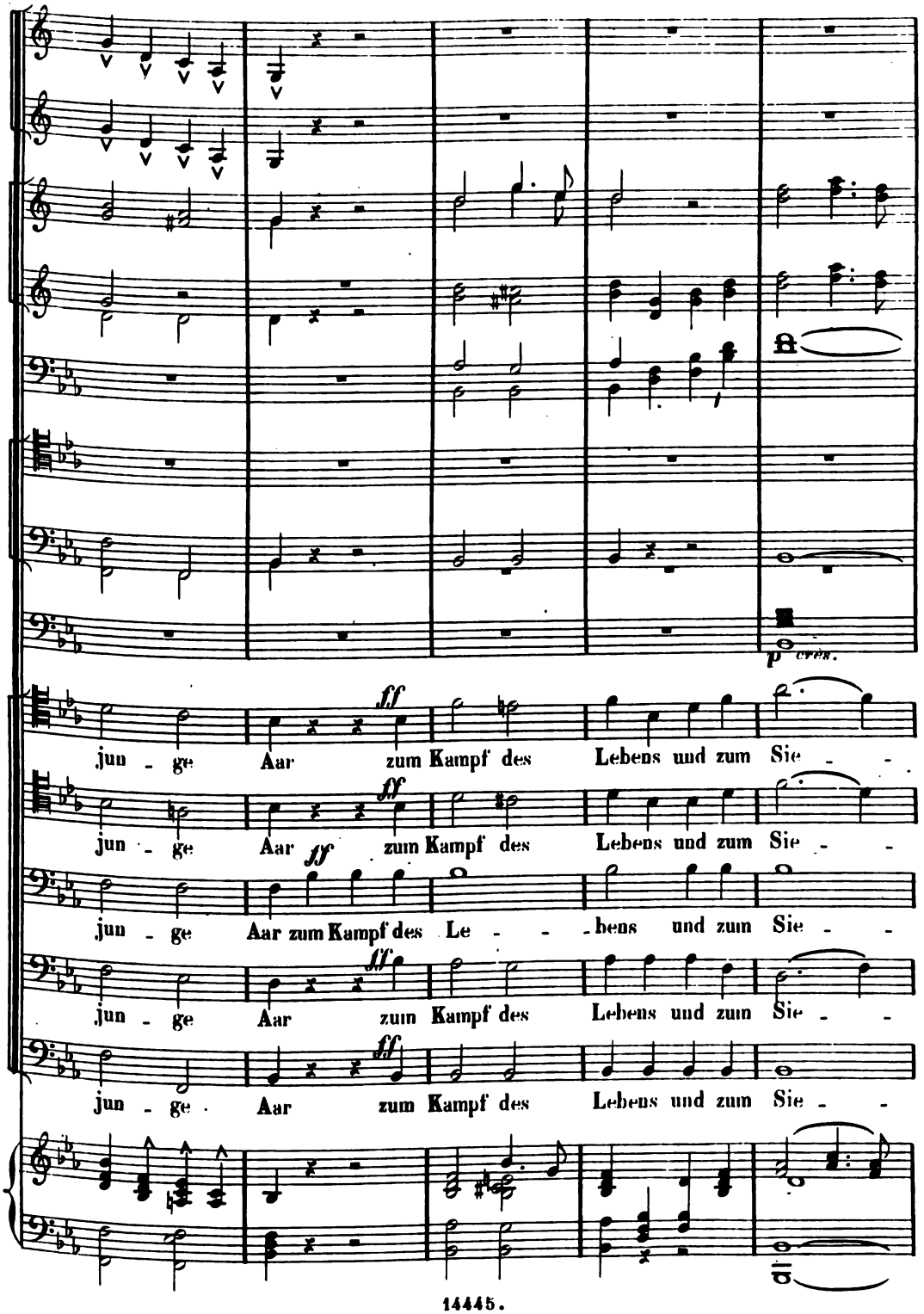
p cresc.
ff
jun - ge Aar zum Kampf des Lebens und zum Sie - -
ff
jun - ge Aar zum Kampf des Lebens und zum Sie - -
ff
jun - ge Aar zum Kampf des Le - - - bens und zum Sie - -
ff
jun - ge Aar zum Kampf des Lebens und zum Sie - -
ff
jun - ge Aar zum Kampf des Lebens und zum Sie - -

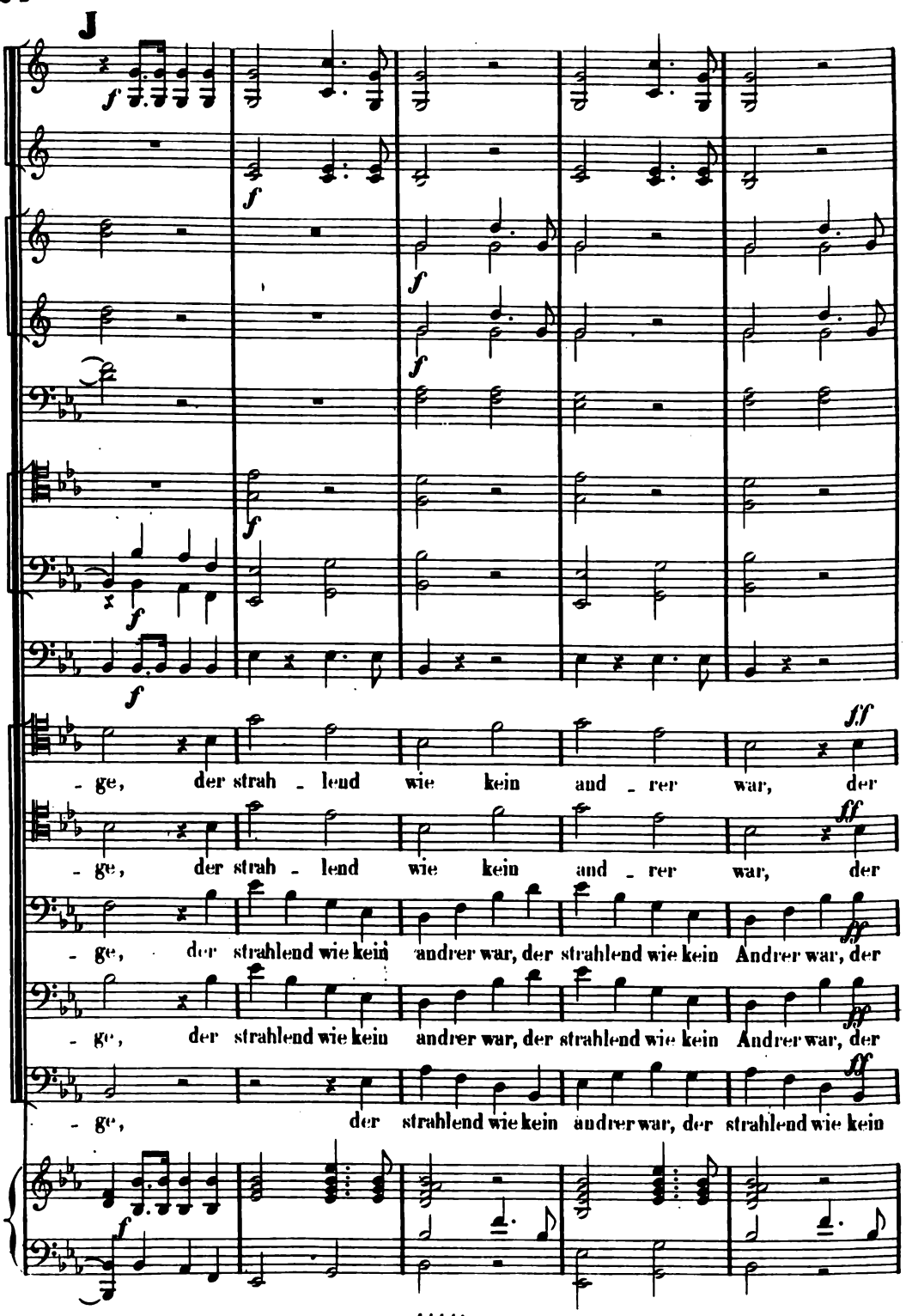
J
f
ge, der strah - lend wie kein and - rer war, der
ff
ge, der strah - lend wie kein and - rer war, der
ge, der strahlend wie kein andrer war, der strahlend wie kein Andrer war, der
ff
ge, der strahlend wie kein andrer war, der strahlend wie kein Andrer war, der
ge, der strahlend wie kein andrer war, der strahlend wie kein

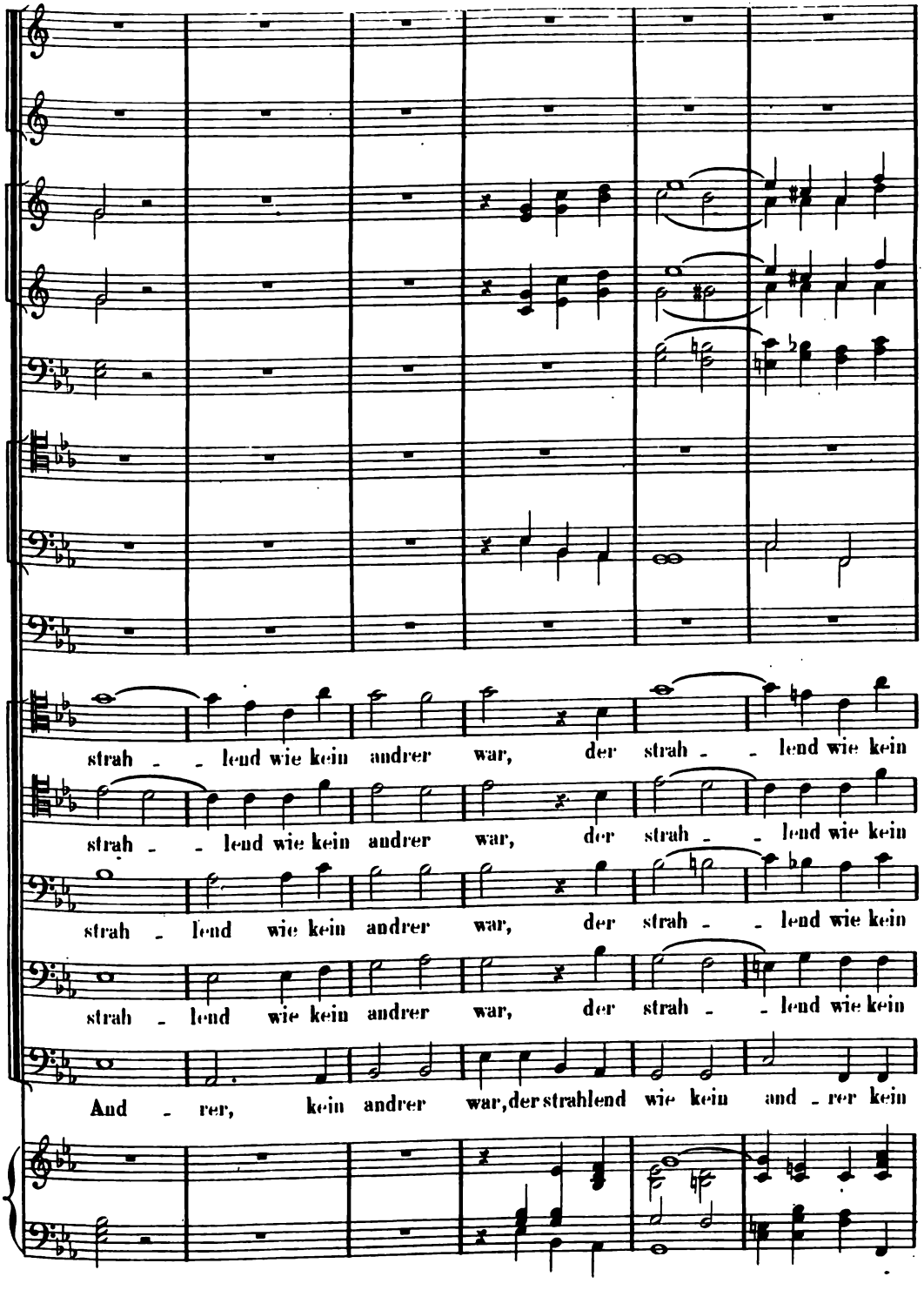
strah - - lend wie kein andrer war, der strah - - lend wie kein
strah - - lend wie kein andrer war, der strah - - lend wie kein
strah - lend wie kein andrer war, der strah - - lend wie kein
strah - lend wie kein andrer war, der strah - - lend wie kein
And - rer, kein andrer war, der strahlend wie kein and - rer kein

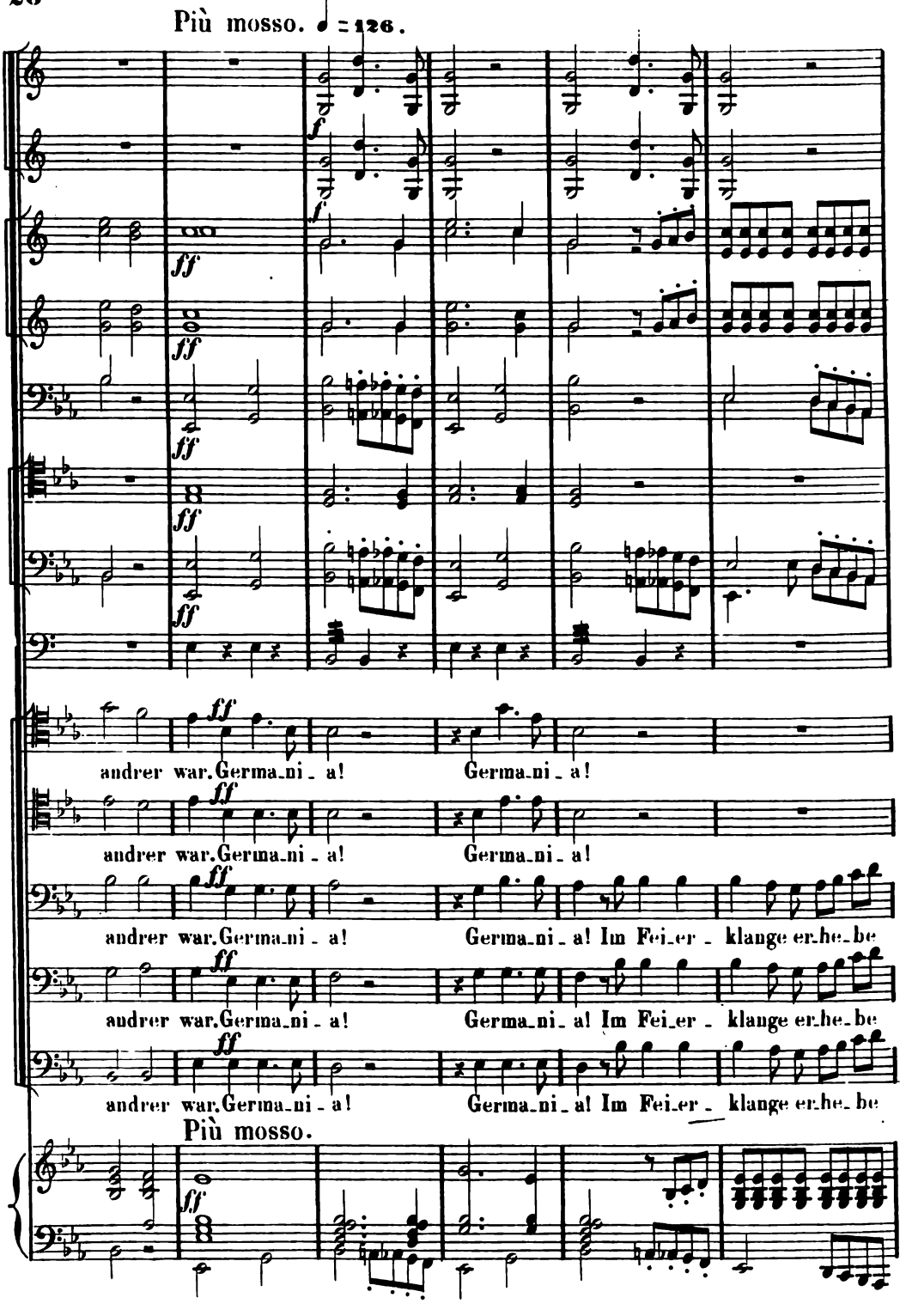
Più mosso. ♩ = 126.
ff
andrer war. Germa_ni_a! Germa_ni_a!
andrer war. Germa_ni_a! Germa_ni_a!
andrer war. Germa_ni_a! Germa_ni_a! Im Fei_er_klange er_he_be
andrer war. Germa_ni_a! Germa_ni_a! Im Fei_er_klange er_he_be
andrer war. Germa_ni_a! Germa_ni_a! Im Fei_er_klange er_he_be
Più mosso.

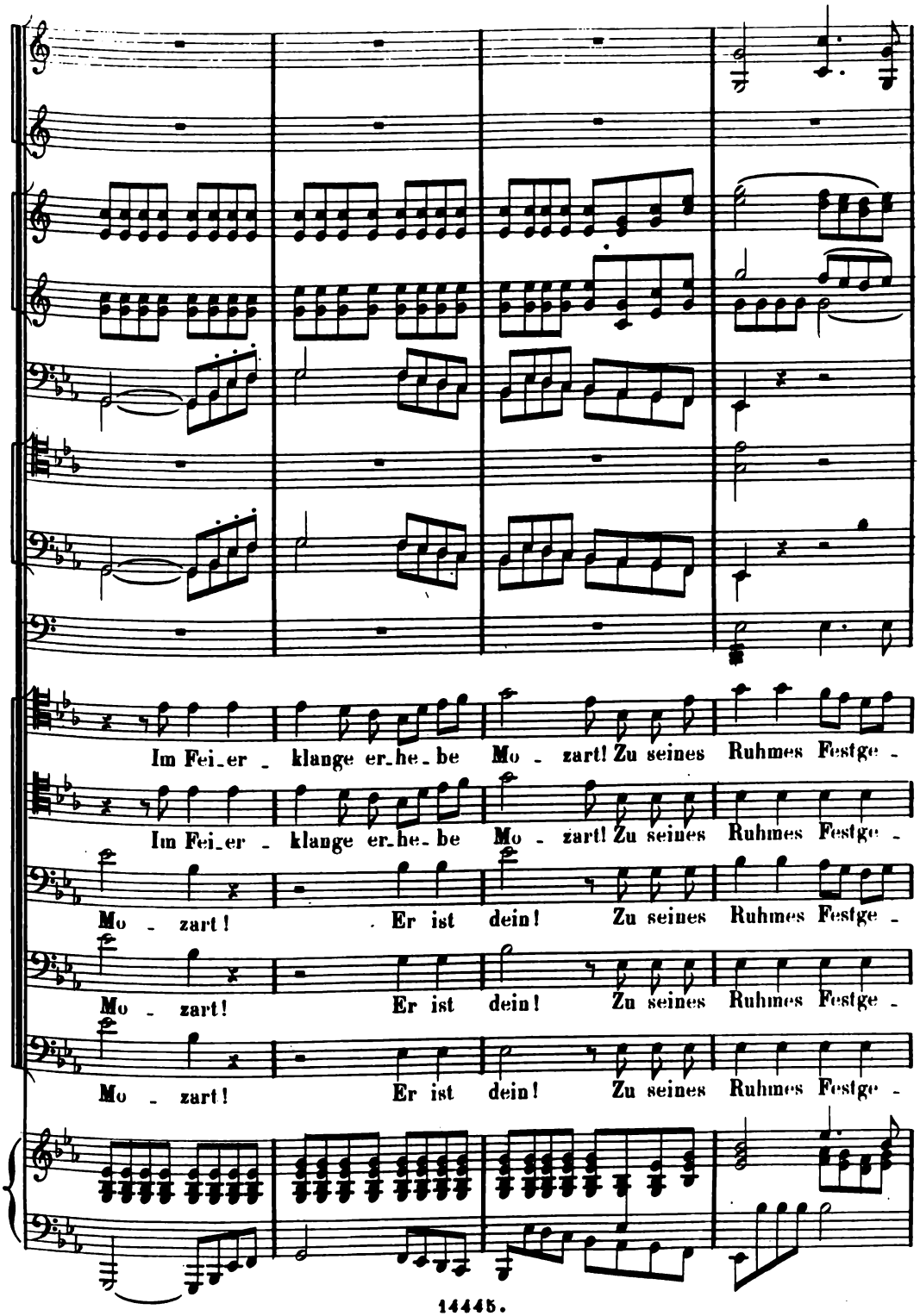
Im Fei_er - klange er_he_be Mo - zart! Zu seines Ruhmes Festge -
Im Fei_er - klange er_he_be Mo - zart! Zu seines Ruhmes Festge -
Mo - zart! Er ist dein! Zu seines Ruhmes Festge -
Mo - zart! Er ist dein! Zu seines Ruhmes Festge -
Mo - zart! Er ist dein! Zu seines Ruhmes Festge -

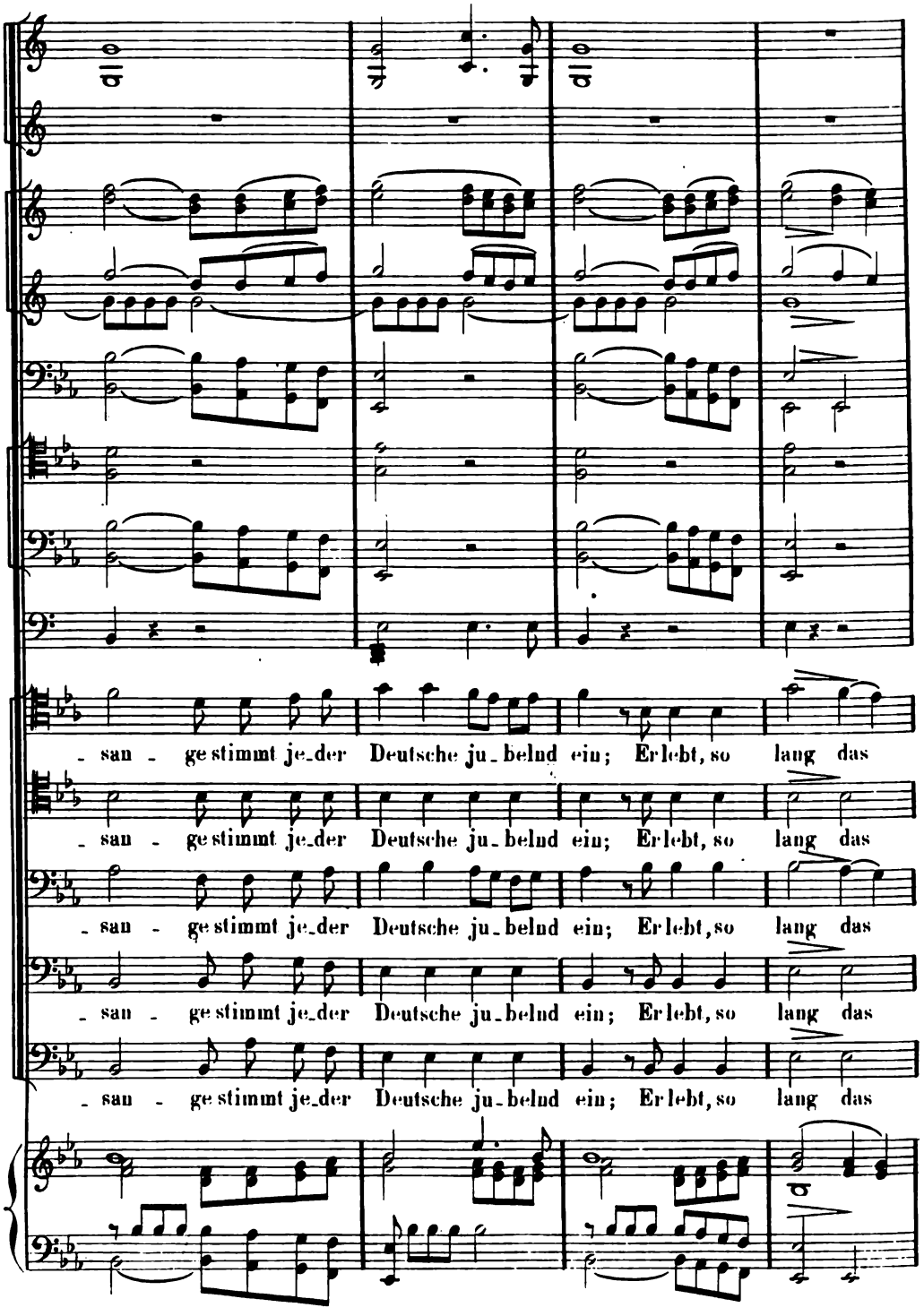
- san - ge stimmt je_der Deutsche ju_belnd ein; Er lebt, so lang das
- san - ge stimmt je_der Deutsche ju_belnd ein; Er lebt, so lang das
- san - ge stimmt je_der Deutsche ju_belnd ein; Er lebt, so lang das
- san - ge stimmt je_der Deutsche ju_belnd ein; Er lebt, so lang das
- san - ge stimmt je_der Deutsche ju_belnd ein; Er lebt, so lang das

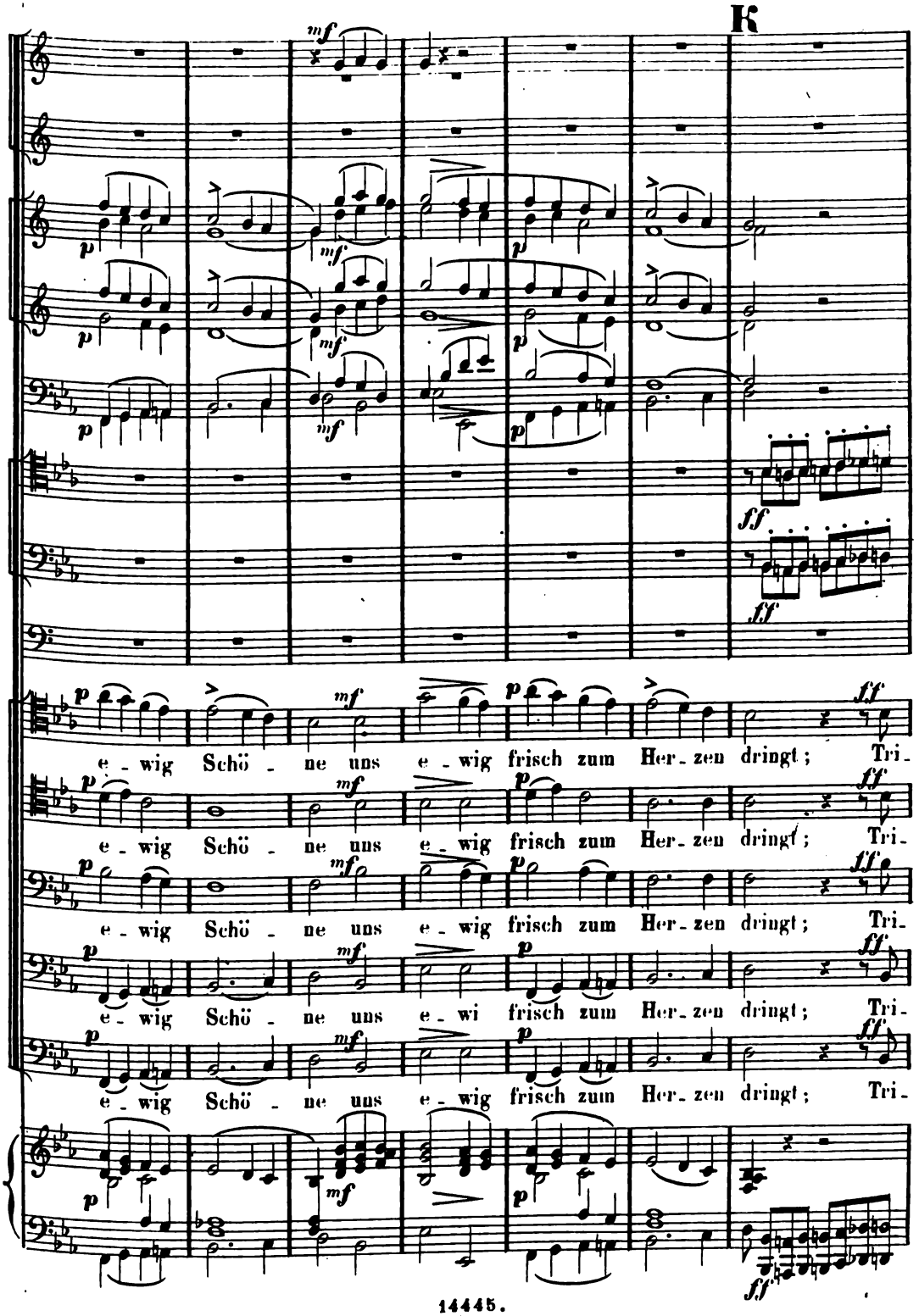
K
e - wig Schö - ne uns e - wig frisch zum Her - zen dringt; Tri-
e - wig Schö - ne uns e - wig frisch zum Her - zen dringt; Tri-
e - wig Schö - ne uns e - wig frisch zum Her - zen dringt; Tri-
e - wig Schö - ne uns e - wi frisch zum Her - zen dringt; Tri-
e - wig Schö - ne uns e - wig frisch zum Her - zen dringt; Tri-

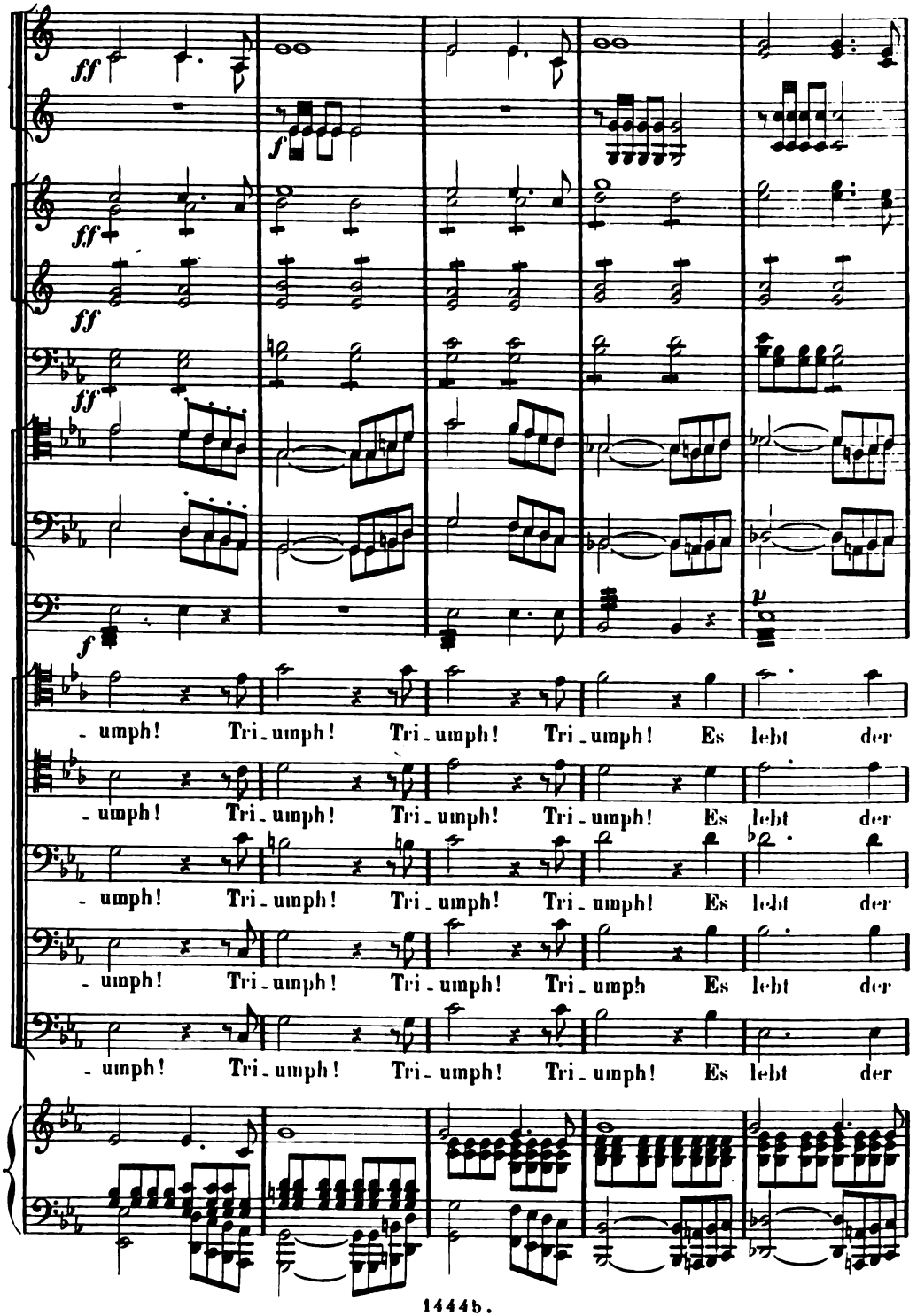
ff
f
ff
ff
ff
f
p
- umph! Tri - umph! Tri - umph! Tri - umph! Es lebt der
- umph! Tri - umph! Tri - umph! Tri - umph! Es lebt der
- umph! Tri - umph! Tri - umph! Tri - umph! Es lebt der
- umph! Tri - umph! Tri - umph! Tri - umph Es lebt der
- umph! Tri - umph! Tri - umph! Tri - umph! Es lebt der

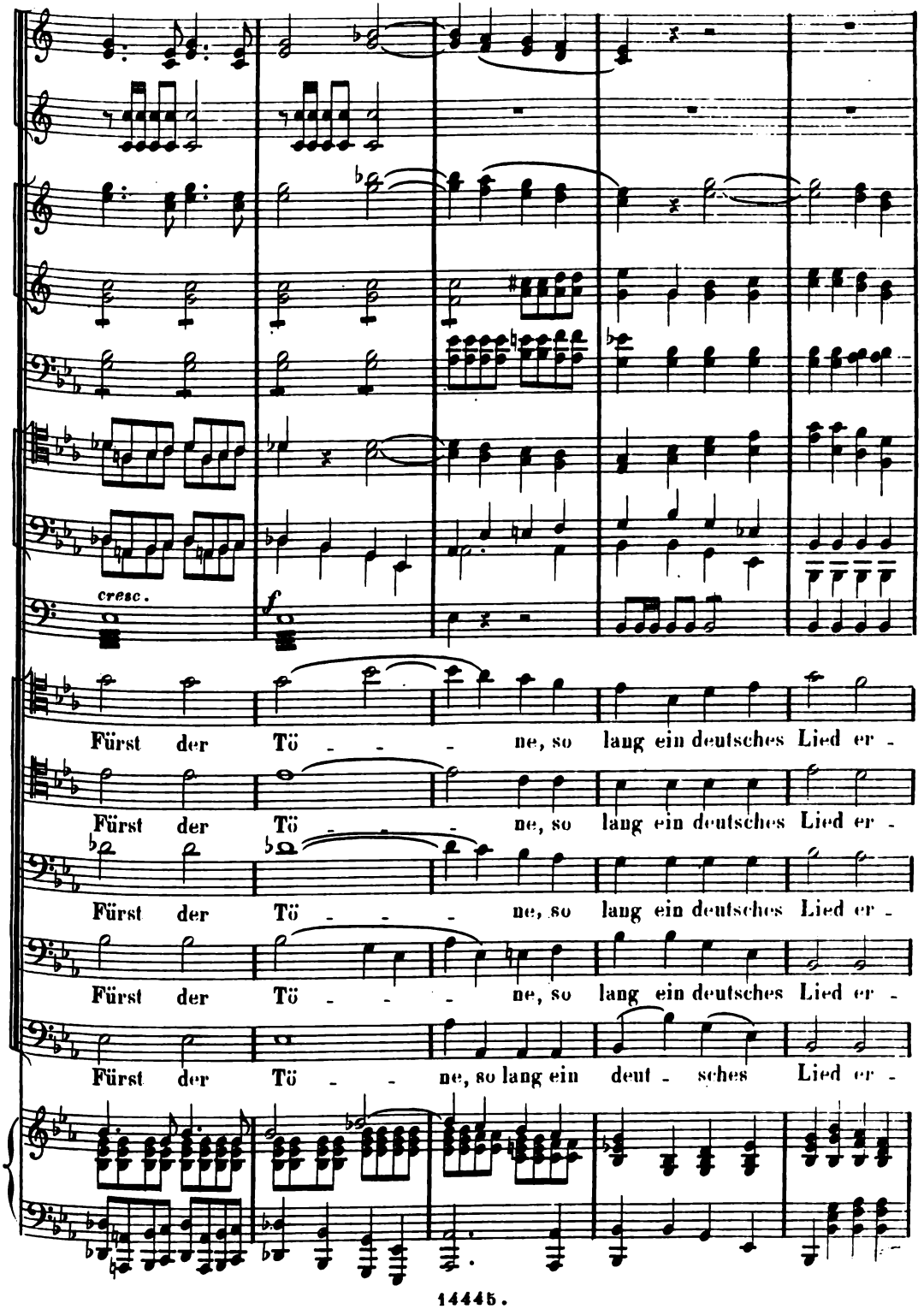
cresc.
f
Fürst der Tö - - - ne, so lang ein deutsches Lied er -
Fürst der Tö - - - ne, so lang ein deutsches Lied er -
Fürst der Tö - - - ne, so lang ein deutsches Lied er -
Fürst der Tö - - - ne, so lang ein deut - sches Lied er -

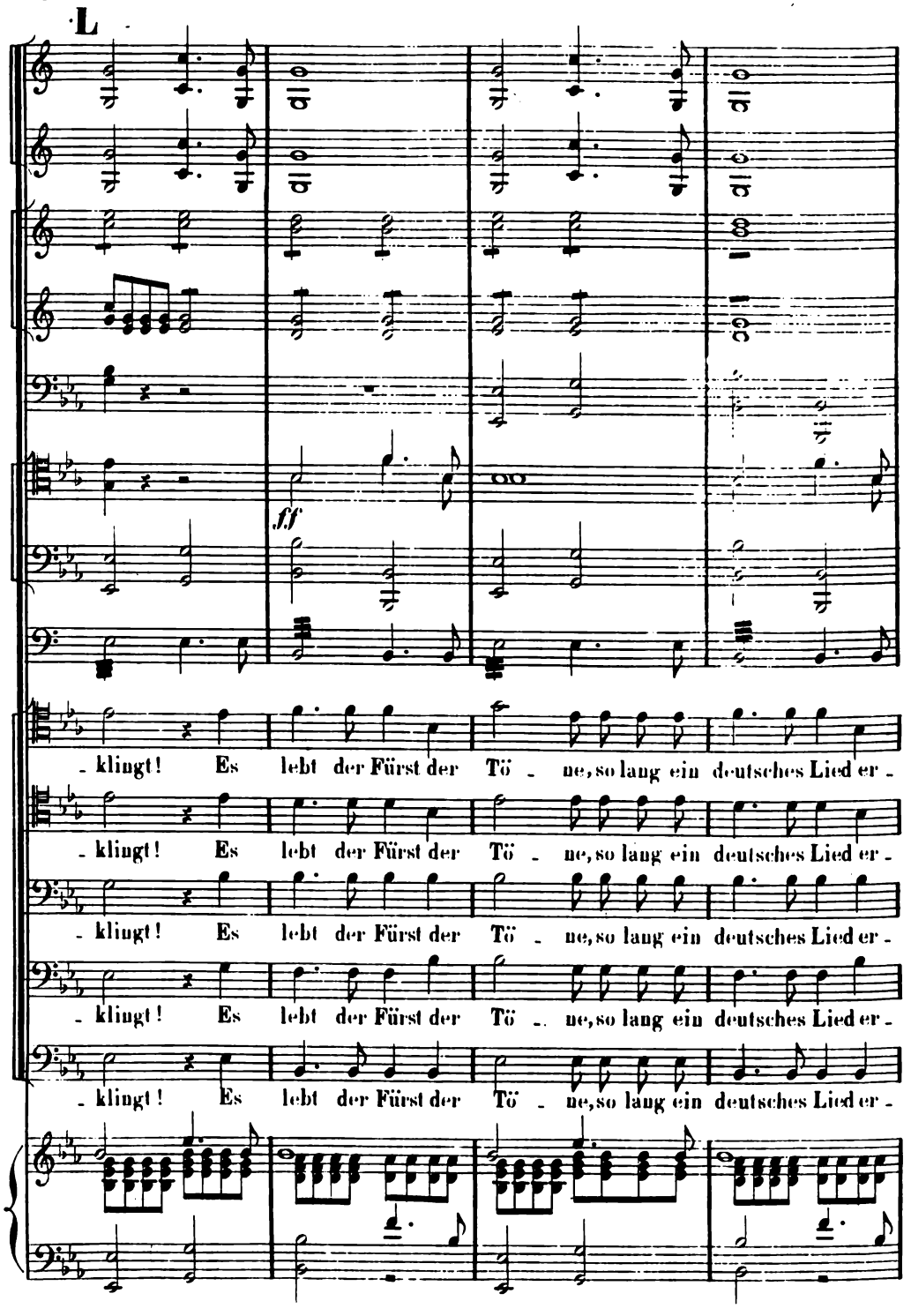
L
fff
klingt! Es lebt der Fürst der Tö - ne, so lang ein deutsches Lied er -
klingt! Es lebt der Fürst der Tö - ne, so lang ein deutsches Lied er -
klingt! Es lebt der Fürst der Tö - ne, so lang ein deutsches Lied er -
klingt! Es lebt der Fürst der Tö - ne, so lang ein deutsches Lied er -
klingt! Es lebt der Fürst der Tö - ne, so lang ein deutsches Lied er -

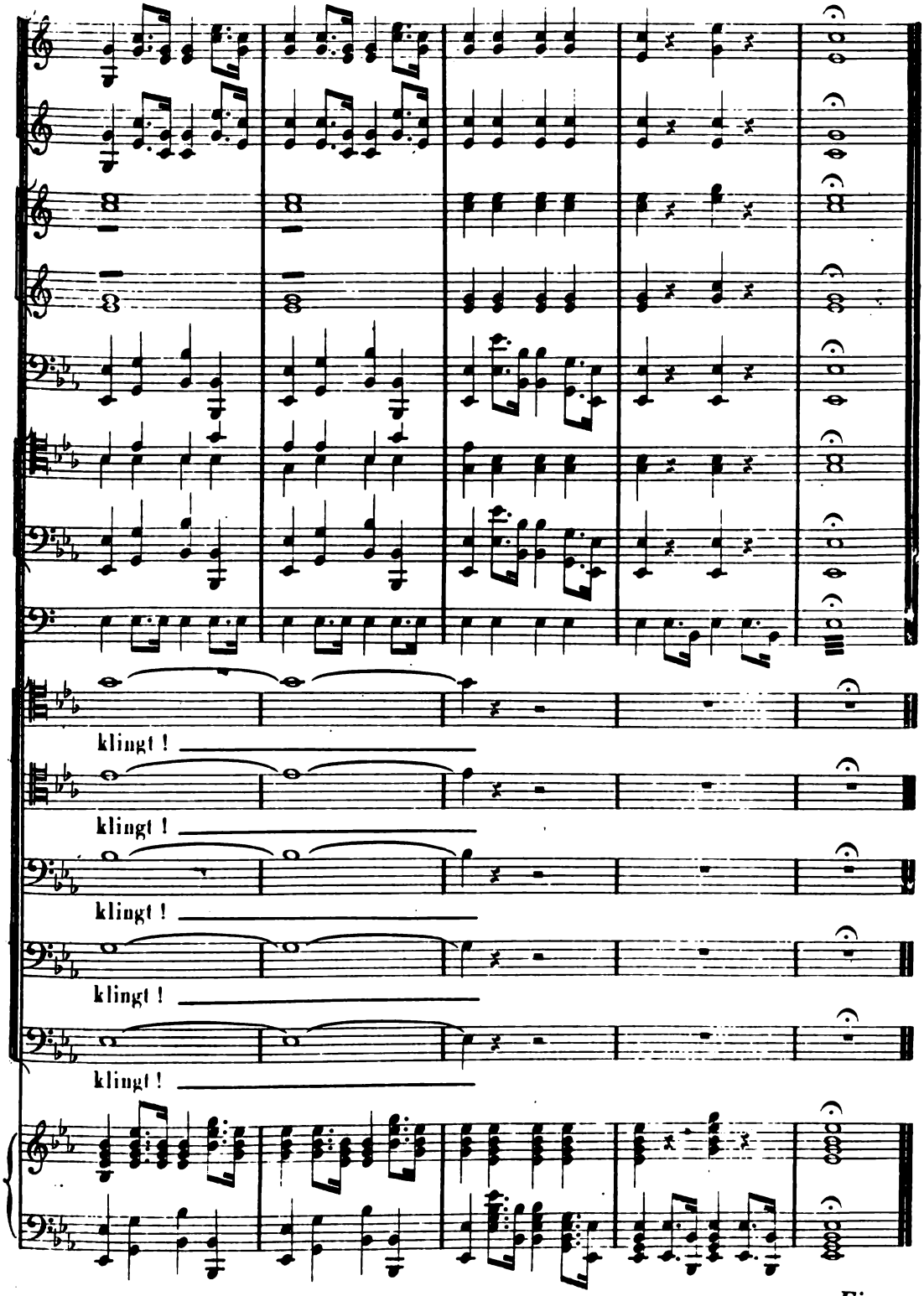

Fine