DEUX PARAPHRASES
de Concert
sur
ERNANI de VERDI

I Andante dramatique sur l'Air: *Lo vedremo, veglio audace*

II Premier Finale: *Vedi come il buon vegliardo*

pour

PIANO

par

TH. KULLAK.

Propriété des Editeurs.

Enregistré dans l'Archive de l'Union.

Oeuvre 43.
Livre

x: A. de C

VIENNE
chez Pietro Mechetti q^m Carlo,
Editeur de musique de la Cour Imp. et R^e

Paris, Bureau central de musique. *Milan, chez Giov. Ricordi.*

№ 2.

Premier Finale

„Vedi come il buon vegliardo"

de l' Opéra: **ERNANI**, de **VERDI**

PARAPHRASÉ

par

TH. KULLAK.

Liv. 2.

Oeuvre 43.

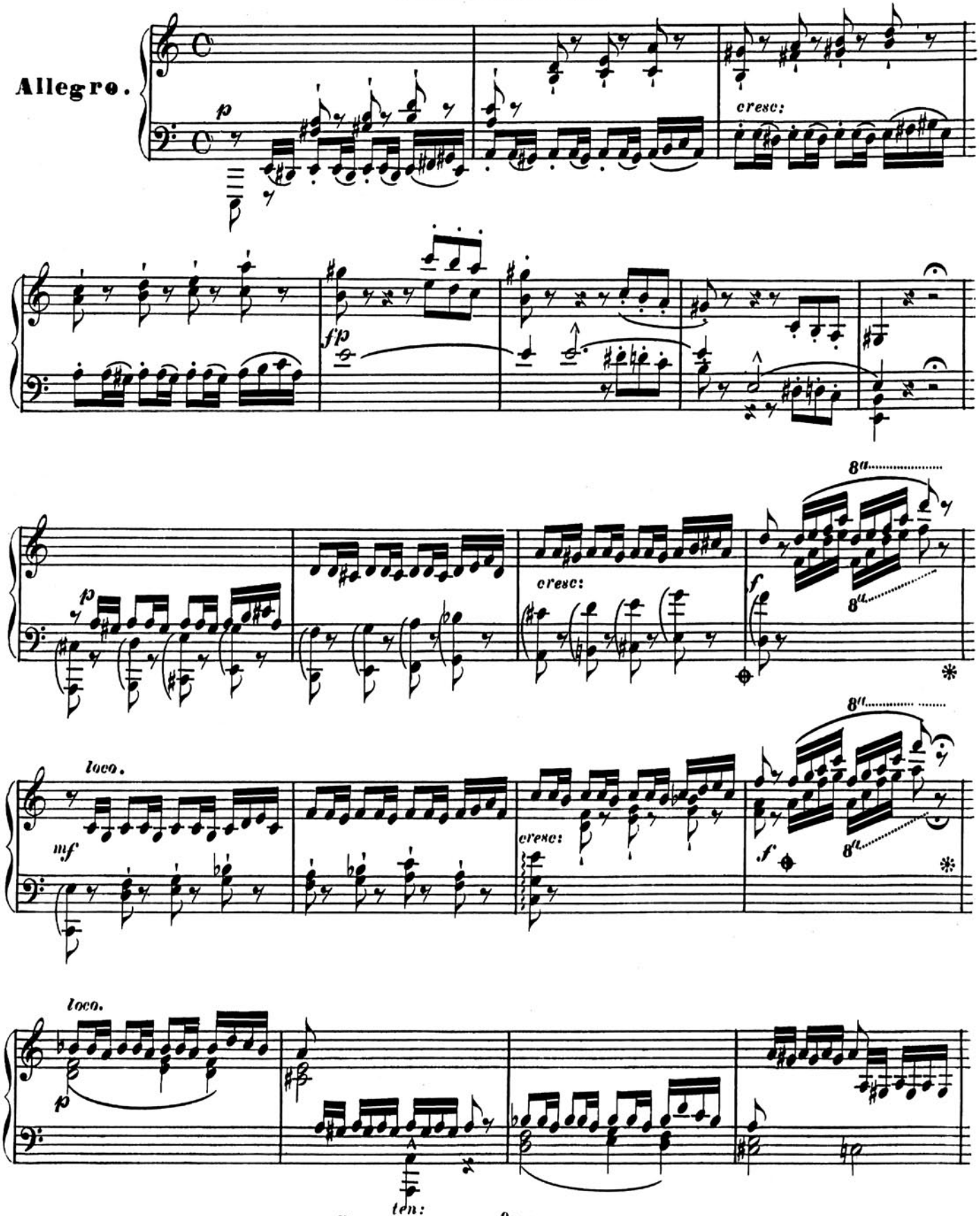

Pietro Mechetti, N.º 4283.

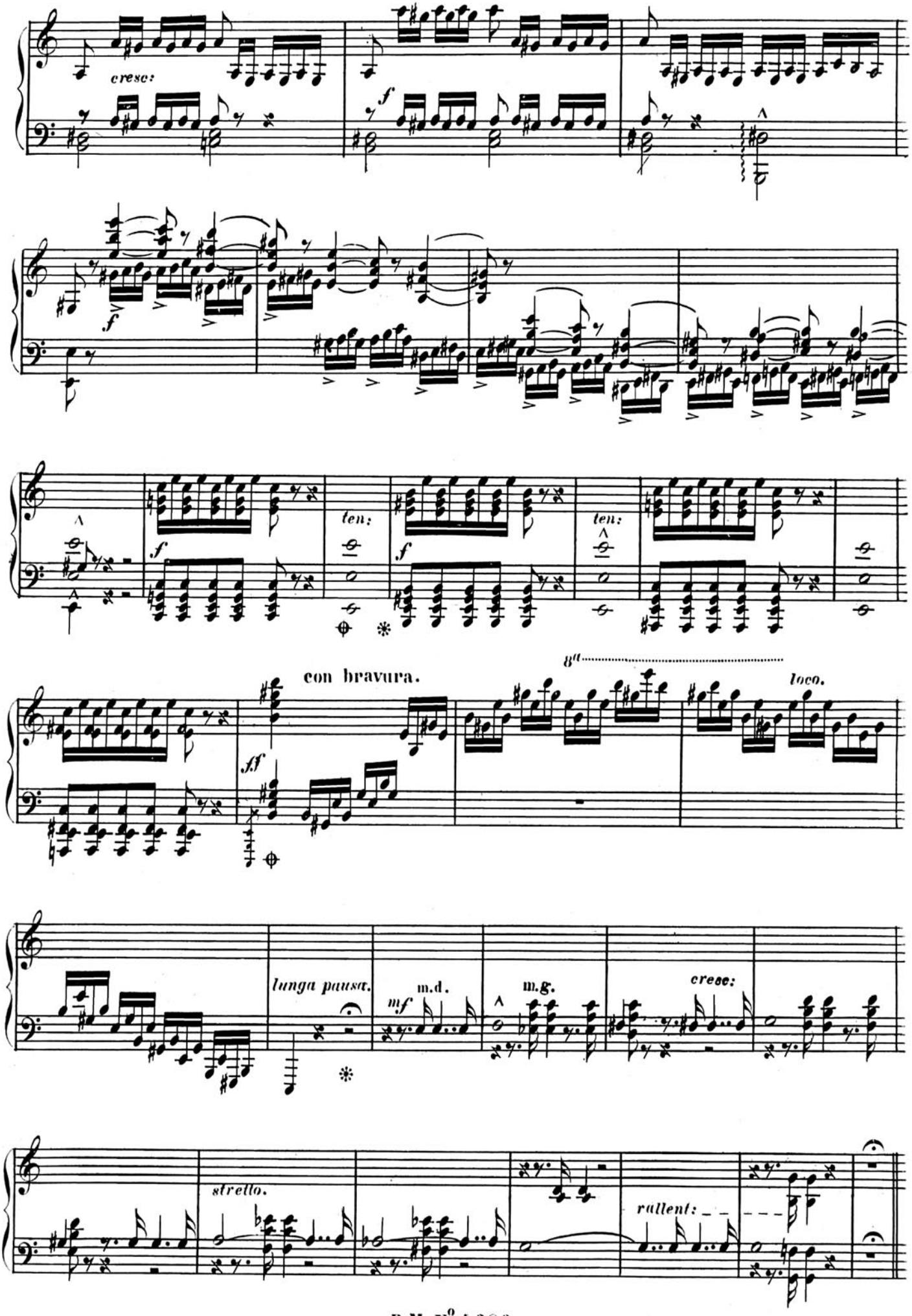
cresc:
f
ten:
con bravura.
8va
loco.
ff
lunga pausa.
m.d.
mf
m.g.
cresc:
strello.
rallent:

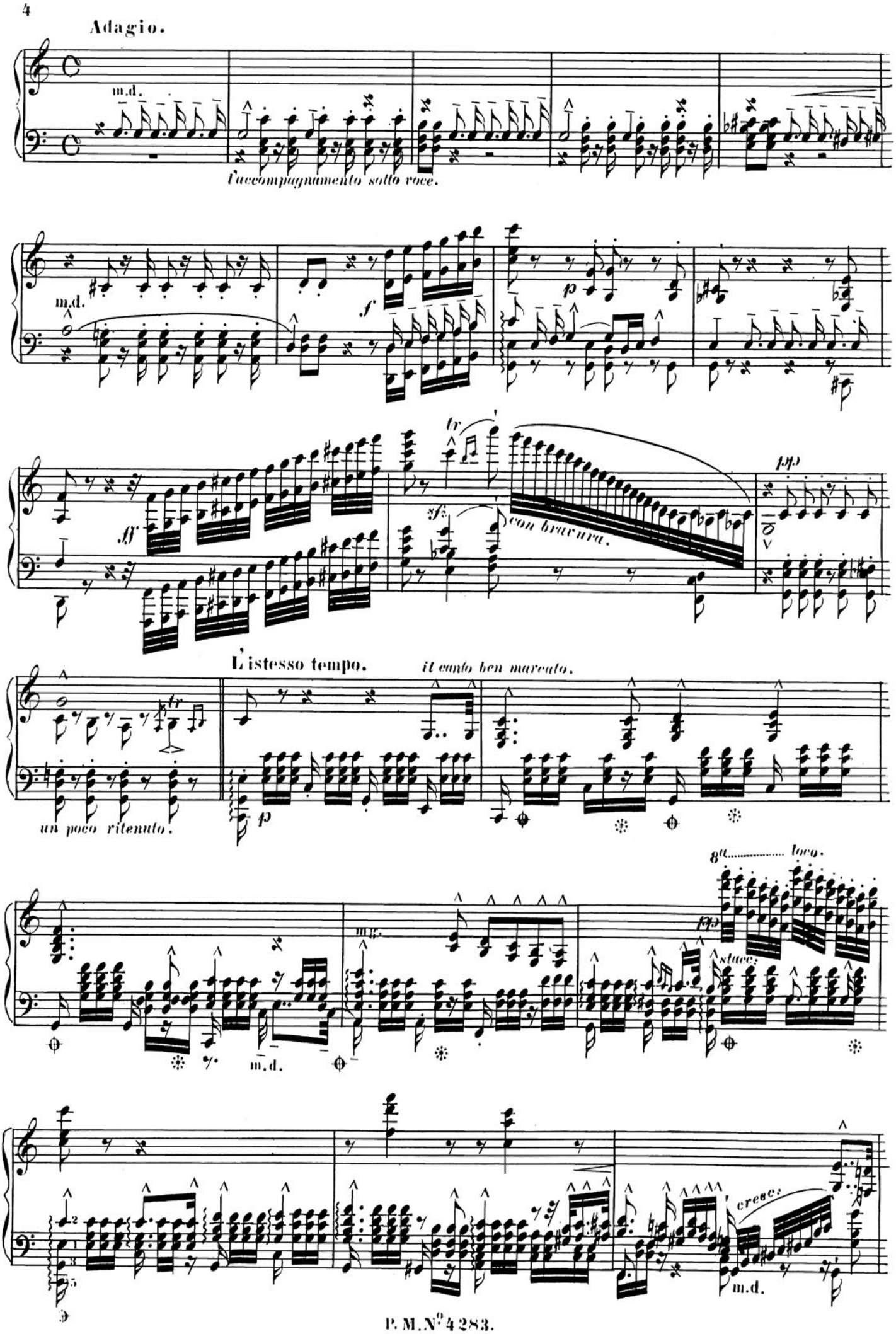
Adagio.
m.d.
l'accompagnamento sotto voce.
m.d.
f
p
ff
tr
sf
con bravura.
pp
L'istesso tempo.
il canto ben marcato.
tr
un poco ritenuto.
p
8va..... loco.
mf
fp
stacc:
m.d.
cresc:
m.d.

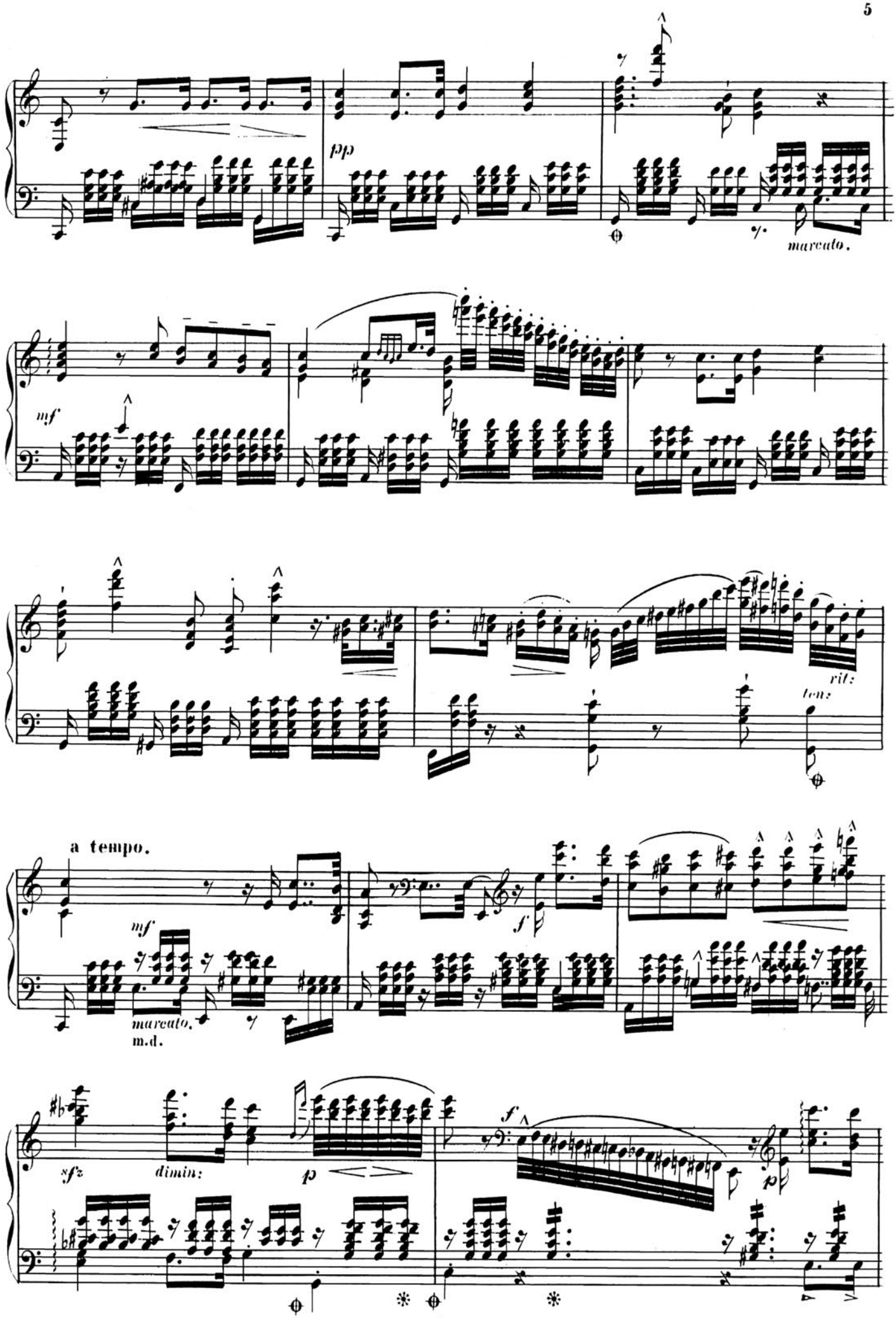
pp
marcato.
mf
rit:
ten:
a tempo.
mf
marcato.
m.d.
f
sfz
dimin:
p
f
p

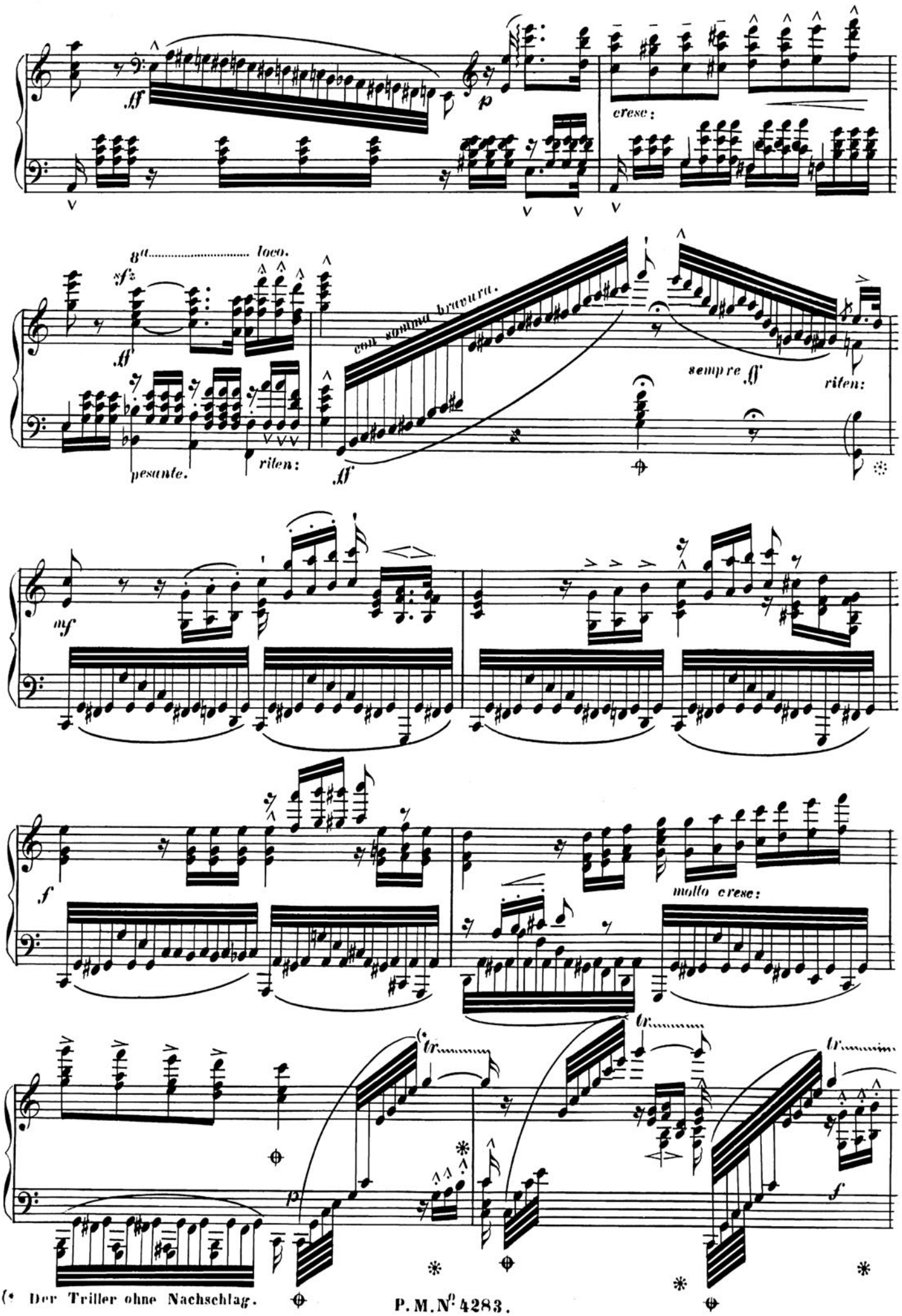

(* Der Triller ohne Nachschlag.

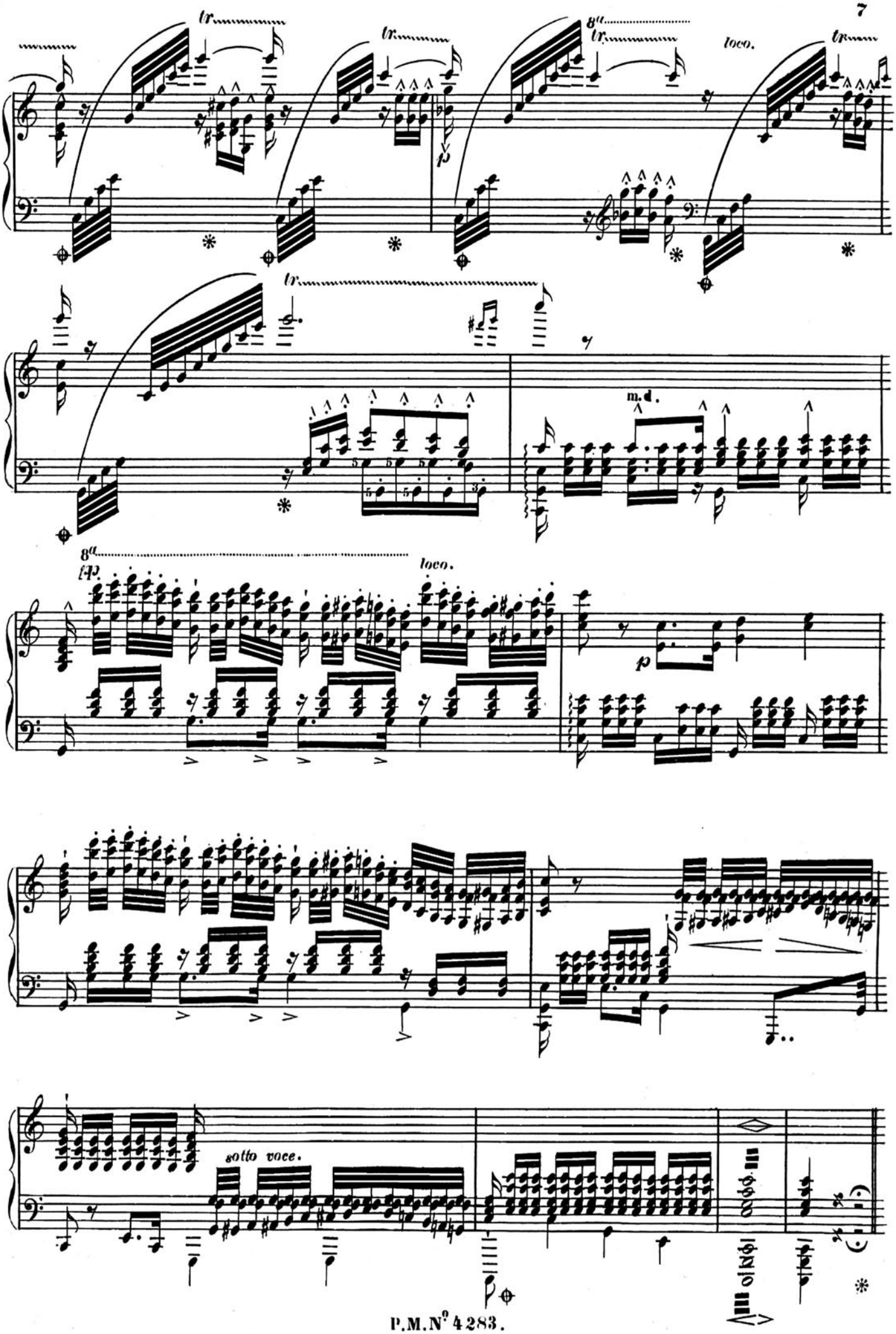
tr
8va
loco.
m.d.
fp
sotto voce.

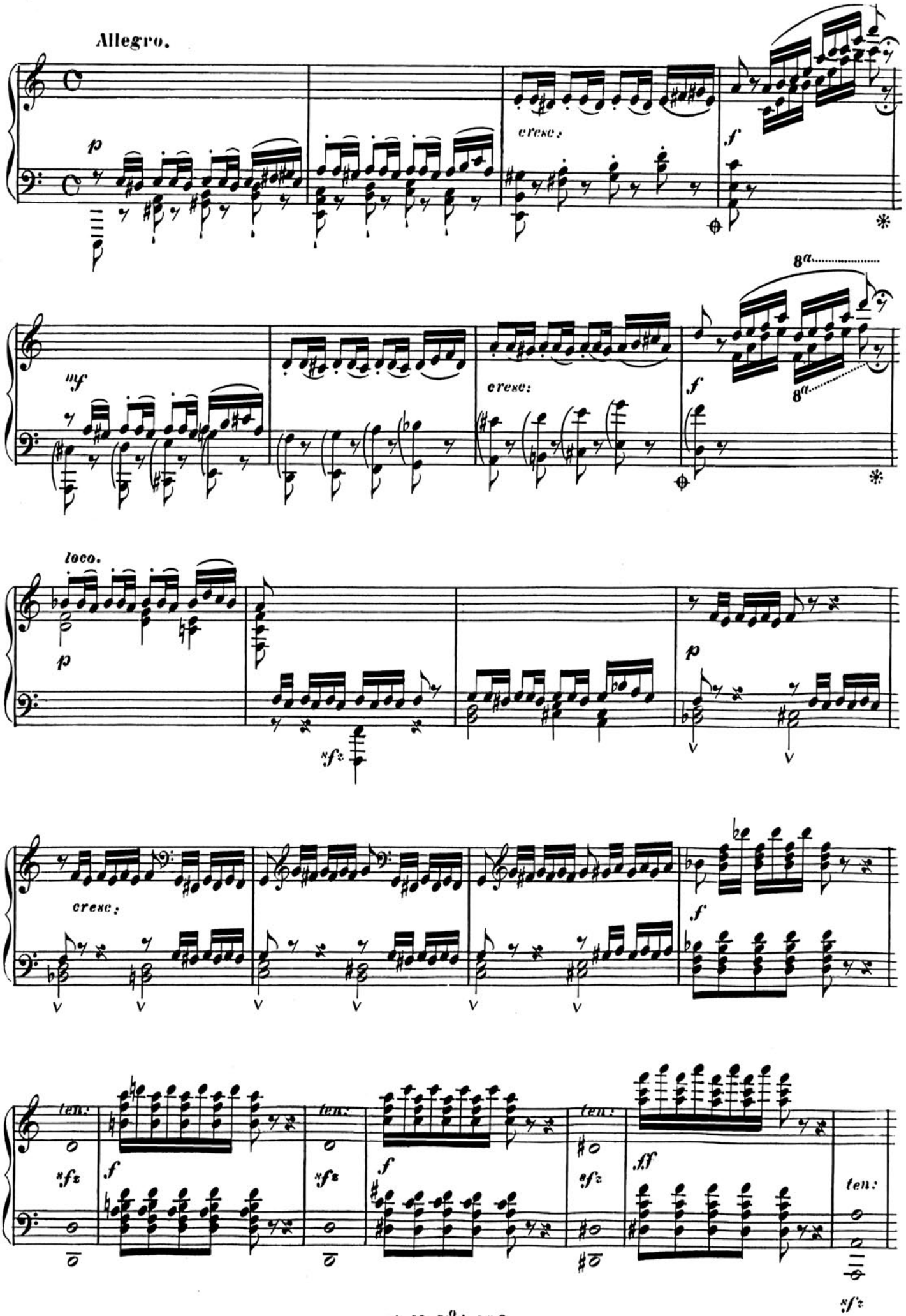
Allegro.
p
cresc:
f
mf
8a
loco.
sfz
ten:
ff

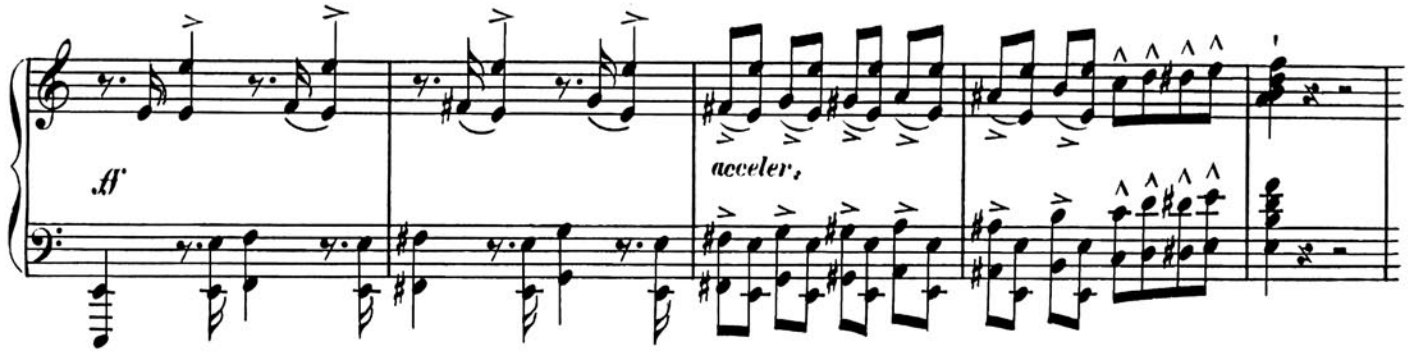

Allegro di bravura.

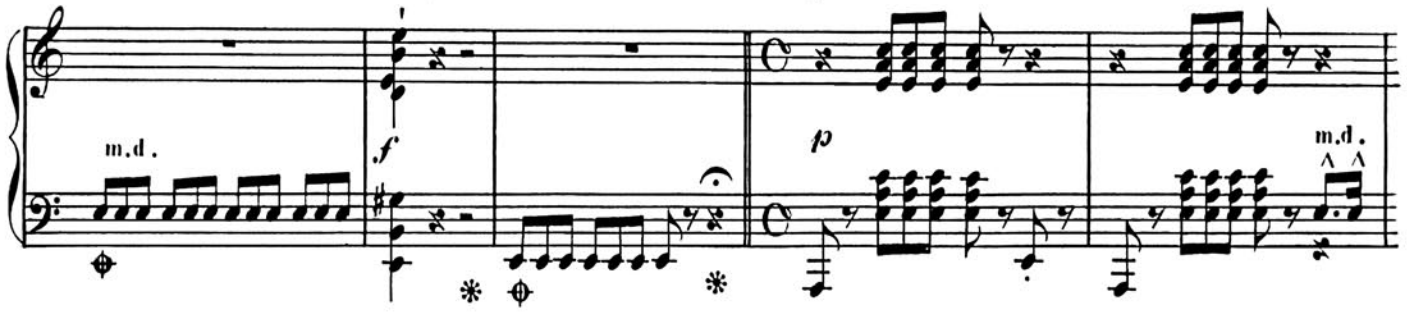

il canto marcato con passione, l'accompagnamento meno f

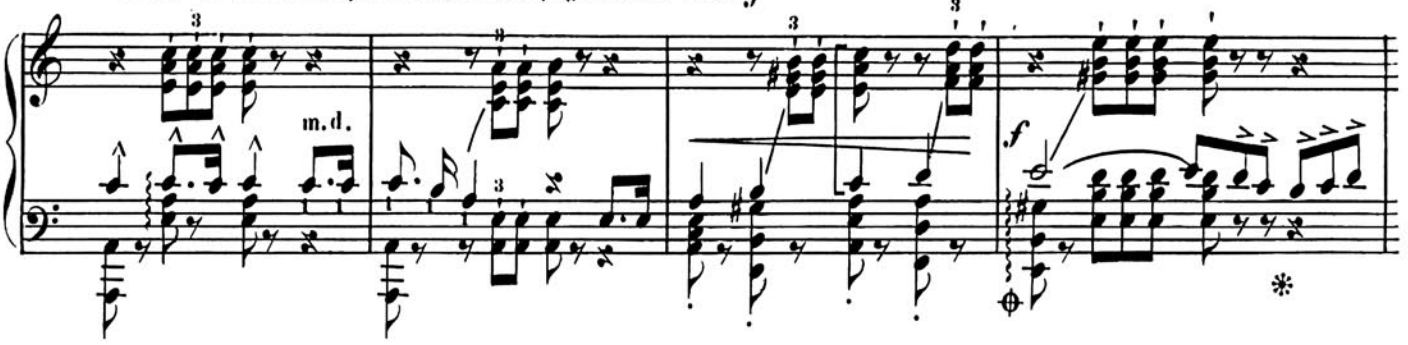

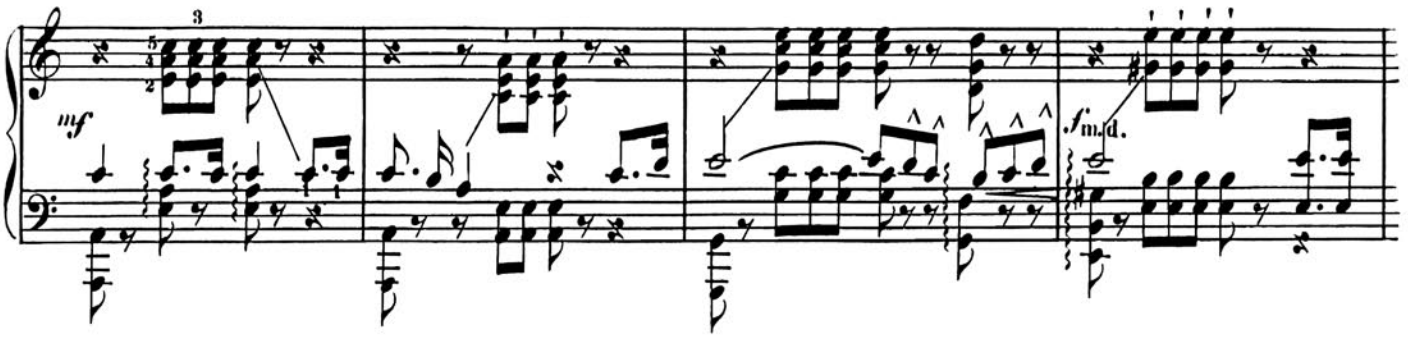

con vigore.

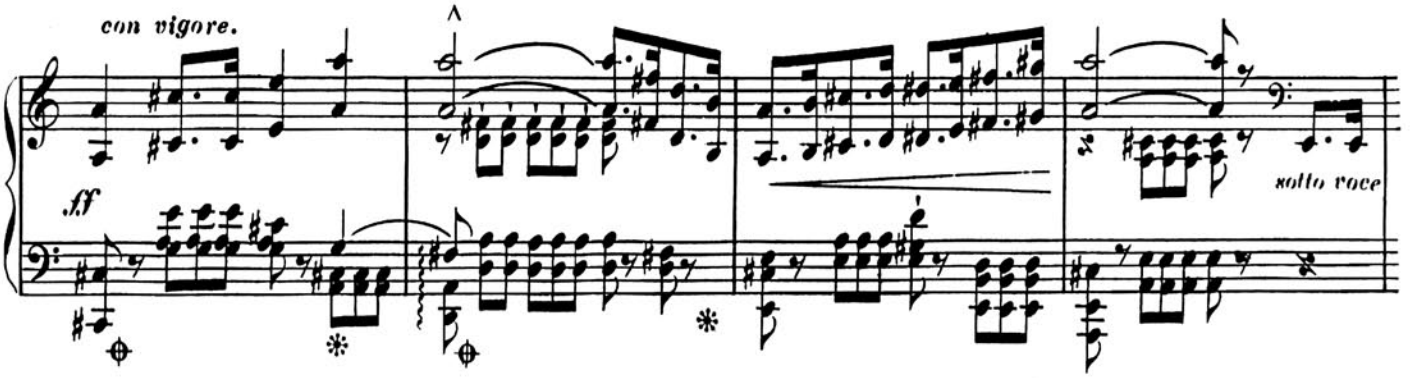

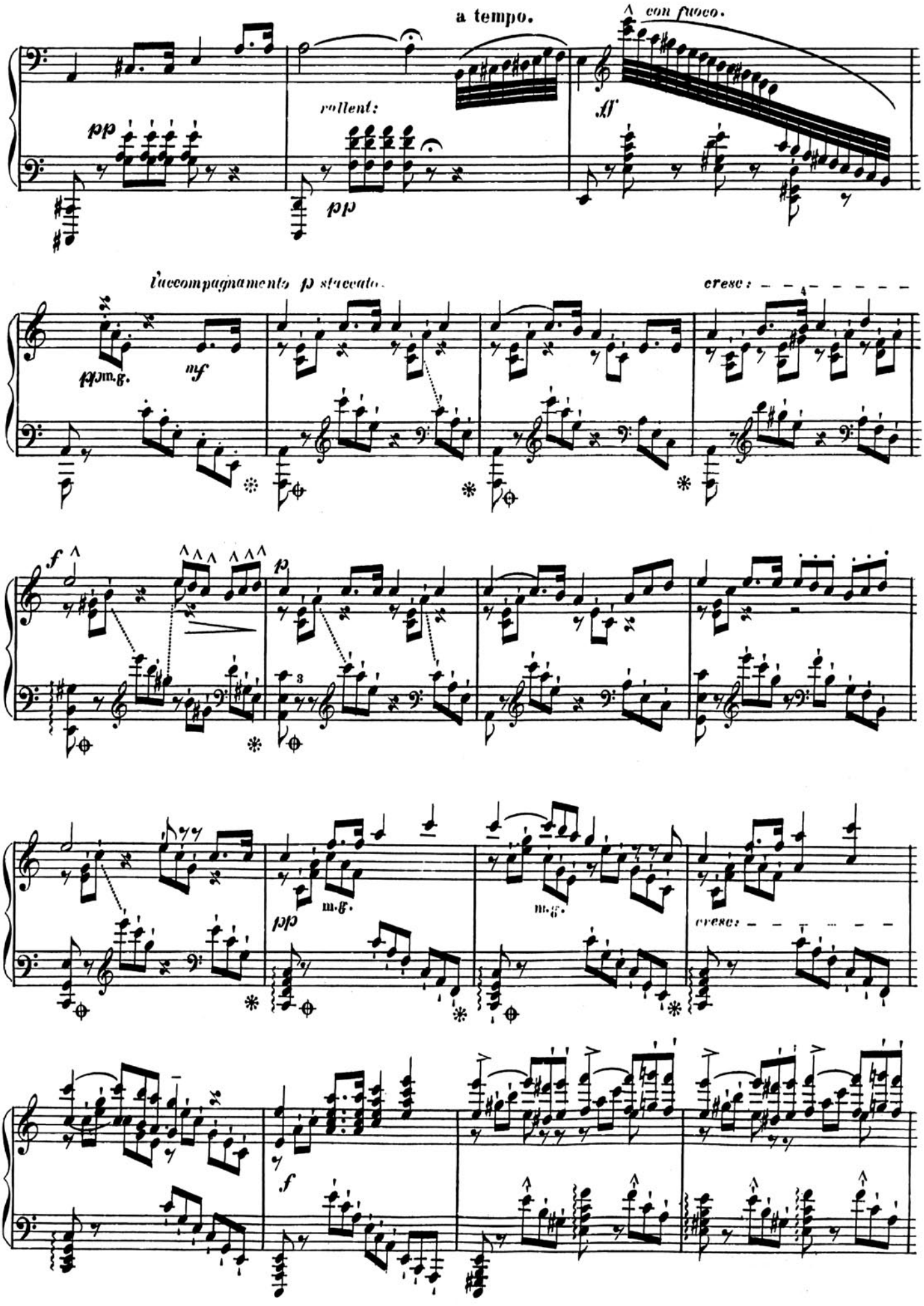
a tempo.
con fuoco.
rallent:
pp
pp
ff
l'accompagnamento p staccato.
cresc:
fp m.g.
mf
f
p
3
pp
m.g.
m.g.
cresc:
f

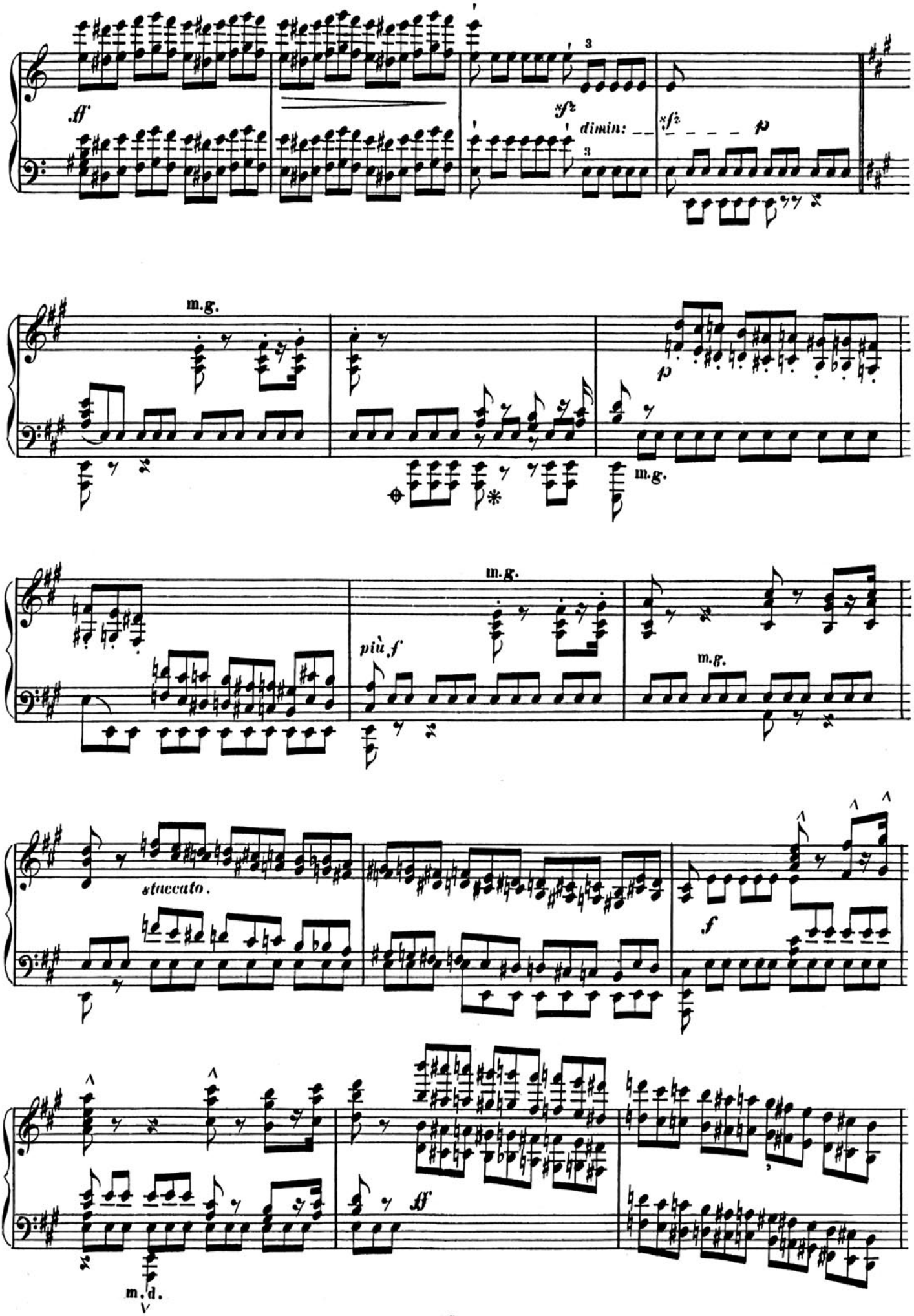
ff
sfz
dimin:
sfz
p
m.g.
p
m.g.
m.g.
più f
m.g.
staccato.
f
ff
m.d.

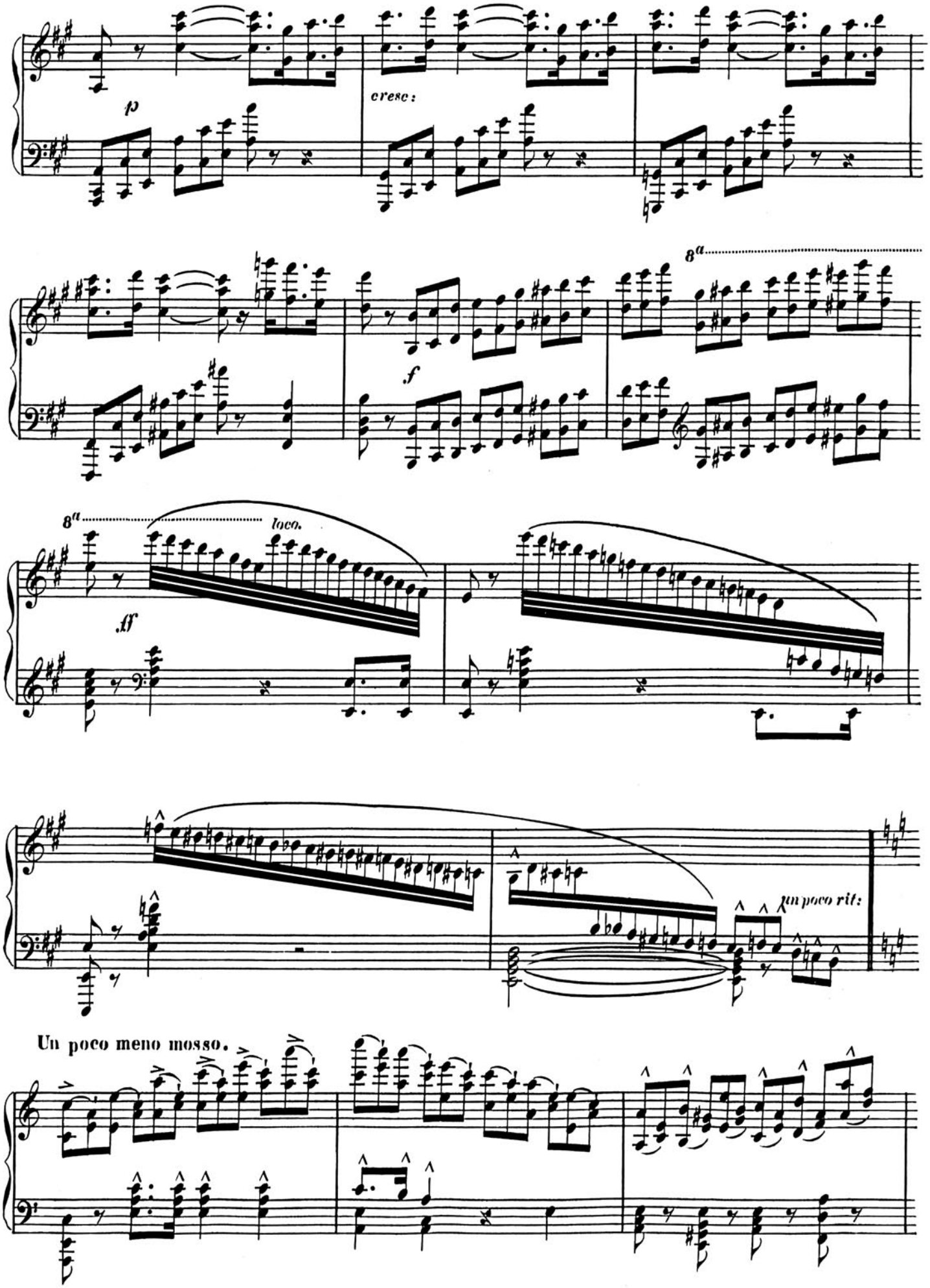
p
cresc:
8a
f
8a
loco.
ff
un poco rit:
Un poco meno mosso.

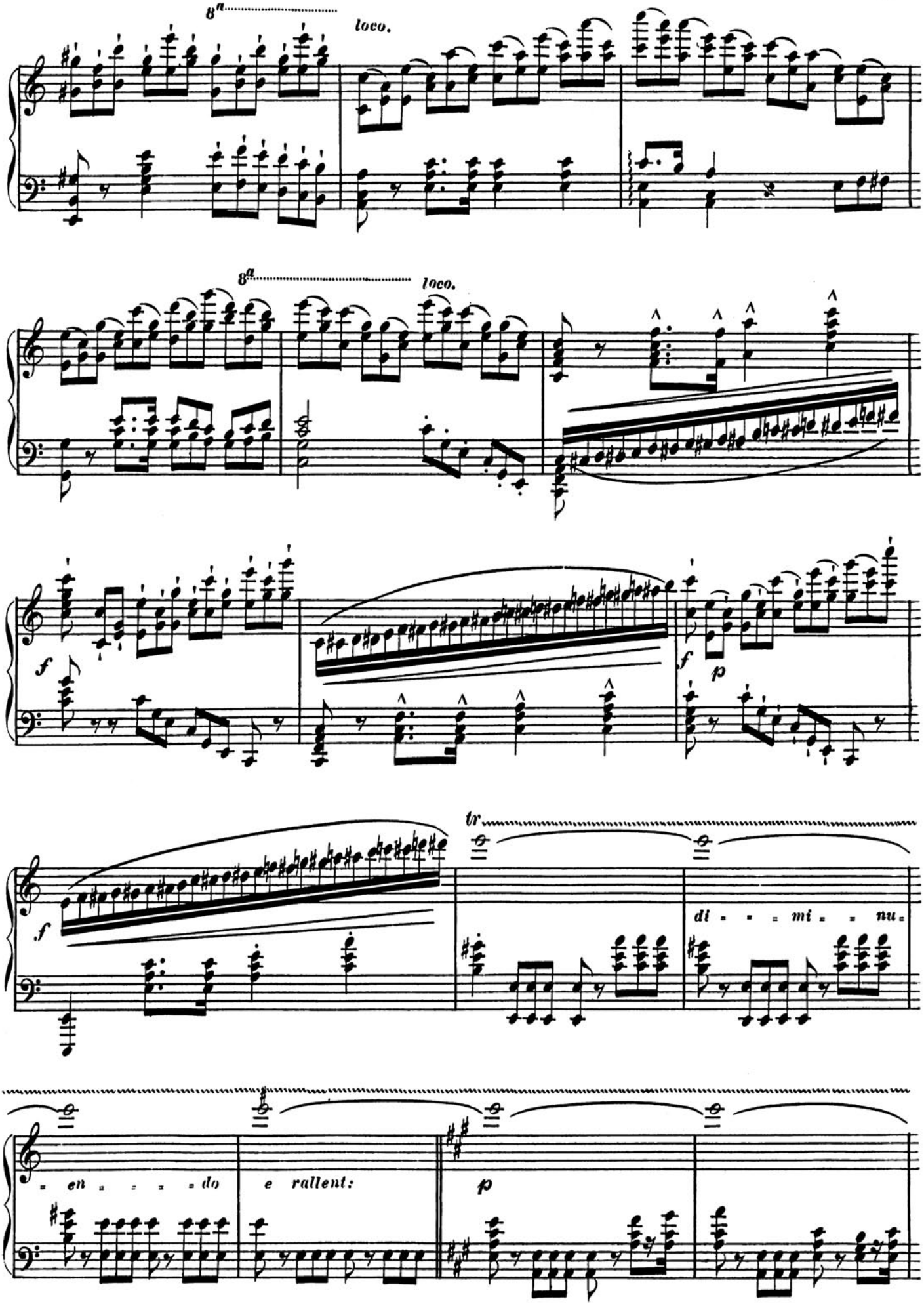
8a
loco.
8a
loco.
f
f
p
tr
f
di - - - mi - - nu -
- en - - - - do
e rallent:
p

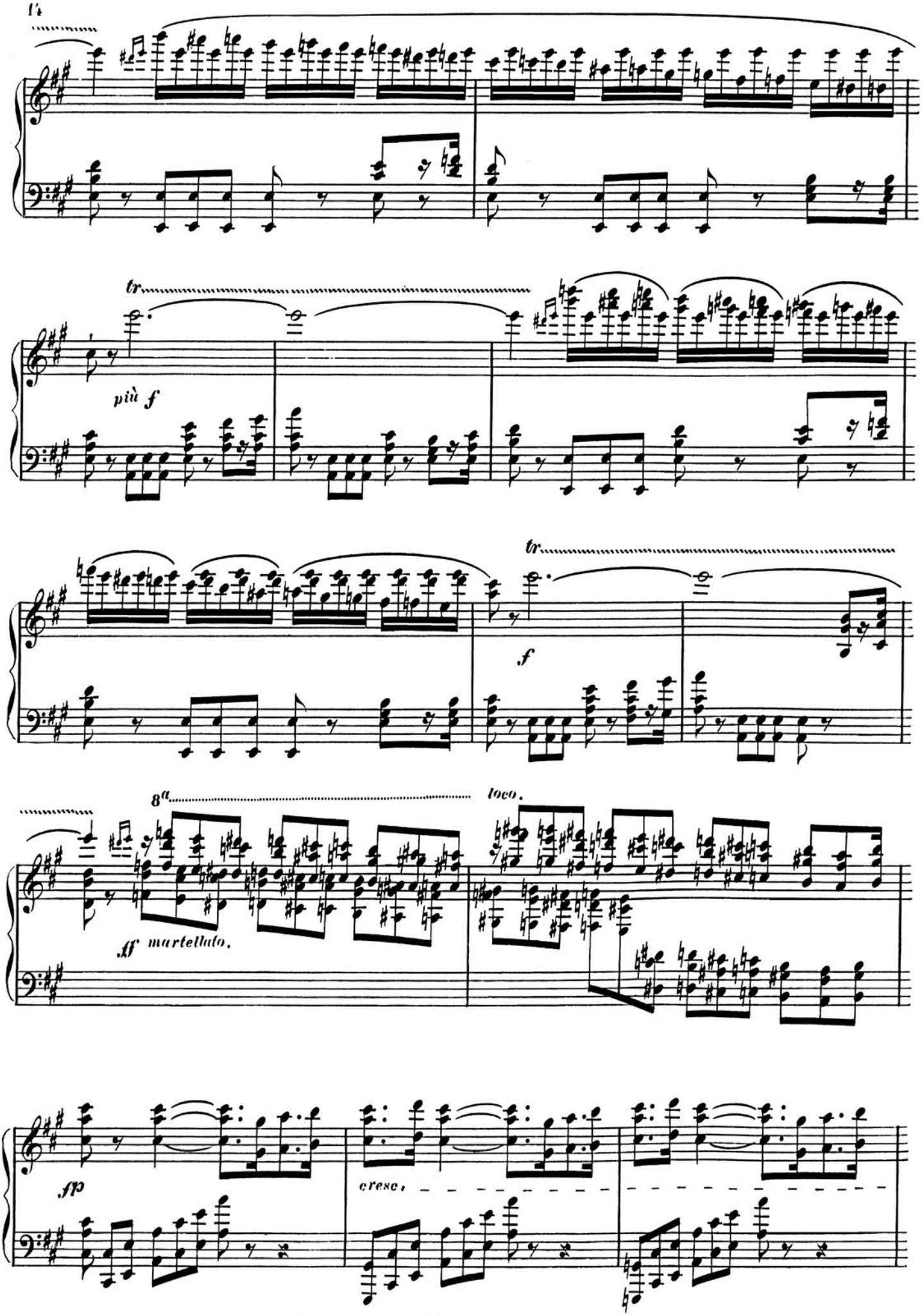
tr
più f
tr
f
8a
loco.
ff martellato.
fp
cresc.

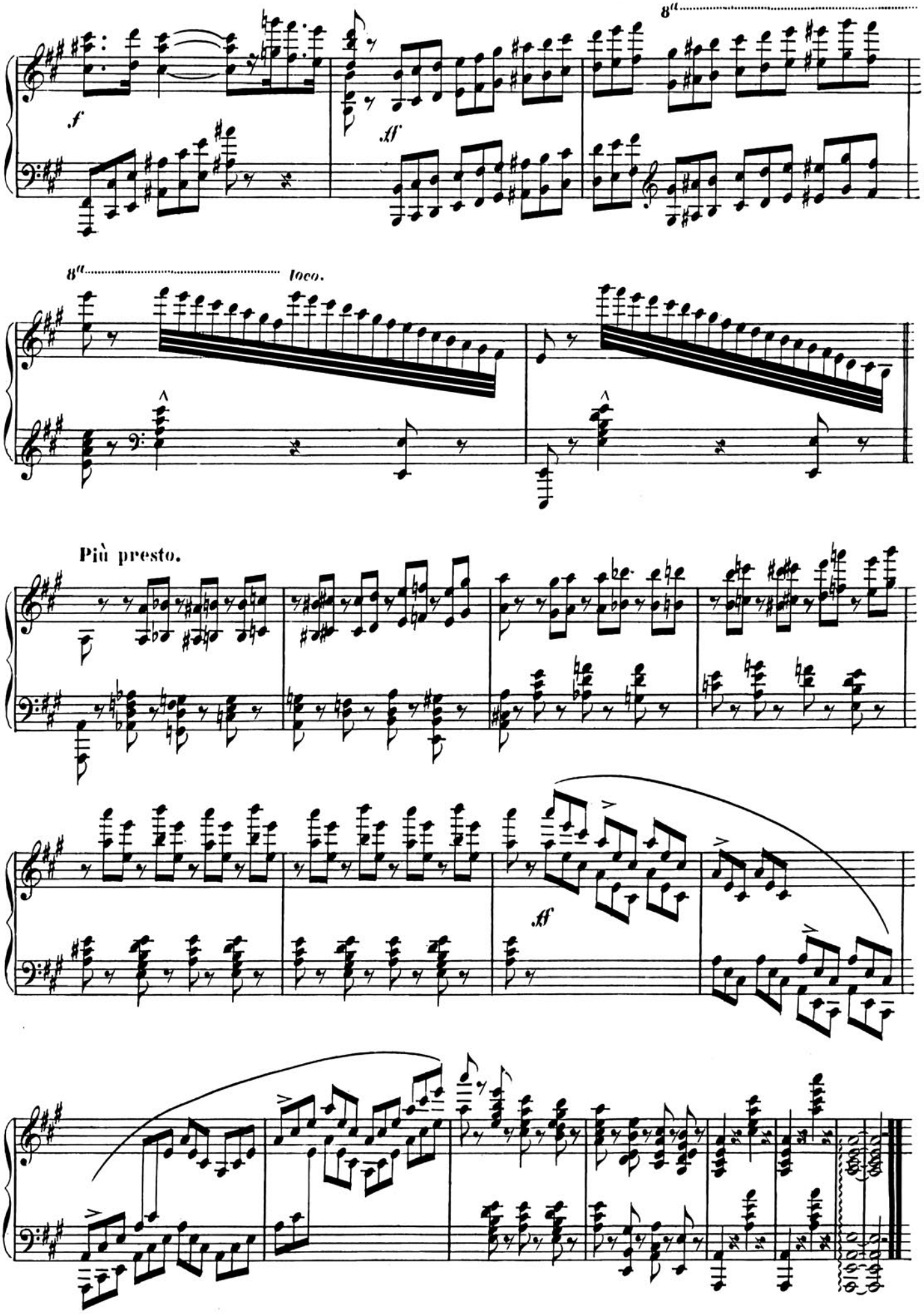
8va
f
ff
8va
loco.
Più presto.
ff

Neueste

PIANOFORTE-MUSIK

im Verlage von

PIETRO MECHETTI q^m CARLO

kais. königl. Hof- Kunst- und Musikalienhandlung in Wien.

		fl.	kr.
Balfe, M. W.,	Die Zigeunerin. Klav.-Auszug ohne Worte einger. von F. X. Chotek	6	—
Becher, Dr. **A. J.,**	Rondo. 5. Werk	1	—
— —	Neun lyrische Stücke. Zweite Sammlung. 18 Werk	1	30
Chopin, F.,	Trois Mazourkas . . . . Oeuv. 50	1	—
Chotek, F. X.,	Anthologie musicale. Fantaisies brillantes. Cah. 31. Die Musketiere der Königin, von F. Halévy Oeuv. 82	1	—
„	32. Der Förster, von F. von Flotow „ 83	1	—
— —	Klänge am Vesuv. Fünf neapolitanische Volkslieder, f. d. Pianoforte im leichten Style einger.	—	30
Czerny, C.,	Die Kunst der Finger-Fertigkeit — L'Art de délier les doigts. 50 Studien im brillanten Style 740. Werk	6	—
— —	Dasselbe Werk einzeln in 6 Heften . . . à	1	30
— —	Allegro de Salon . . . . . Oeuv. 762	—	45
— —	Impromptu fugué . . . . . Oeuv. 776	—	30
— —	Galop brillant . . . . . Oeuv. 787	—	30
— —	Sonate im Style des Dom. Scarlatti 788. Werk	—	30
Döhler, Th.,	Andante sur une Romance de „Dom Sébastien," de G. Donizetti . . Oeuv. 54	1	15
— —	Deuxième Ballade . . . . . Oeuv. 55	1	—
— —	Grand Galop de Bravoure . . . Oeuv. 61	1	—
Donizetti, C.,	Dom Sebastian von Portugal. Klav.-Auszug ohne Worte einger. von F. X. Chotek	7	30
Dreyschock, A.,	Impromptu . . . . Oeuv. 32	—	30
— —	Souvenir de Pesth. Morceau caractéristique Oeuv. 34	—	30
— —	Nocturne . . . . . Oeuv. 36	—	30
— —	La Napolitana. Canzonetta . . . Oeuv. 48	—	30
— —	Romance en forme d'Etude. . . Oeuv. 49	—	30
Händel, G. F.,	Samson. Oratorium f. d. Pianoforte übertragen von C. Czerny	3	—
— —	Timotheus (Alexanders-Fest) oder: Die Gewalt der Musik. Grosse Cantate f. d. Pianoforte übertragen von C. Czerny	3	—
Henselt, A.,	Frühlingslied — Chanson de Printemps — Oeuv. 15	1	—
— —	Deuxième Impromptu . . . . . Oeuv. 17	—	30
— —	Quatre Romances p. Piano seul. . .Oeuv. 18	1	—
Kullak, Th.,	Une Fleur de Pologne. Polonaise brillante . . . . . Oeuv. 24	1	15
— —	Paraphrase du quatrième Acte de l'Opéra: Dom Sébastien, de G. Donizetti, éxecuté par Fr. Liszt . . . . . Oeuv. 31	1	30
— —	Paraphrases des Motifs favoris. Nr. 1. Norma. Nr. 2. Montecchi e Capuleti. Nr. 3. Lucrezia Borgia. Nr. 4. Puritani. Nr. 5. Somnambula. Nr. 6. Beatrice di Tenda . . . à	—	45
— —	Trois Paraphrases de l'Opéra: Dom Sébastien, de G. Donizetti Nr. 1. 2. 3 à	—	30
Liszt, F.,	Lucrezia Borgia de Donizetti. Fantaisie	2	—
— —	Marche funèbre de Dom Sébastien de G. Donizetti variée	1	15
— —	L'Idée fixe. Andante amoroso d'après une Mélodie de H. Berlioz	—	30
— —	Tarantella di Bravura d'après la Tarantelle de la Muette de Portici d'Auber	1	30
— —	Capriccio alla turca sur des Motifs de Beethoven (Les Ruines d'Athènes)	1	30
Mayer, Ch.,	La Dolcezza. Pensée fugitive	—	30
— —	Le Rossignol captif. Valse	—	30
Mendelssohn-Bartholdy, F.,	17 Variations sérieuses . . . . . Oeuv. 54	1	15
Mortier de Fontaine,	Die Wolfsschlucht. Fantasiestück nach Weber's Freischütz. 7. Werk	1	30
Pacher, J. A.,	Nocturne . . . . . Oeuv. 6	—	30
— —	Sechs Octaven-Uebungen f. d. Pianoforte. 11. Werk	—	45
— —	Marche-Caprice à la turque p. le Piano. Oeuv. 12	—	45
— —	Quatre Valses p. le Piano . . . . Oeuv. 13	—	45
Pauer, E.,	Trois Pensées fugitives. Oeuv. 19 Nr. 1—3 à	—	30
Plachy, W.,	Bonbonnière musicale. Melodies favorites, transcrites dans un style brillant p. le Piano. Oeuv. 97 . . . . . Nr. 1 à 12 à	—	30
— —	Mélorama. Suite de Morceaux p. le Piano à l'usage de la jeunesse. Oeuv. 100. Cah. 1 à 8 à	—	30
— —	Revue musicale sur touts les tons et demitons representée en 24 Etudes. Oeuv. 101 en 2 Livraisons . . . . . à	1	—
Raff, J.,	Loreley. Dichtung ohne Worte. 21. Werk	1	—
— —	Deux Rhapsodies élégiques. Oeuv. 22. Cah. 1 et 2 à	—	30
— —	Valse mélancolique . . . . . Oeuv. 24	—	30
— —	Romance-Etude . . . . . Oeuv. 25	—	45
— —	Den Manen Scarlatti's. Scherzo 26. Werk	1	—
— —	Tarantelle . . . . . Oeuv. 31	—	45
— —	Am Rheine. Romance . . . . . Oeuv. 32	—	30
Schachner, R.,	Ombres et Rayons. Suite de Morceaux. Oeuv. 13. Nr. 1. Les Tourments. Nr. 2. La Persuasion. Nr. 3. Sérénade. Oeuv. 17. Nr. 4. L'Aurore. Nr. 5. Elégie. Nr. 6. Rêveries à	—	30
Spohr, L.,	Grosse Sonate (F. Mendelssohn-Bartholdy gew.) . . . . . 125. Werk	2	—
Taubert, G.,	Second grand Capriccio . . Oeuv. 66	1	—
— —	Les Adieux. Romance	—	30
Thalberg, S.,	Fantaisie sur des Motifs favoris de l'Opéra: La Muette de Portici, de Auber Oeuv. 52	1	30
— —	Marche funèbre variée . . . . . Oeuv. 59	1	—
— —	La même. Edition abrégée et facilitée. Oeuv. 59	—	30
Waldmüller, F.,	L'Espérance. Nocturne Oeuv. 10	—	45
— —	Réminiscences de Fanny Elssler. Fantaisie sur des Motifs du Ballet: Esmeralda. Oeuv. 11	—	45
— —	Fantaisie sur des Motifs de l'Opéra: Ernani, de J. Verdi . . . . . Oeuv. 12	1	—
— —	Fantaisie sur un thême arabe . . Oeuv. 14	—	45
— —	Deuxième Tarantelle napolitaine . Oeuv. 15	—	45
— —	La Vigueur. Etude de Salon pour la perfection des octaves . . . . . Oeuv. 16	—	30
— —	Vielka (Ein Feldlager) von G. Meyerbeer. Zwei Fantasien . . . 26. Werk. Nr. 1. 2 à	—	45
— —	L'orage et le calme. Rêverie poétique. Oeuv. 27	—	45
Willmers, R.,	Le Papillon. Impromptu . Oeuv. 37	1	—
— —	La Sirène. Scherzo fantastique . . Oeuv. 38	1	30
— —	Grande Mazourka . . . . . Oeuv. 44	—	30
— —	Sextuor final de l'Opéra: Lucia di Lammermoor, de G. Donizetti . . . Oeuv. 45	1	—
— —	Impromptu . . . . . Oeuv. 46	—	30
— —	Le Carneval de Vienne. Thème original varié Oeuv. 47	1	30
— —	Rêveries poétiques . . . . . Oeuv. 48	1	15
— —	Réminiscences de l'Opéra: Dom Sébastien, de G. Donizetti. Grande Fantaisie . Oeuv. 51	1	30
— —	Die Windsbraut. Fantasiestück . 52. Werk	1	30
— —	Pensée fugitive . . . . . Oeuv. 53	—	45