DEUX PARAPHRASES
de Concert
sur
ERNANI de VERDI

I Andante dramatique sur l'Air: *Lo vedremo, veglio audace*

II Premier Finale: *Vedi come il buon vegliardo*

pour

PIANO

par

TH. KULLAK.

Propriété des Editeurs.

Enregistré dans l'Archive de l'Union.

Oeuvre 43.
Livre ..... *x. A. de C.*

VIENNE
chez Pietro Mechetti q^m Carlo,
Editeur de musique de la Cour Imp. et R^e

Paris, Bureau central de musique. *Milan, chez Giov. Ricordi.*

№ 1.

Andante dramatique sur l' Air:

„Lo vedremo, veglio audace"

de l' Opéra: ERNANI de VERDI

paraphrasé

par

TH. KULLAK.

Liv. 1. Oeuvre 43.

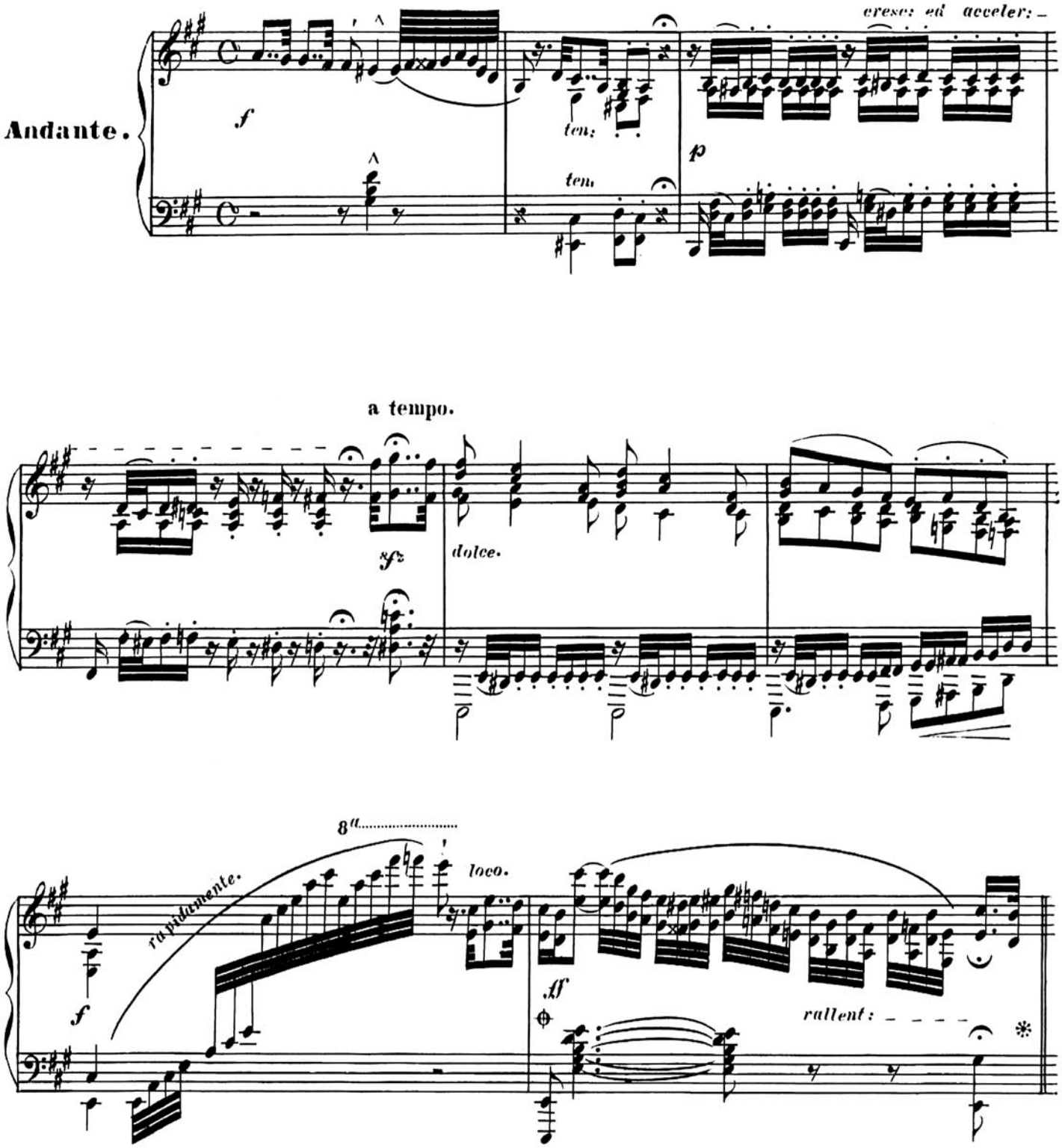

Andante.

il canto marcato

m.d.

fp

a tempo.

riten:

molto cresc:

f

a tempo.

un poco riten:

mf

p

con espress:

f

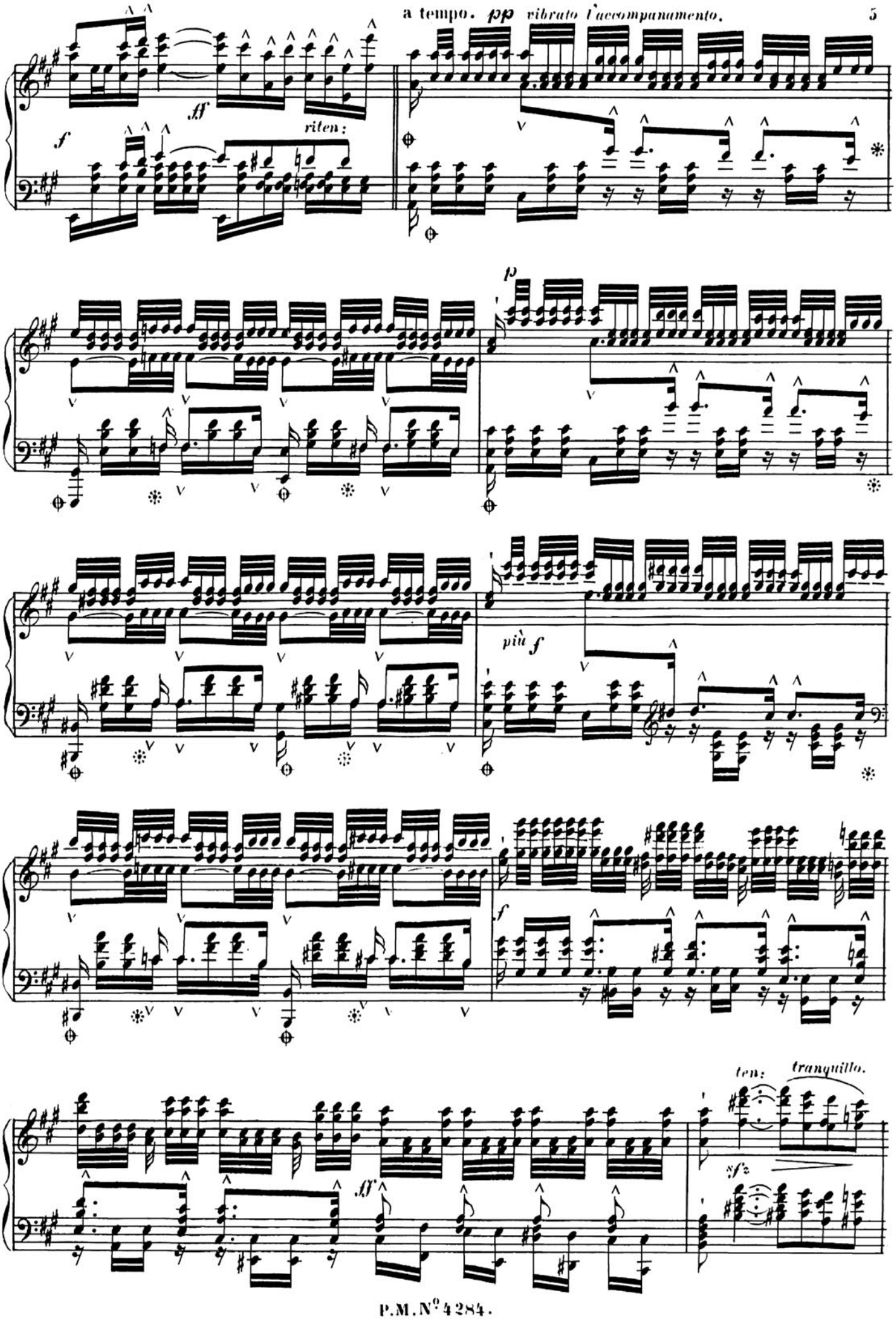
a tempo. pp vibrato l'accompanamento.
ff
f
riten:
p
più f
f
ff
ten:
tranquillo.
sf

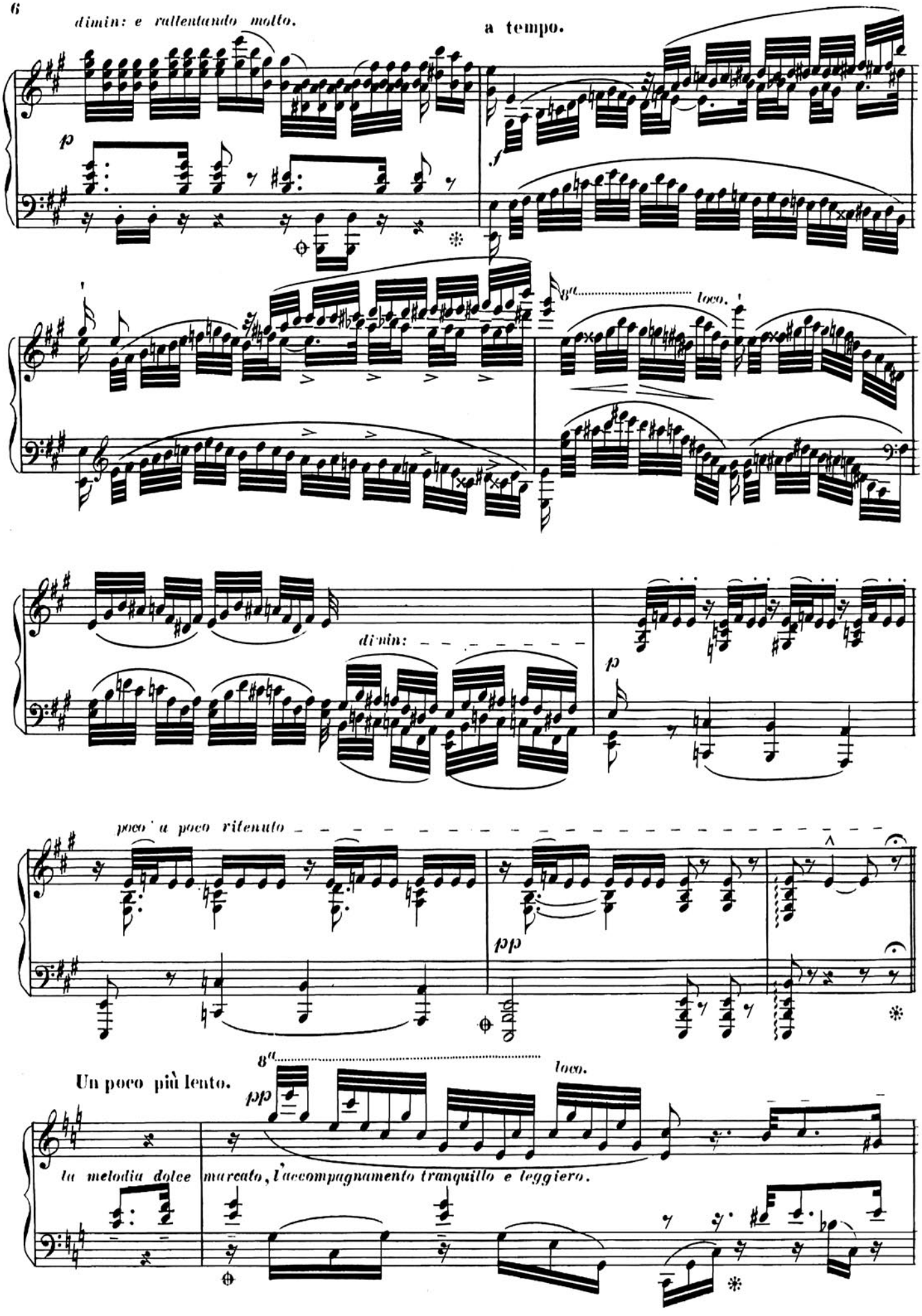
dimin: e rallentando molto.
a tempo.
8va
loco.
dimin:
poco a poco ritenuto
Un poco più lento.
8va
loco.
la melodia dolce marcato, l'accompagnamento tranquillo e leggiero.

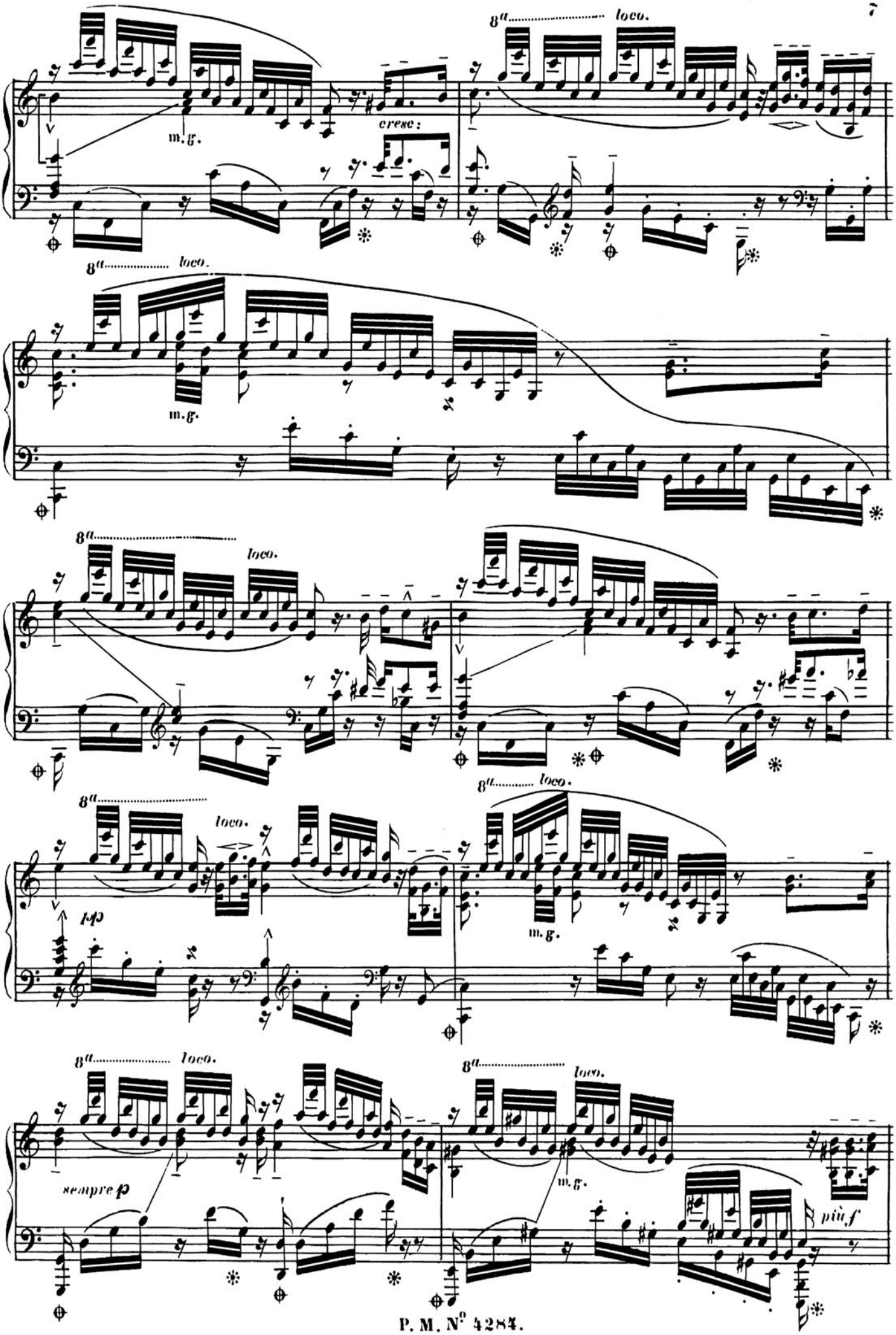
8a loco.
m.g.
cresc:
8a loco.
m.g.
8a loco.
8a loco.
m.g.
8a loco.
8a loco.
m.g.
sempre p
8a loco.
m.g.
più f

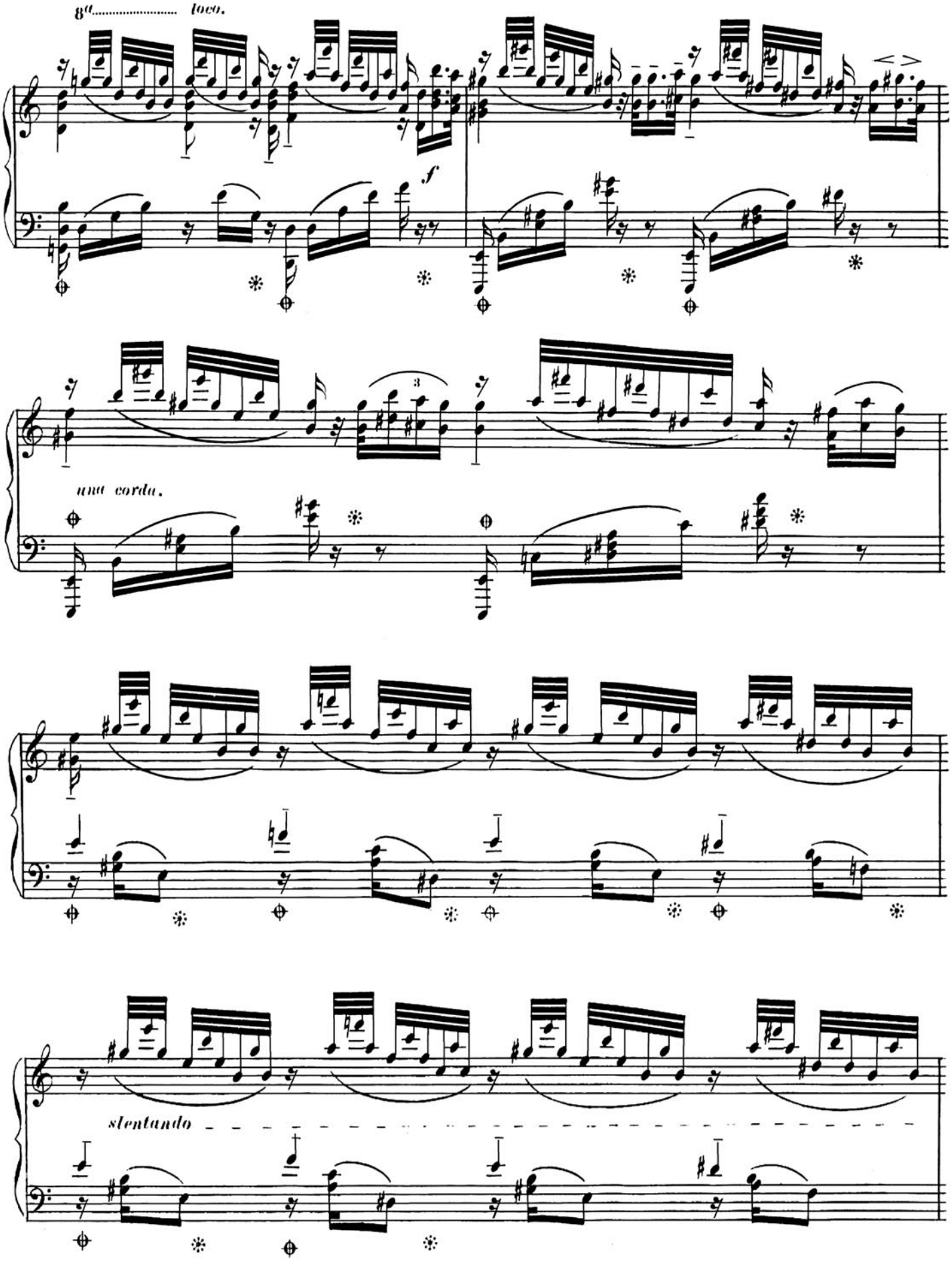
8va..... loco.
f
una corda.
stentando

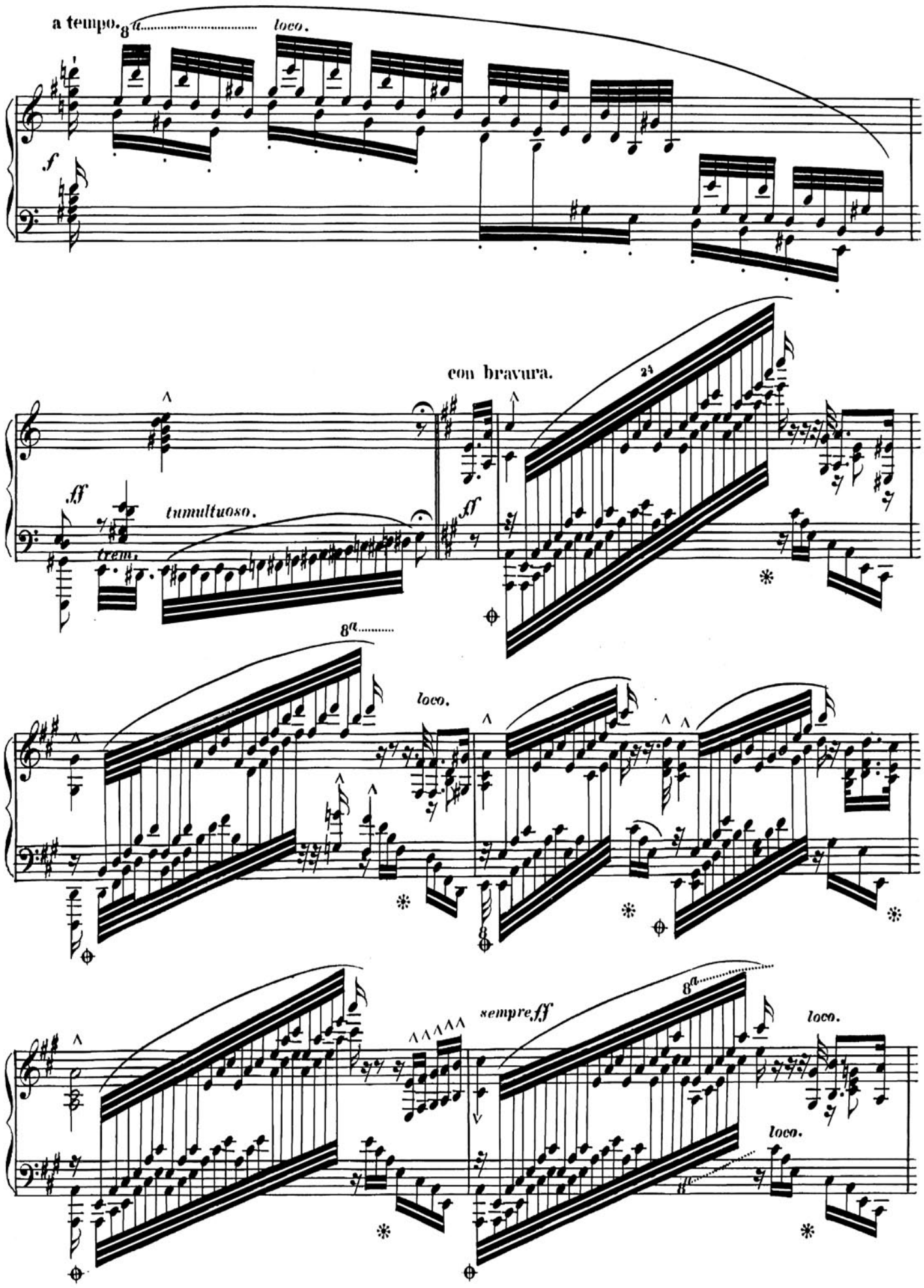
a tempo.
8a
loco.
f
con bravura.
24
ff
tumultuoso.
trem.
ff
8a
loco.
sempre ff
8a
loco.
loco.

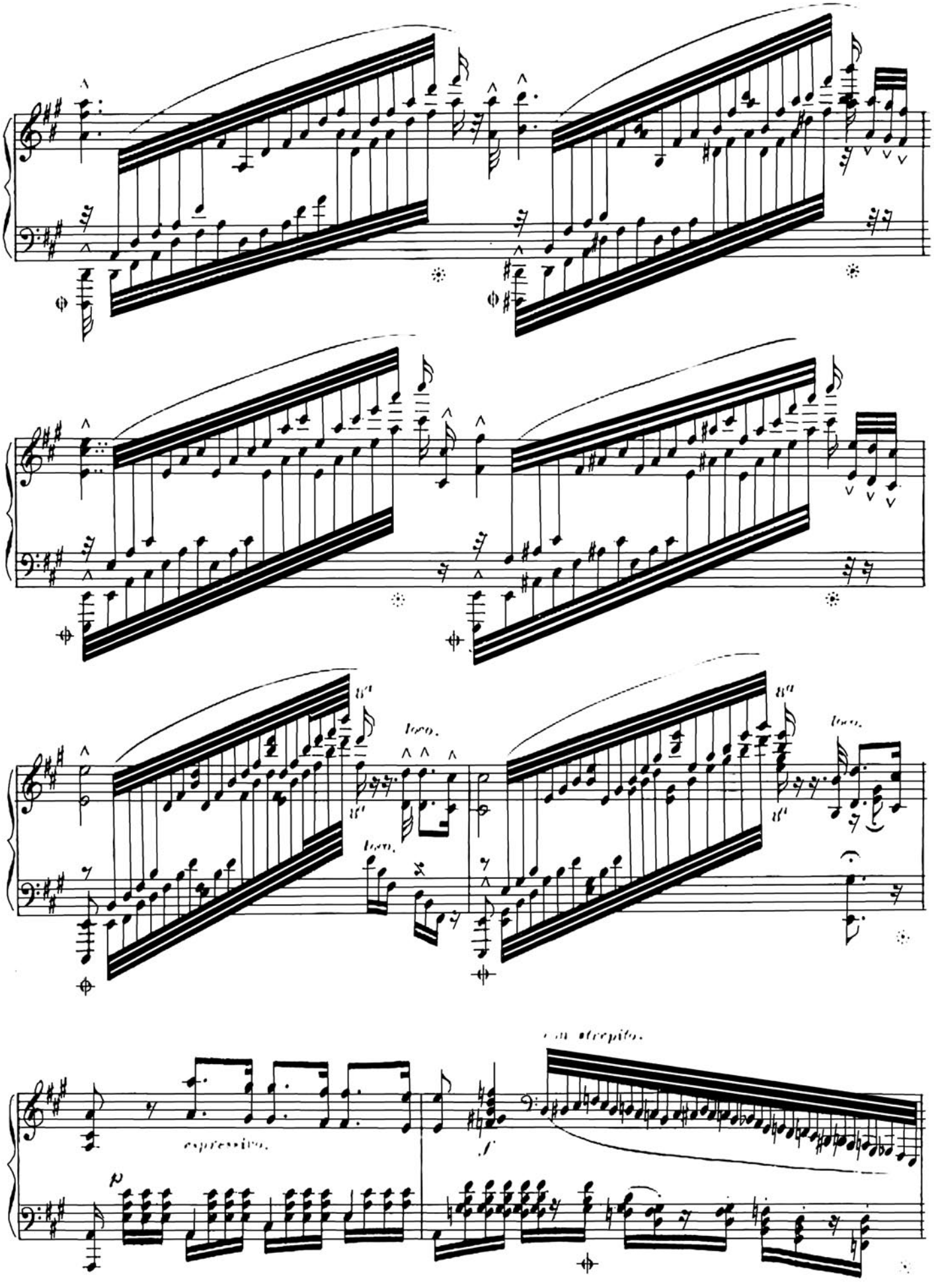
loco.
loco.
loco.
loco.
espressivo.
con strepito.

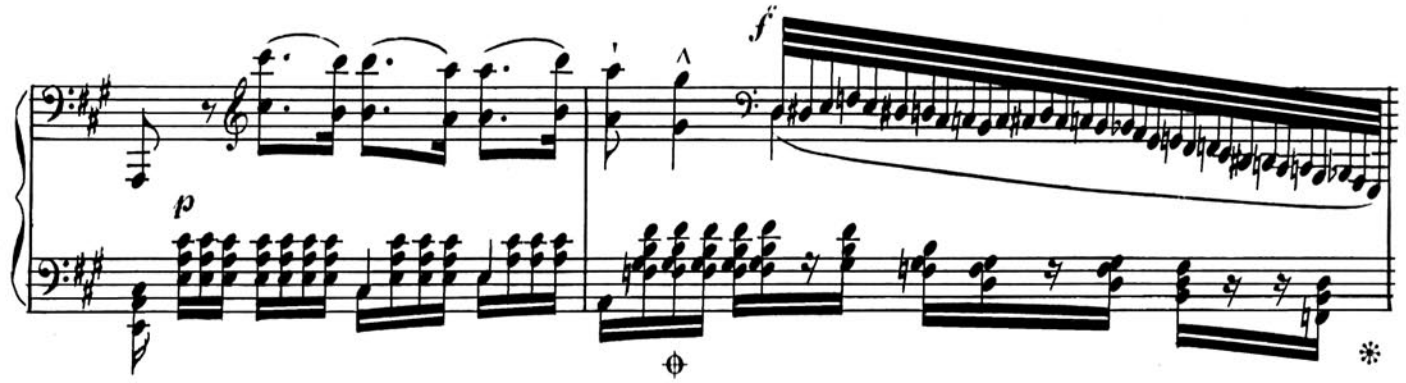
f
p

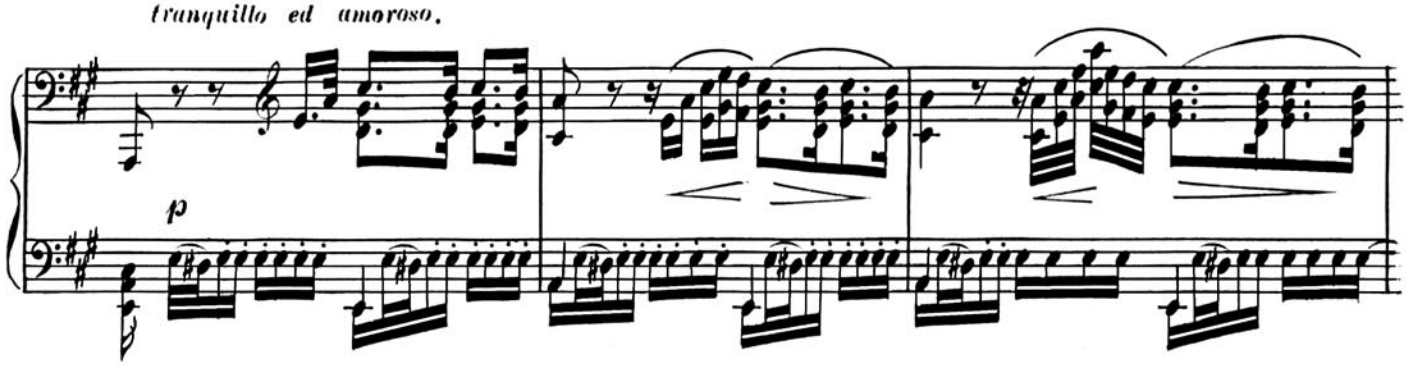
tranquillo ed amoroso.
p

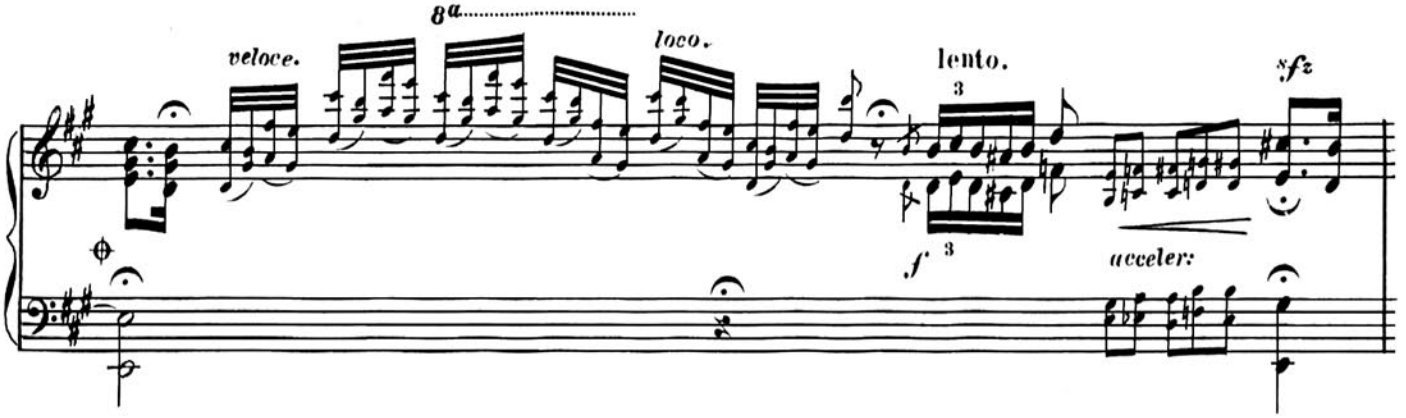
8a
veloce.
loco.
lento.
3
sfz
f
3
acceler:

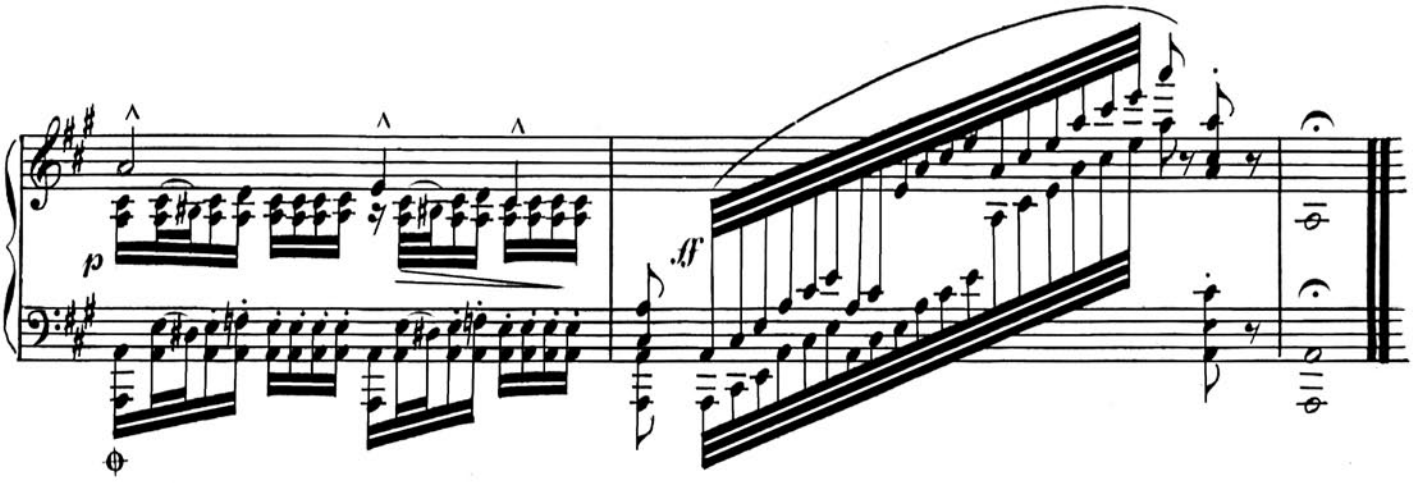
p
ff

Neueste

PIANOFORTE-MUSIK

im Verlage von

PIETRO MECHETTI q^m CARLO

kais. königl. Hof- Kunst- und Musikalienhandlung in Wien.

	fl.	kr.
Balfe, M. W., Die Zigeunerin. Klav.-Auszug ohne Worte einger. von F. X. Chotek	6	—
Becher, Dr. **A. J.**, Rondo. 5. Werk	1	—
— — Neun lyrische Stücke. Zweite Sammlung. 18 Werk	1	30
Chopin, F., Trois Mazourkas . . . . Oeuv. 50	1	—
Chotek, F. X., Anthologie musicale. Fantaisies brillantes. Cah. 31. Die Musketiere der Königin, von F. Halévy Oeuv. 82	1	—
„ 32. Der Förster, von F. von Flotow „ 83	1	—
— — Klänge am Vesuv. Fünf neapolitanische Volkslieder, f. d. Pianoforte im leichten Style einger.	—	30
Czerny, C., Die Kunst der Finger-Fertigkeit — L'Art de délier les doigts. 50 Studien im brillanten Style 740. Werk	6	—
— — Dasselbe Werk einzeln in 6 Heften . . . à	1	30
— — Allegro de Salon . . . . . Oeuv. 762	—	45
— — Impromptu fugué . . . . . Oeuv. 776	—	30
— — Galop brillant . . . . . Oeuv. 787	—	30
— — Sonate im Style des Dom. Scarlatti 788. Werk	—	30
Döhler, Th., Andante sur une Romance de „Dom Sébastien," de G. Donizetti . . Oeuv. 51	1	15
— — Deuxième Ballade . . . . . Oeuv. 55	1	—
— — Grand Galop de Bravoure . . . Oeuv. 61	1	—
Donizetti, C., Dom Sebastian von Portugal. Klav.-Auszug ohne Worte einger. von F. X. Chotek	7	30
Dreyschock, A., Impromptu . . . . Oeuv. 32	—	30
— — Souvenir de Pesth. Morceau caractéristique Oeuv. 34	—	30
— — Nocturne . . . . . Oeuv. 36	—	30
— — La Napolitana. Canzonetta . . . Oeuv. 48	—	30
— — Romance en forme d'Etude. . . Oeuv. 49	—	30
Händel, G. F., Samson. Oratorium f. d. Pianoforte übertragen von C. Czerny	3	—
— — Timotheus (Alexanders-Fest) oder: Die Gewalt der Musik. Grosse Cantate f. d. Pianoforte übertragen von C. Czerny	3	—
Henselt, A., Frühlingslied—Chanson de Printemps— Oeuv. 15	1	—
— — Deuxième Impromptu . . . . . Oeuv. 17	—	30
— — Quatre Romances p. Piano seul. . .Oeuv. 18	1	—
Kullak, Th., Une Fleur de Pologne. Polonaise brillante . . . . . Oeuv. 24	1	15
— — Paraphrase du quatrième Acte de l'Opéra: Dom Sébastien, de G. Donizetti, éxecuté par Fr. Liszt . . . . . Oeuv. 31	1	30
— — Paraphrases des Motifs favoris. Nr. 1. Norma. Nr. 2. Montecchi e Capuleti. Nr. 3. Lucrezia Borgia. Nr. 4. Puritani. Nr. 5. Somnambula. Nr. 6. Beatrice di Tenda . . . à	—	45
— — Trois Paraphrases de l'Opéra: Dom Sébastien, de G. Donizetti Nr. 1. 2. 3 à	—	30
Liszt, F., Lucrezia Borgia de Donizetti. Fantaisie	2	—
— — Marche funèbre de Dom Sébastien de G. Donizetti variée	1	15
— — L'Idée fixe. Andante amoroso d'après une Mélodie de H. Berlioz	—	30
— — Tarantella di Bravura d'après la Tarantelle de la Muette de Portici d'Auber	1	30
— — Capriccio alla turca sur des Motifs de Beethoven (Les Ruines d'Athènes)	1	30
Mayer, Ch., La Dolcezza. Pensée fugitive	—	30
— — Le Rossignol captif. Valse	—	30
Mendelssohn-Bartholdy, F., 17 Variations sérieuses . . . . . Oeuv. 54	1	15
Mortier de Fontaine, Die Wolfsschlucht. Fantasiestück nach Weber's Freischütz. 7. Werk	1	30
Pacher, J. A., Nocturne . . . . . Oeuv. 6	—	30
— — Sechs Octaven-Uebungen f. d. Pianoforte. 11. Werk	—	45
— — Marche-Caprice à la turque p. le Piano. Oeuv. 12	—	45
— — Quatre Valses p. le Piano . . . . Oeuv. 13	—	45
Pauer, E., Trois Pensées fugitives. Oeuv. 19 Nr. 1—3 à	—	30
Plachy, W., Bonbonnière musicale. Melodies favorites, transcrites dans un style brillant p. le Piano. Oeuv. 97 . . . . . Nr. 1 à 12 à	—	30
— — Méloroma. Suite de Morceaux p. le Piano à l'usage de la jeunesse. Oeuv. 100. Cah. 1 à 8 à	—	30
— — Revue musicale sur touts les tons et demitons representée en 24 Etudes. Oeuv. 101 en 2 Livraisons . . . . . à	1	—
Raff, J., Loreley. Dichtung ohne Worte. 21. Werk	1	—
— — Deux Rhapsodies élégiques. Oeuv. 22. Cah. 1 et 2 à	—	30
— — Valse mélancolique . . . . . Oeuv. 24	—	30
— — Romance-Etude . . . . . Oeuv. 25	—	45
— — Den Manen Scarlatti's. Scherzo 26. Werk	1	—
— — Tarantelle . . . . . Oeuv. 31	—	45
— — Am Rheine. Romance . . . . . Oeuv. 32	—	30
Schachner, R., Ombres et Rayons. Suite de Morceaux. Oeuv. 13. Nr. 1. Les Tourments. Nr. 2. La Persuasion. Nr. 3. Sérénade. Oeuv. 17. Nr. 4. L'Aurore. Nr. 5. Elégie. Nr. 6. Rêveries à	—	30
Spohr, L., Grosse Sonate (F. Mendelssohn-Bartholdy gew.) . . . . . 125. Werk	2	—
Taubert, G., Second grand Capriccio . . Oeuv. 66	1	—
— — Les Adieux. Romance	—	30
Thalberg, S., Fantaisie sur des Motifs favoris de l'Opéra: La Muette de Portici, de Auber Oeuv. 52	1	30
— — Marche funèbre variée . . . . . Oeuv. 59	1	—
— — La même. Edition abrégée et facilitée. Oeuv. 59	—	30
Waldmüller, F., L'Espérance. Nocturne Oeuv. 10	—	45
— — Réminiscences de Fanny Elssler. Fantaisie sur des Motifs du Ballet: Esmeralda. Oeuv. 11	—	45
— — Fantaisie sur des Motifs de l'Opéra: Ernani, de J. Verdi . . . . . Oeuv. 12	1	—
— — Fantaisie sur un thême arabe . . Oeuv. 14	—	45
— — Deuxième Tarantelle napolitaine . Oeuv. 15	—	45
— — La Vigueur. Etude de Salon pour la perfection des octaves . . . . . Oeuv. 16	—	30
— — Vielka (Ein Feldlager) von G. Meyerbeer. Zwei Fantasien . . . 26. Werk. Nr. 1. 2 à	—	45
— — L'orage et le calme. Rêverie poétique. Oeuv. 27	—	45
Willmers, R., Le Papillon. Impromptu . Oeuv. 37	1	—
— — La Sirène. Scherzo fantastique . . Oeuv. 38	1	30
— — Grande Mazourka . . . . . Oeuv. 44	—	30
— — Sextuor final de l'Opéra: Lucia di Lammermoor, de G. Donizetti . . . Oeuv. 45	1	—
— — Impromptu . . . . . Oeuv. 46	—	30
— — Le Carneval de Vienne. Thème original varié Oeuv. 47	1	30
— — Rêveries poétiques . . . . . Oeuv. 48	1	15
— — Réminiscences de l'Opéra: Dom Sébastien, de G. Donizetti. Grande Fantaisie . Oeuv. 51	1	30
— — Die Windsbraut. Fantasiestück . 52. Werk	1	30
— — Pensée fugitive . . . . . Oeuv. 53	—	45