

Ein Ton aus deiner Kehle

Gedicht von Rudolph Hirsch.

In Musik gesetzt

FÜR EINE SINGSTIMME

mit Begleitung des Pianoforte

DEM DICHTER
des Irrgartens der Liebe

freundlichst gewidmet

VON

ALBERT P. V. KÉLER

Op. 9.

Eigenthum des Verlegers. Wiedereingetragen in das Verzeichniss.

N.^o 9584.

10 Ngr.
30 v. C.M.

WIEN, C. A. SPINA,

k. k. Hof-Kunst- u. Musikalienhandlung,
Graben, 1133

„EIN TON AUS DEINER KEHLE“

Gedicht von
R. HIRSCH.

Musik von
A. P. v. KÉLER, op. 9.

Andante.

Singstimme.

Pianoforte.

The musical score is written in a minor key (three flats) and common time. It features a vocal line and a piano accompaniment. The piano part begins with a piano (*p*) dynamic and consists of a steady eighth-note accompaniment in the right hand and a bass line in the left hand. The vocal line enters in the second measure of the first system. The lyrics are: "Ein Ton aus deiner Kehle aus deinem Mund ein Wort — und meine ganze See — le zieht heimlich mit dir".

C.S. 9581.

fort. Dir lauscht in frommen Träu = men mein tief = be = wegt Ge =

müth, wie einst in Wal = des = räu = men der Knab dem Fin = ken =

colla voce.

lied, wie einst in Wal = des = räu = men der Knab dem Fin = ken =

p

lied.

decrasc.

string: a tempo.



o sprich, o sprich nur im = mer, es fällt dein Wort voll

string: a tempo.



dol:



Macht wie Mor = gen = rö = thenschim = mer auf die ver = scheuch = te



Nacht, wie Mor = gen = rö = then = schimmer auf die verscheuchte

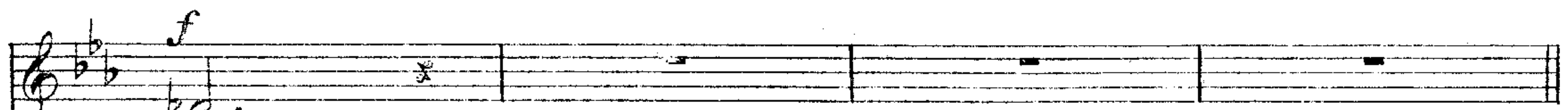

Nacht.

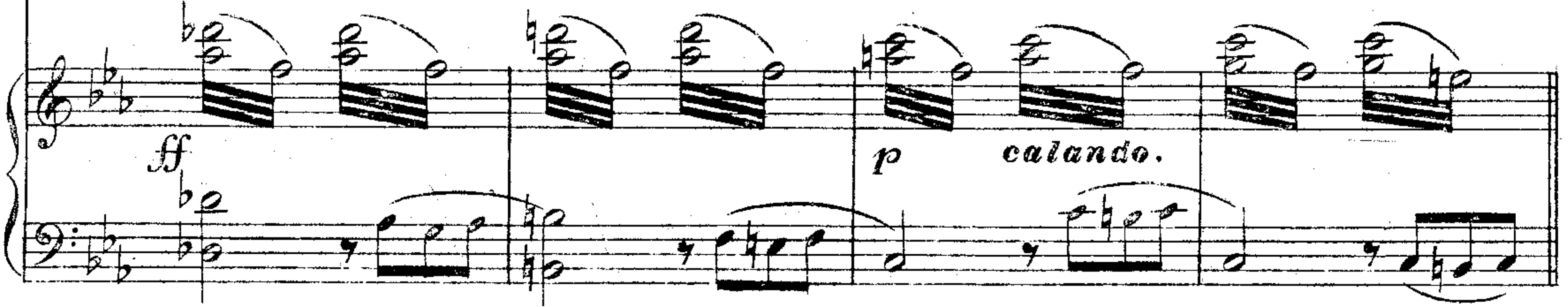

p calando.

Allegretto.

Und streiche dir die Lo = eke von dei = ner Stirn, o

Fee! auf dass ich ganz froh-lo = eke, frei mei = nen Him = mel

seh! und streiche dir die Lo = eke von dei = ner Stirn, o Fee! auf

dass ich ganz froh-lo = eke, frei mei = nen Himmel seh!

pp *ritenuto.*
riten:

Tempo 1º

O sprich, o sprich nur wei = ter, du sprichst so lieb, so

Tempo 1º

lind, und wie = der bin ich hei = ter, bei dir ein glücklich

Kind. Und mei = ner Kindheit Zei = ten er = klin = gen noch ein =

mal wie A = bend = glocken = läu = ten aus fer = nem, fernem

Thal. Und mei = ner Kindheit Zei = ten er = kin = gen noch ein =



mal wie A = bendglo = eken = lü = ten aus fer = nem, fer = nem



Thal.

