Breitkopf & Härtel's Violin-Bibliothek

Editions Breitkopf & Härtel
Bibliothèque du Violiniste.

Breitkopf & Härtel's Editions
Library of Violin Music.

Für Violine und Pianoforte.

Konzerte und Konzertstücke.

Pianofortestimme (Part.) je 1½ ℳ, mit † bezeichnet 3 ℳ, mit †† 6 ℳ.
Violinstimme je 1 ℳ, mit † 1½ ℳ, mit †† 3 ℳ.

Gerke, Op. 28. Konzert Nr. 1, Em.
Hille, Op. 40. Konzert Nr. 1, C. †
Hiller, Op. 86. Suite in kanonischer Form. †
Huber, Op. 17. Phantasie, Gm. †
Joachim, Op. 3. Konzert in einem Satze, Gm. †
Joachim, Op. 11. Konzert in ungarischer Weise, Dm. ††
Lipinski, Op. 21. Konzert, D.
Mathieu, Konzert, Dm. ††
Mendelssohn, Op. 64. Konzert, Em.
Mendelssohn, Op. 64. Konzert, Em. (David.)
Molique, Op. 9. Konzert Nr. 2, A. † (Siehe auch VA. 1783.)
Molique, Op. 10. Konzert Nr. 3, Dm. (Petri.) †
Molique, Op. 21. Konzert Nr. 5, Am. (Hermann.) † (Siehe auch VA. 1797.)
Mozart, Sämmtliche Konzerte. (Waldersee.) S. VA. 521.
Einzeln:

Nr. 1. Bdur. [Werk 207.]		Nr. 4. Ddur. [218.]	
Nr. 2. Ddur. [211.]		Nr. 5. Adur. [219.]	
Nr. 3. Gdur. [216.]		Nr. 6. Esdur. [268.]	

Pianoforte.

Breitkopf & Härtel
·Leipzig·
·Brüssel·London·New York·

Kaeselberg & Oertel

F. Wanderer.

Suite in canonischer Form

No. 1, Introduzione. (Canon in der Septime.) No. 2, Toccata. (Canon in der Prime.) No. 3, Cantabile. (Canon in der Secunde.)
No. 4, Scherzoso. (Canon in der Terz.) No. 5, Andante. (Canon in der Quarte.)
No. 6, Menuetto. (Canon in der Quinte.) No. 7, Alla Tarantella. (Canon in der Sexte.)

für Pianoforte und Violine

HERRN M. HAUPTMANN

in Freundschaft und Hochachtung zugeeignet

von

FERDINAND HILLER.

Op. 86.

Eigenthum der Verleger.

Leipzig, Breitkopf & Härtel.

Pr. 2 Thlr. 20 Ngr.

Eingetragen in das Vereinsarchiv

Eut. Sta. Hall.

10012.

Introduzione.

F. Hiller, Op. 86.

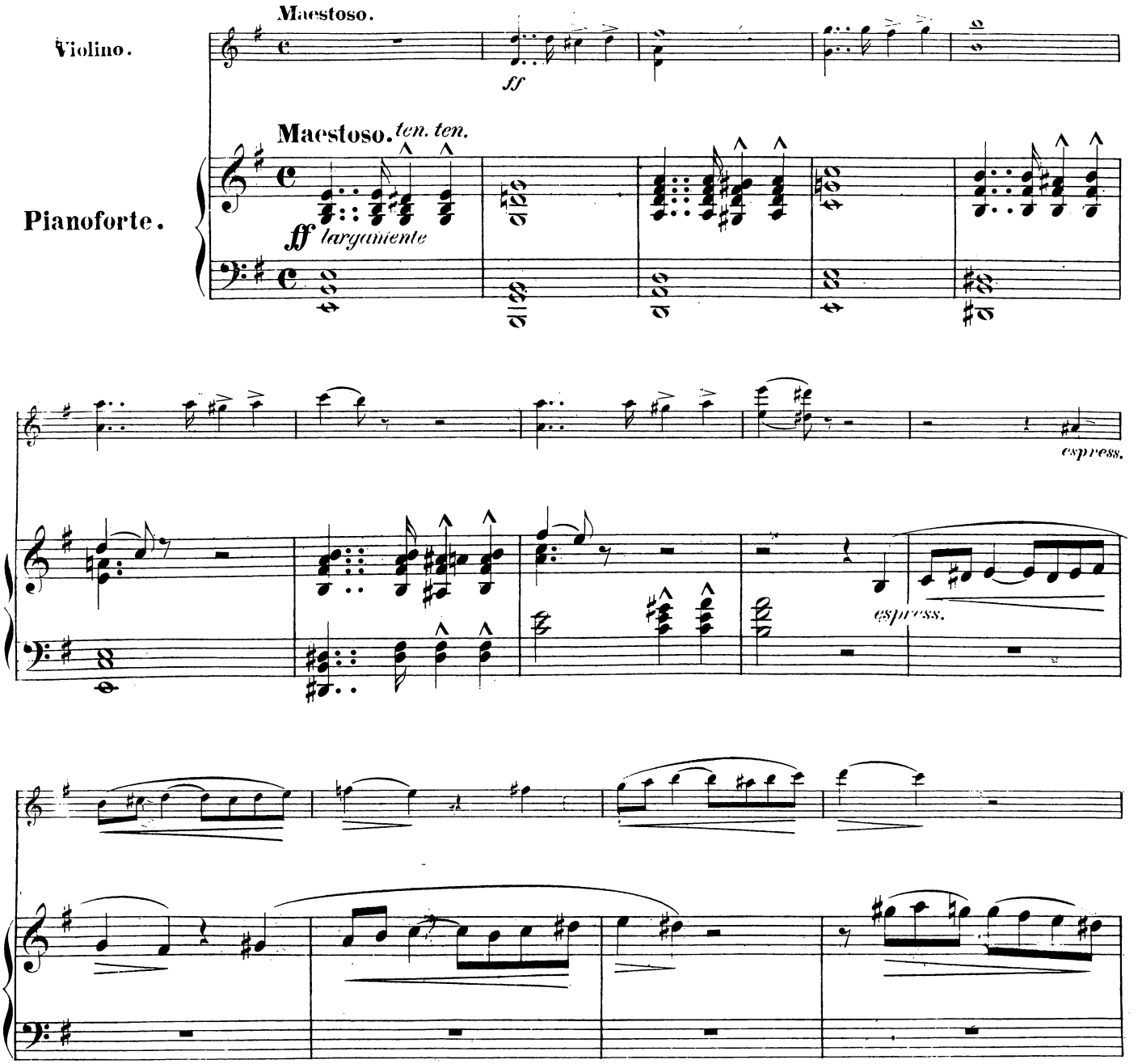

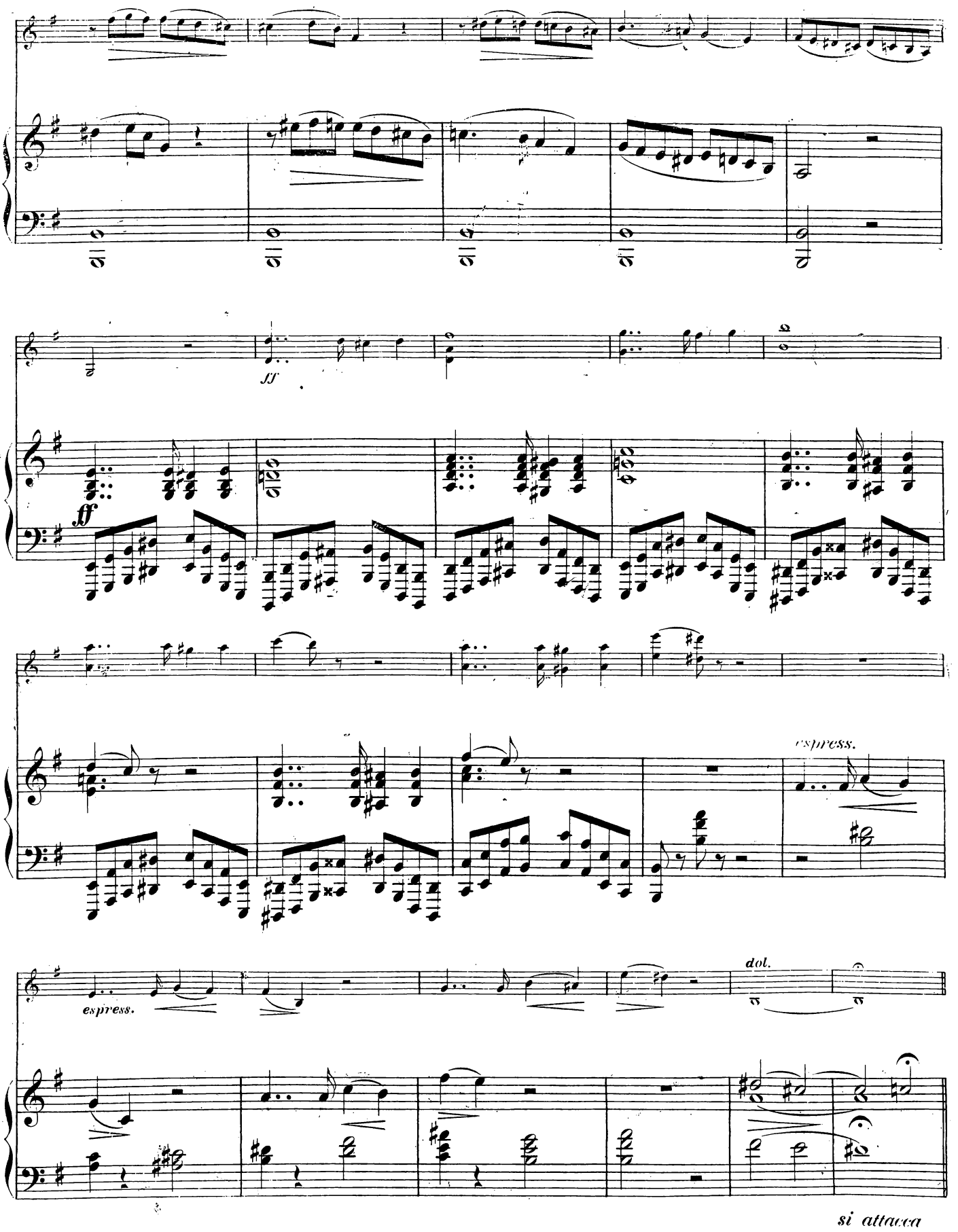
ff
espress.
espress.
dol.
si attacca

Toccata.

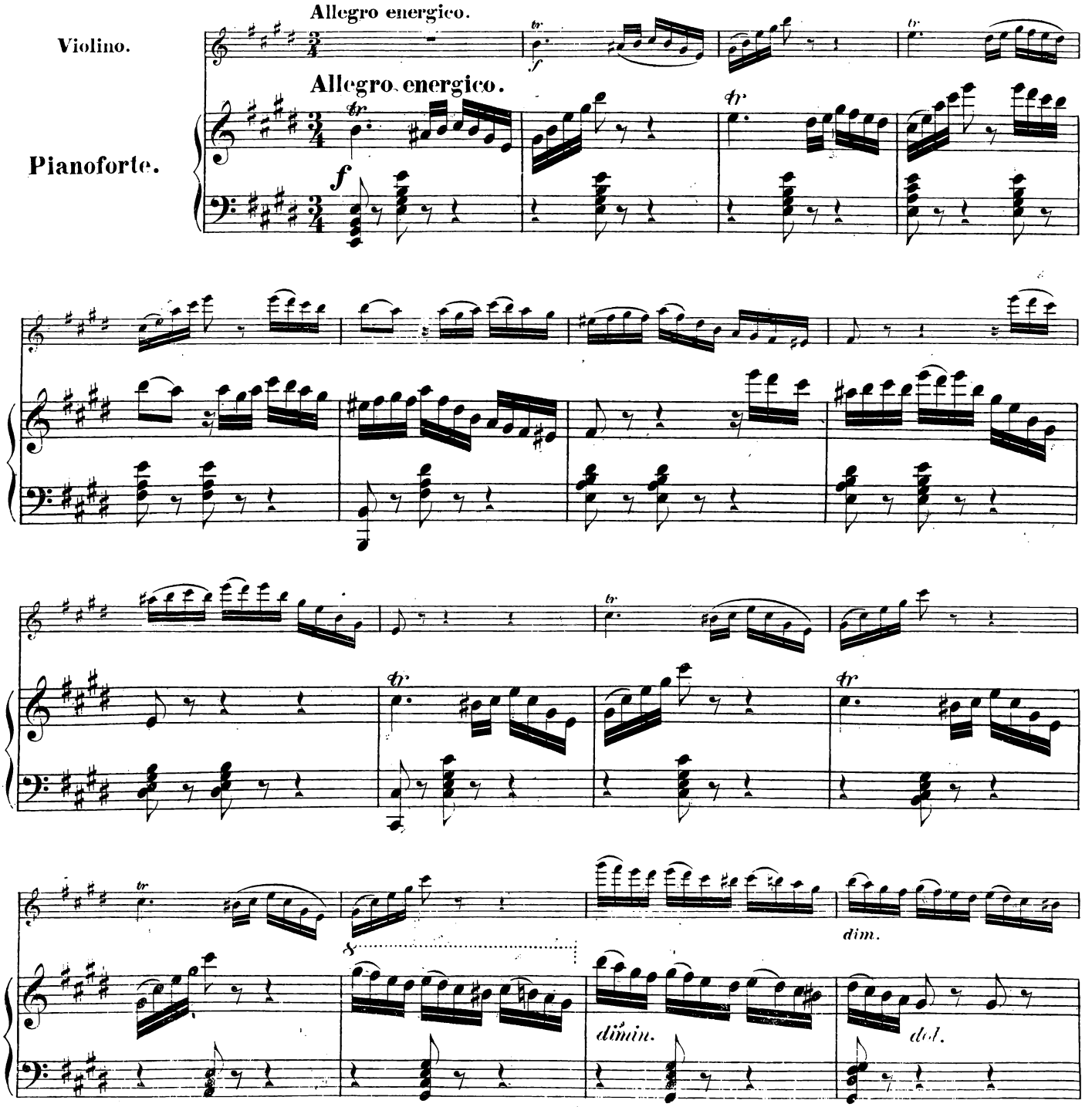
Violino.
Allegro energico.
Pianoforte.
Allegro energico.
f
dim.
dimin.
dol.

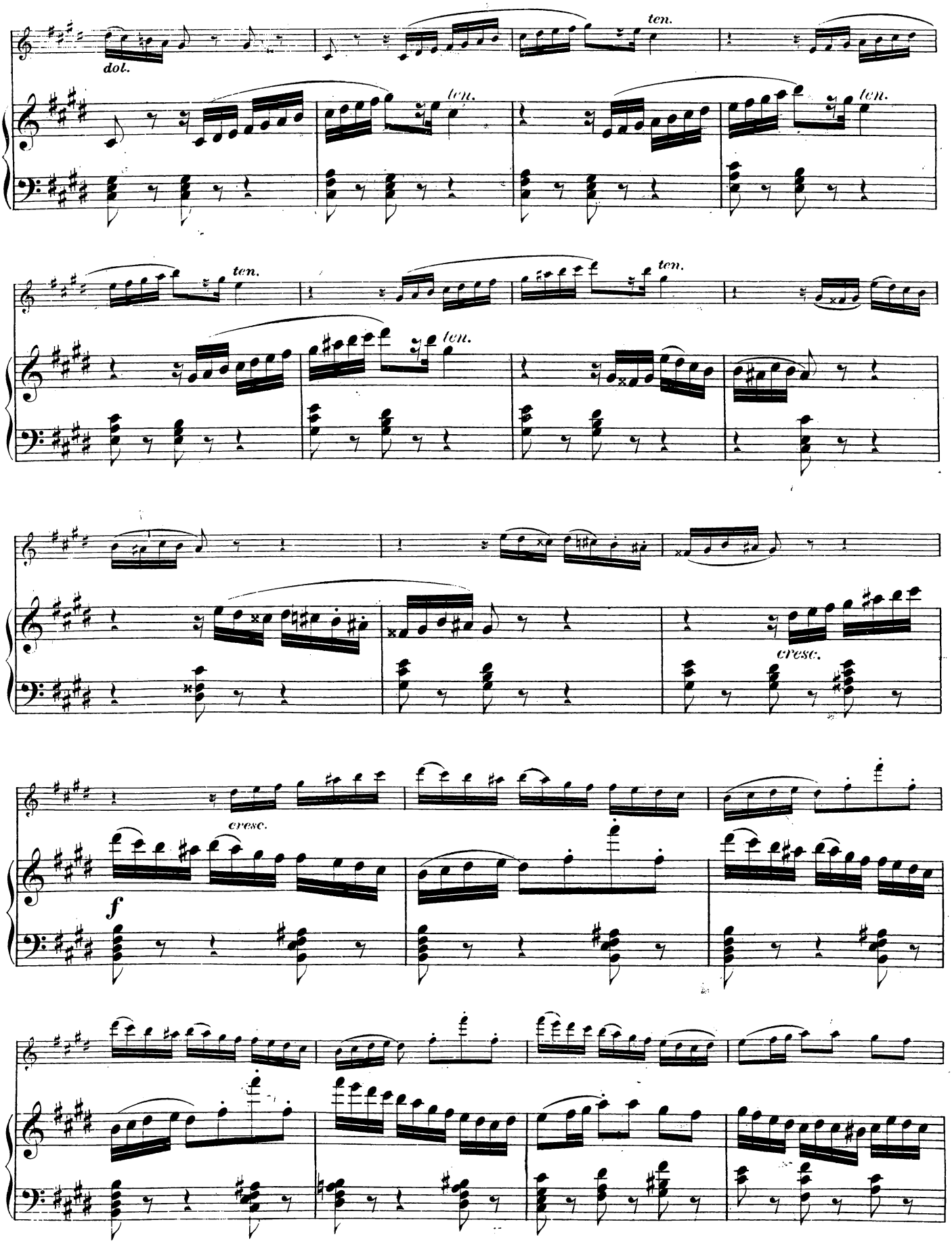
dol.
ten.
ten.
ten.
ten.
ten.
ten.
cresc.
cresc.
f

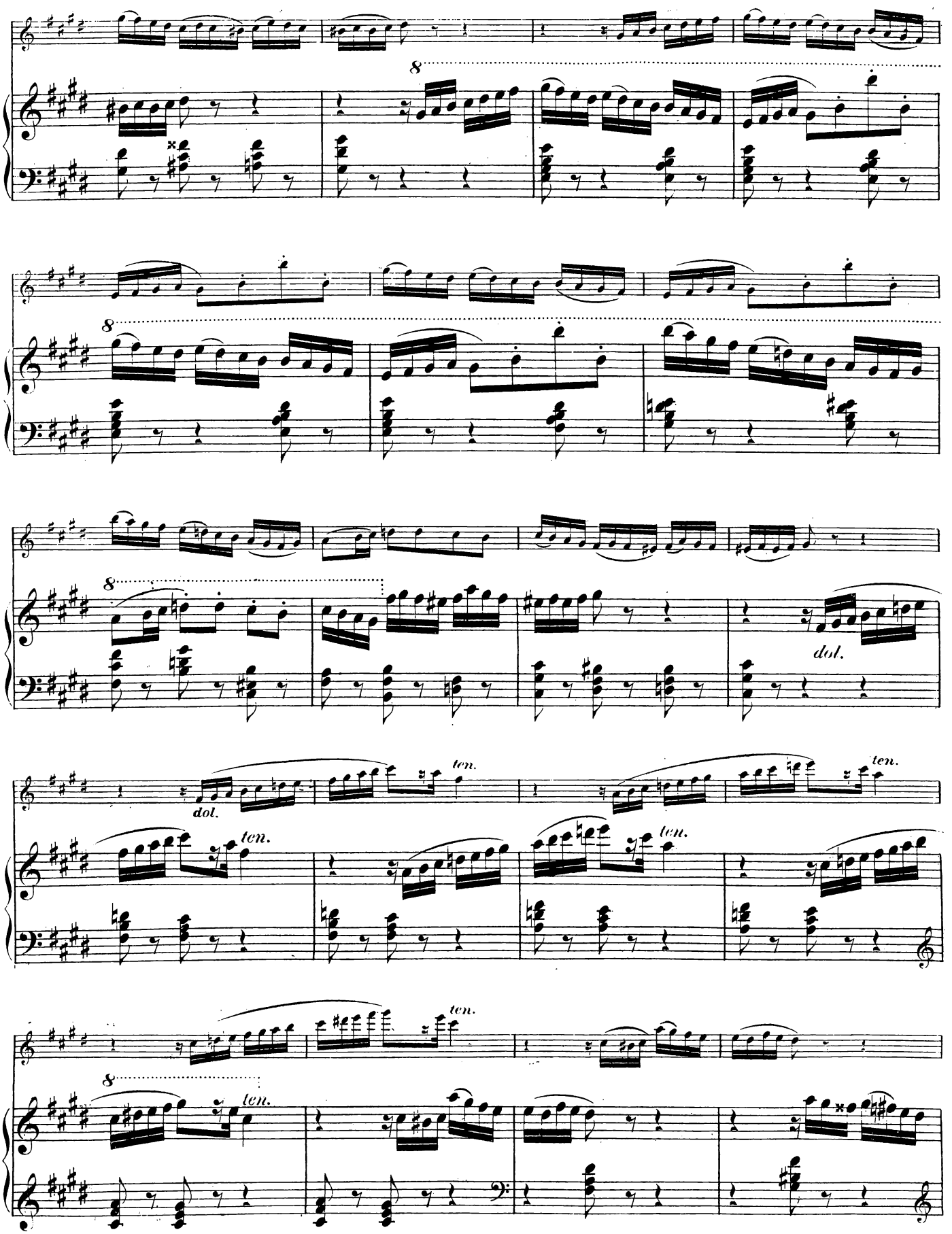
8
dol.
ten.

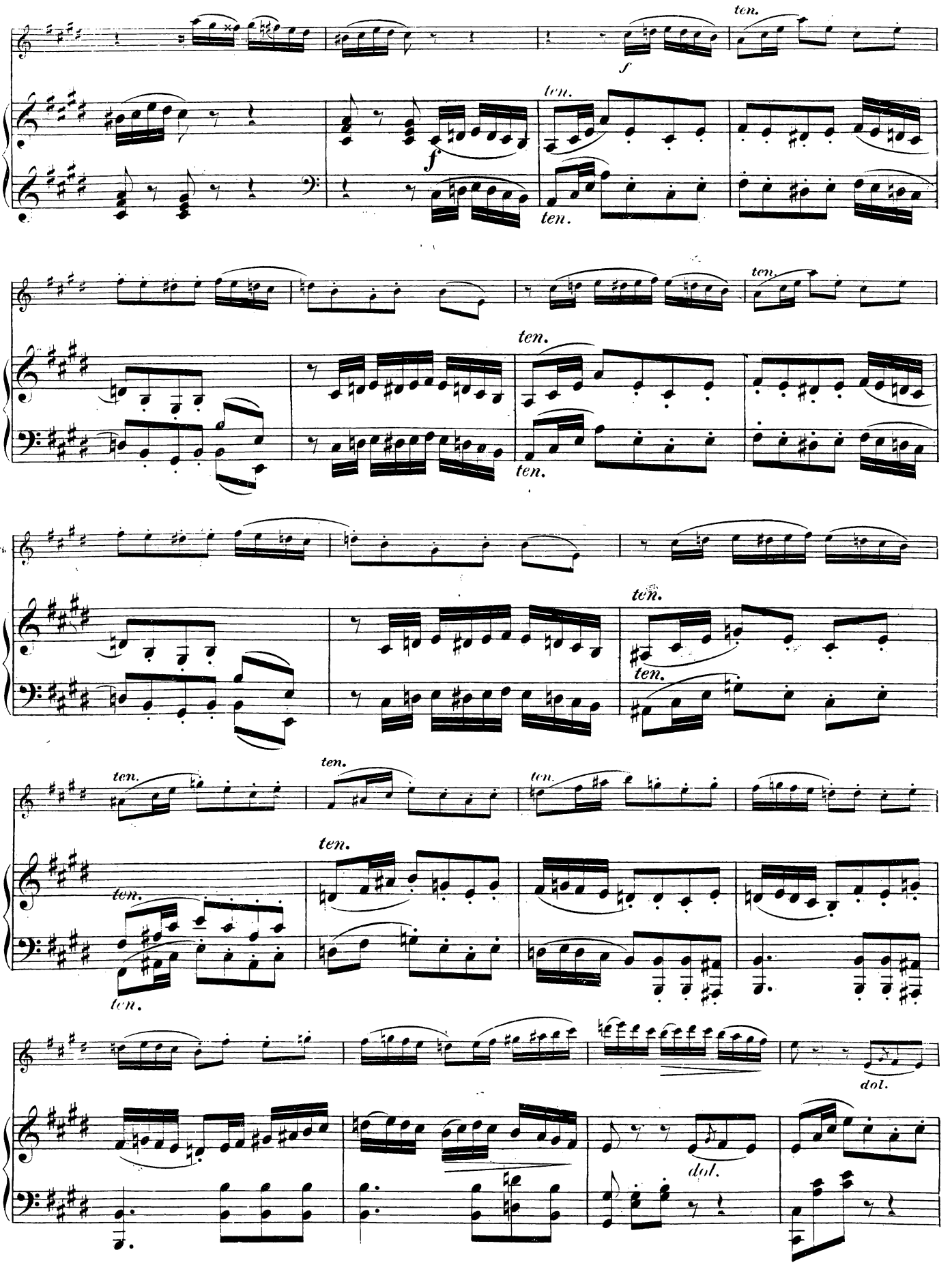
ten.
f
ten.
f
ten.
ten.
ten.
ten.
ten.
ten.
ten.
ten.
ten.
ten.
ten.
ten.
ten.
ten.
dol.
dol.

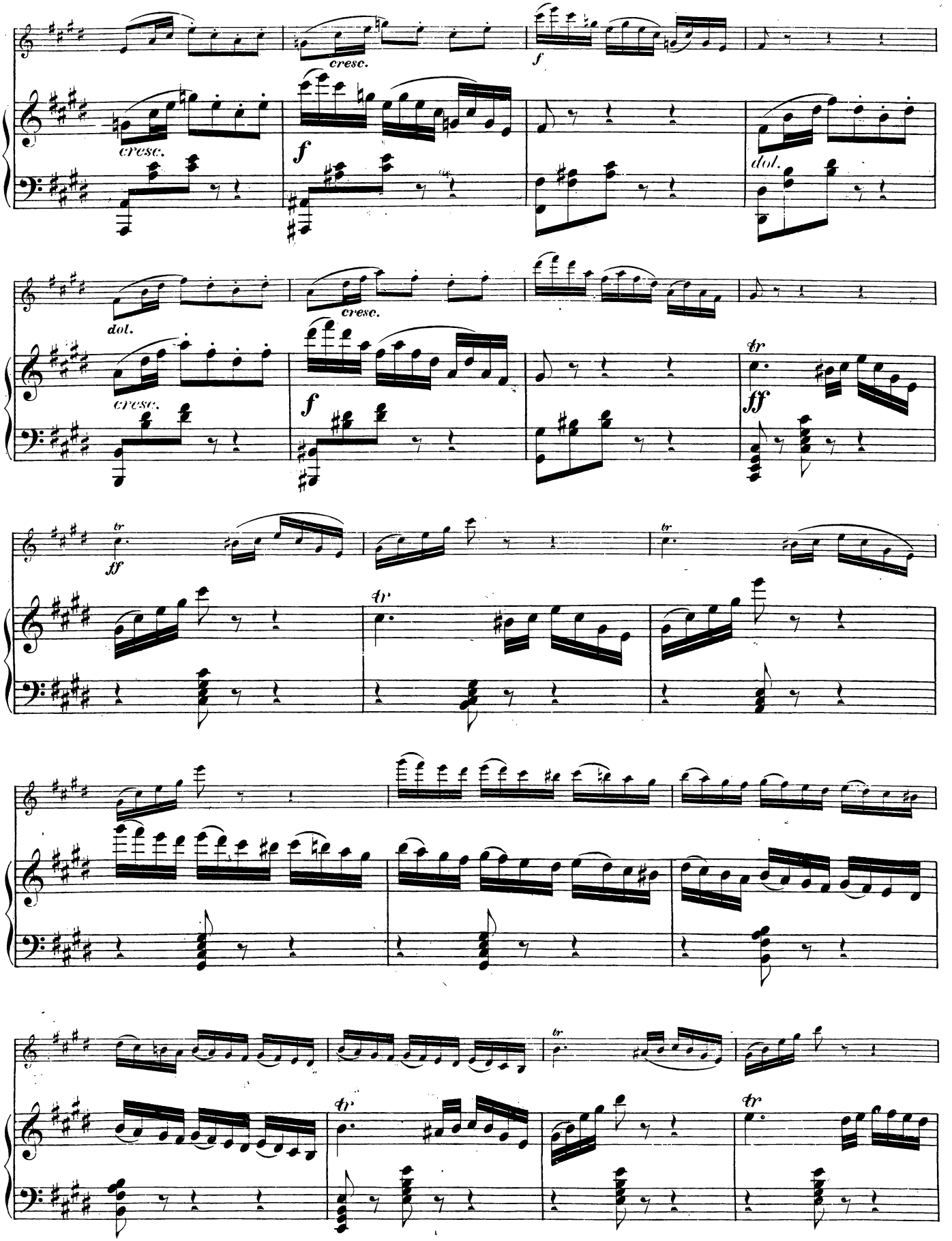
cresc.
f
dol.
tr
ff

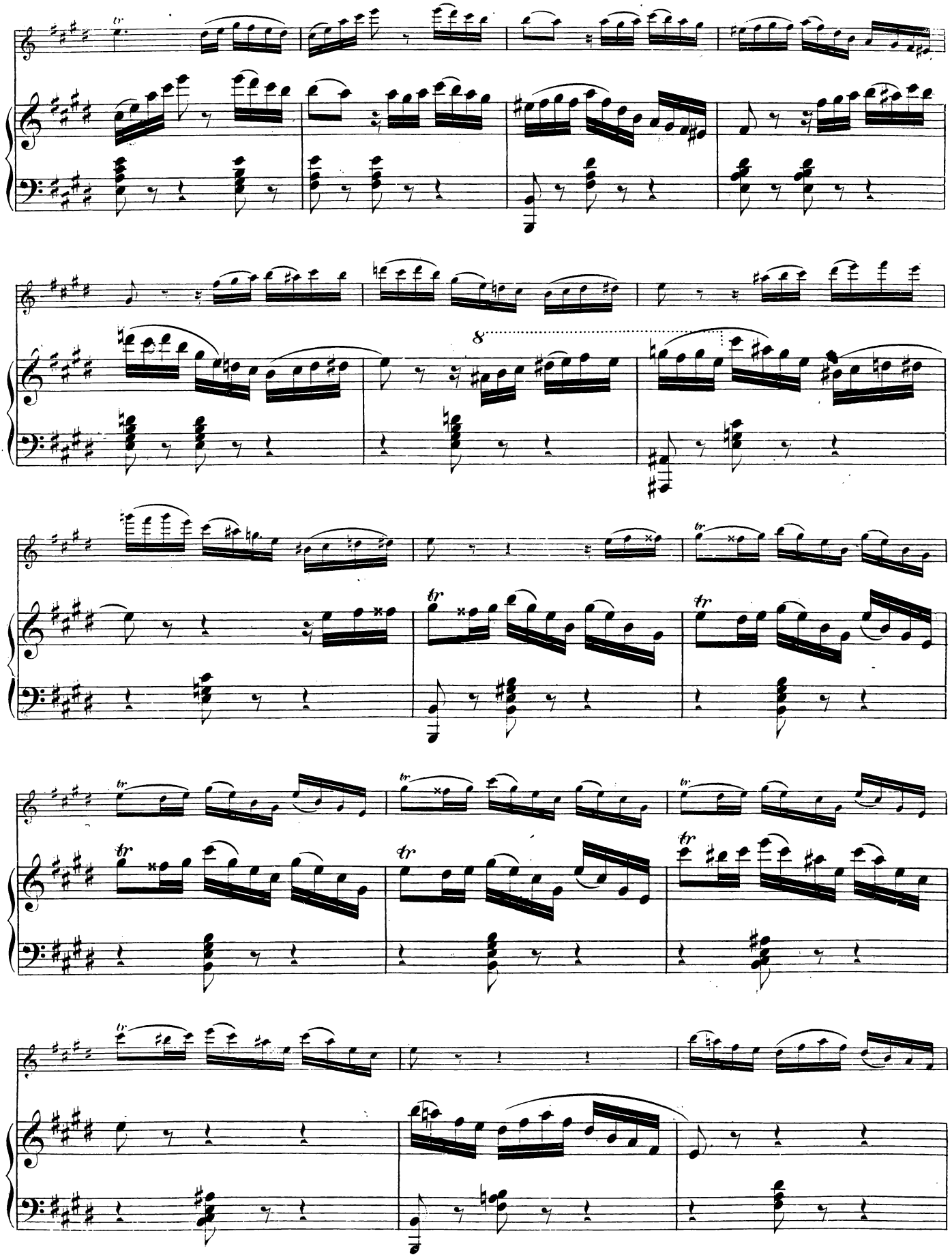

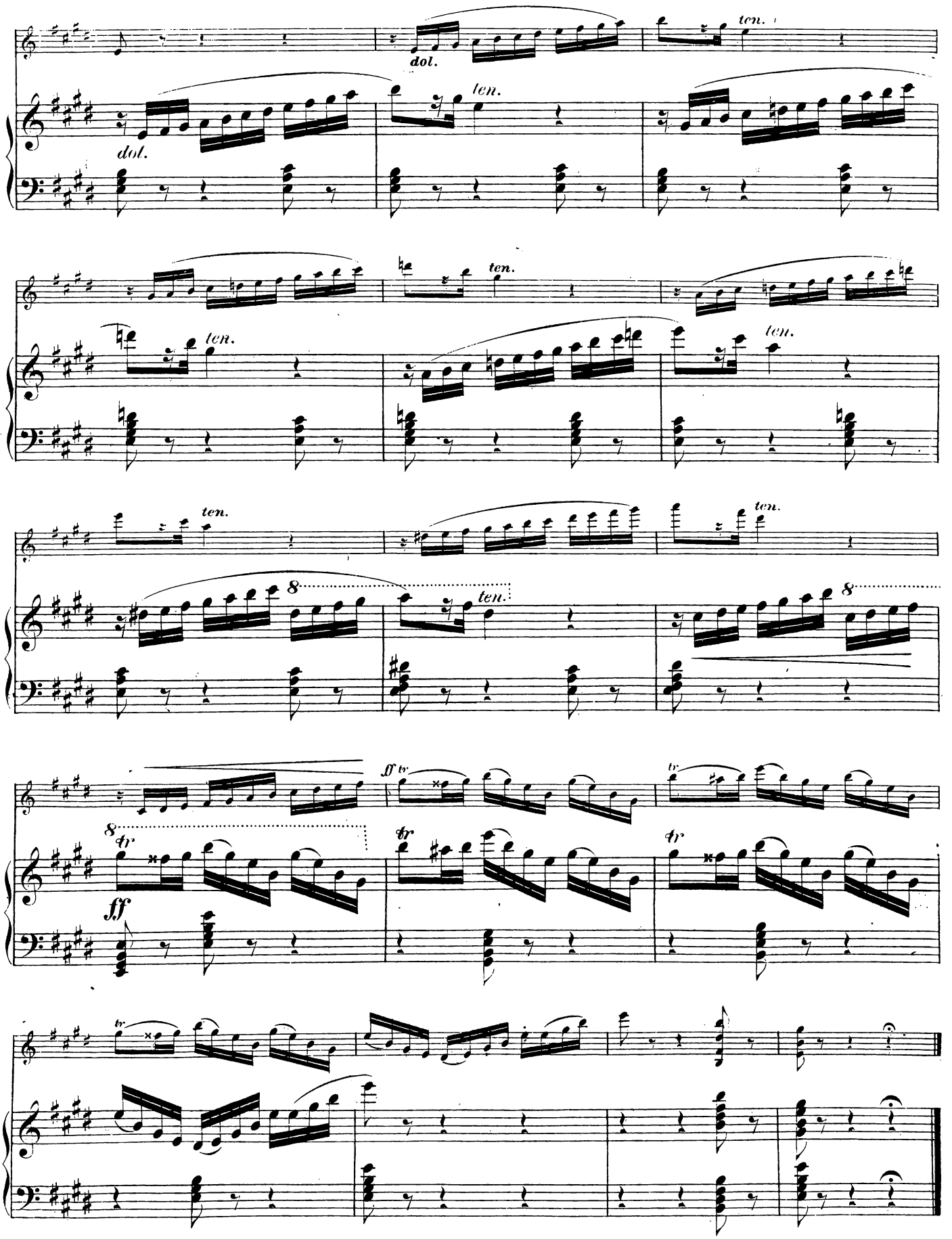
dol.
ten.
dol.
ten.
ten.
ten.
ten.
ten.
ten.
8
ten.
8
ff tr
8
tr
ff
tr
tr
tr

Cantabile.

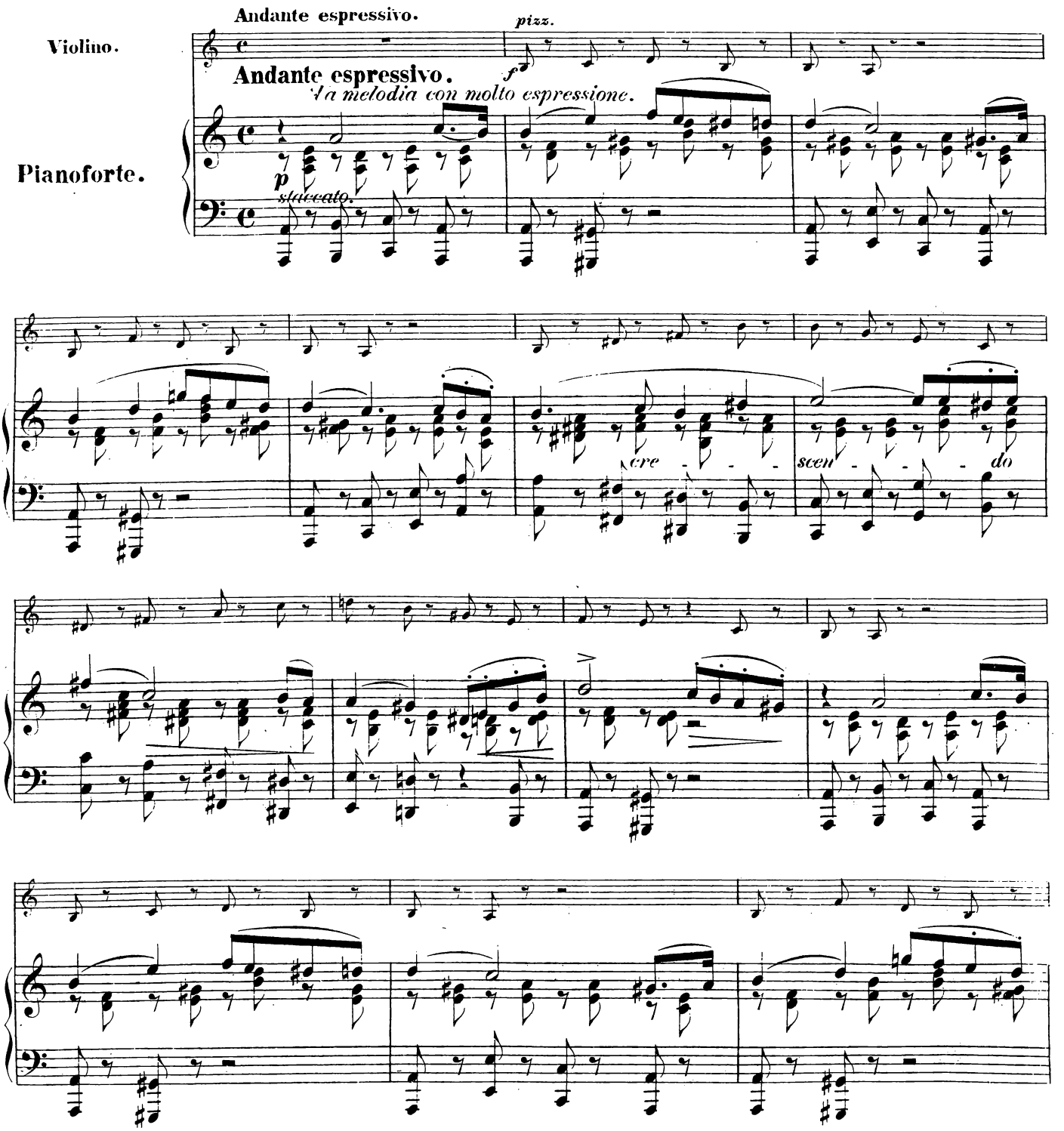
Andante espressivo.
Violino.
pizz.
Andante espressivo.
La melodia con molto espressione.
Pianoforte.
p
staccato.
cre - - -
scen - - - do

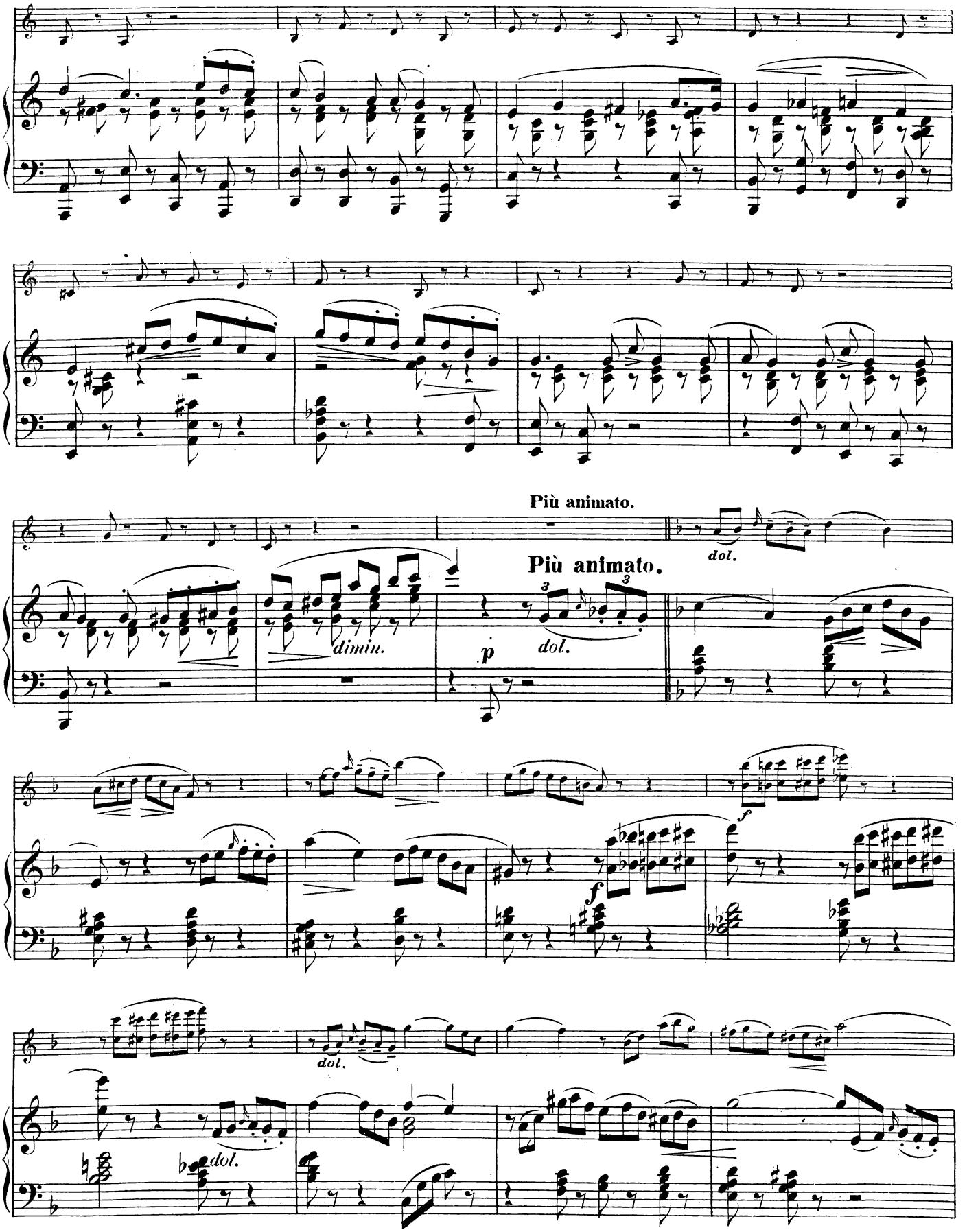
Più animato.
Più animato.
dol.
dimin.
p
dol.
f
f
dol.
dol.

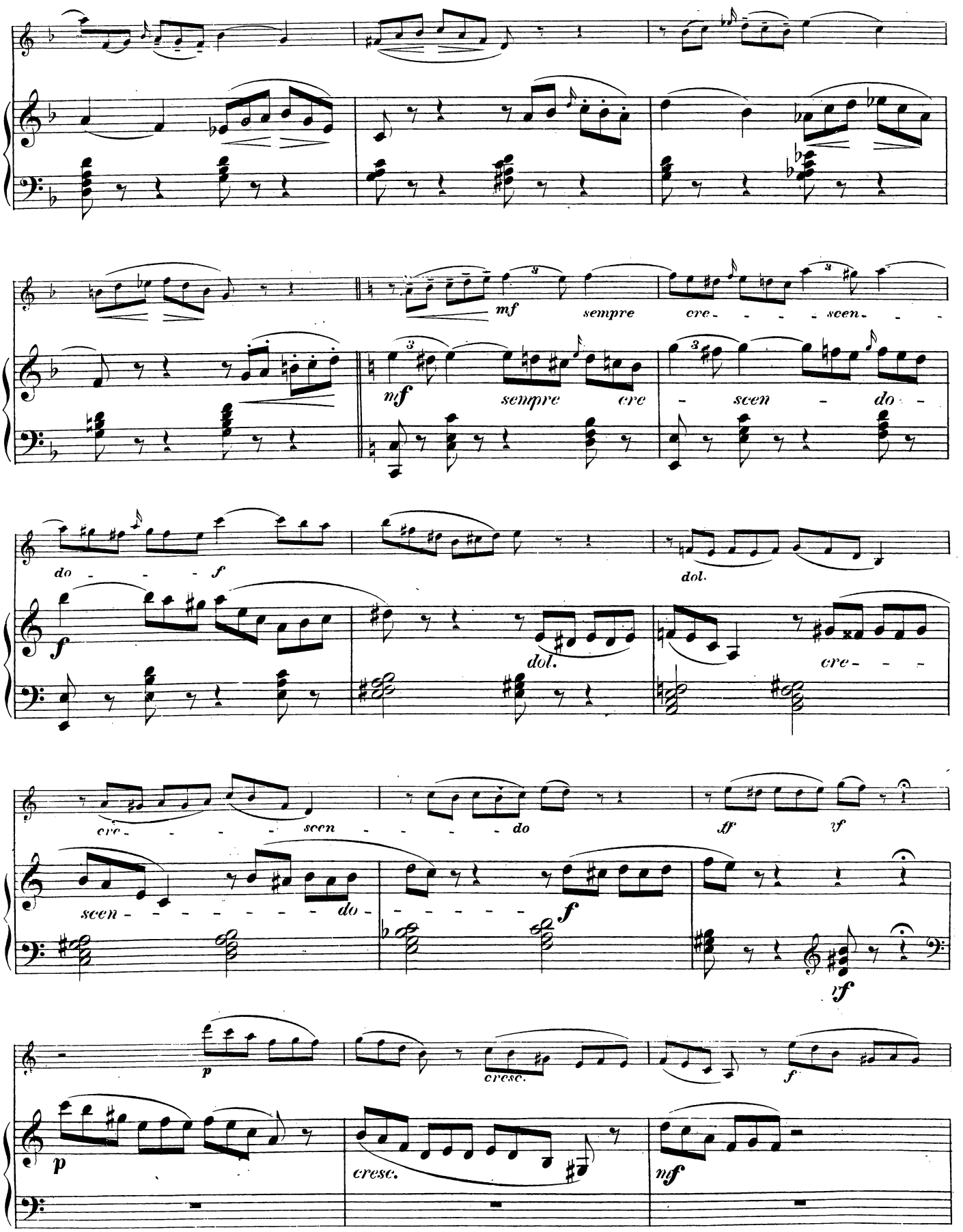
mf
sempre
cre - - - - sceu - - -
mf
sempre
cre
- sceu - do -
do - - - f
dol.
f
dol.
cre - - -
cre - - - - sceu
do
ff
vf
sceu - - - - - - - do -
f
vf
p
cresc.
f
p
cresc.
mf

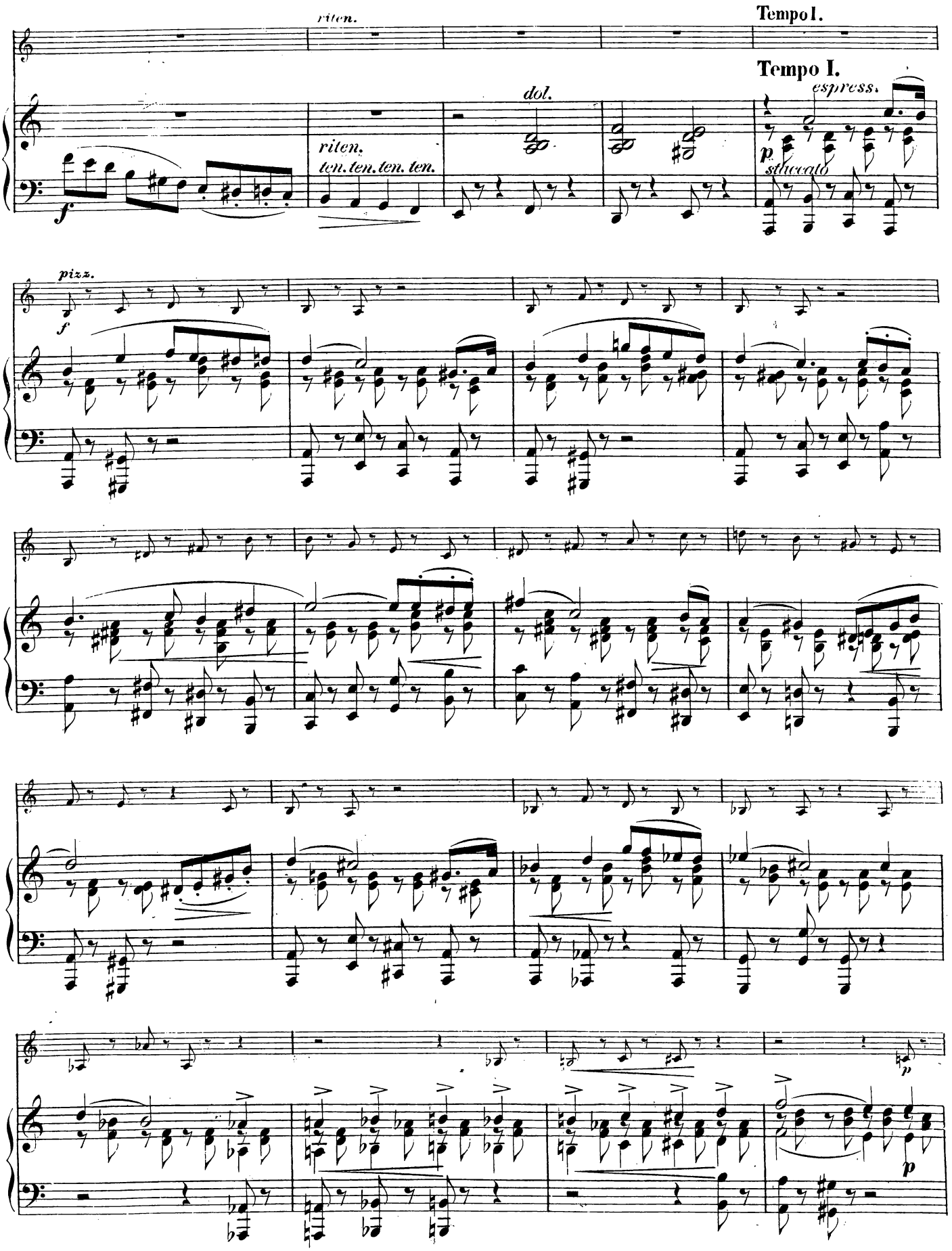
riten.
Tempo I.
Tempo I.
dol.
espress.
riten.
ten. ten. ten. ten.
f
p
staccato
pizz.
f
p
p

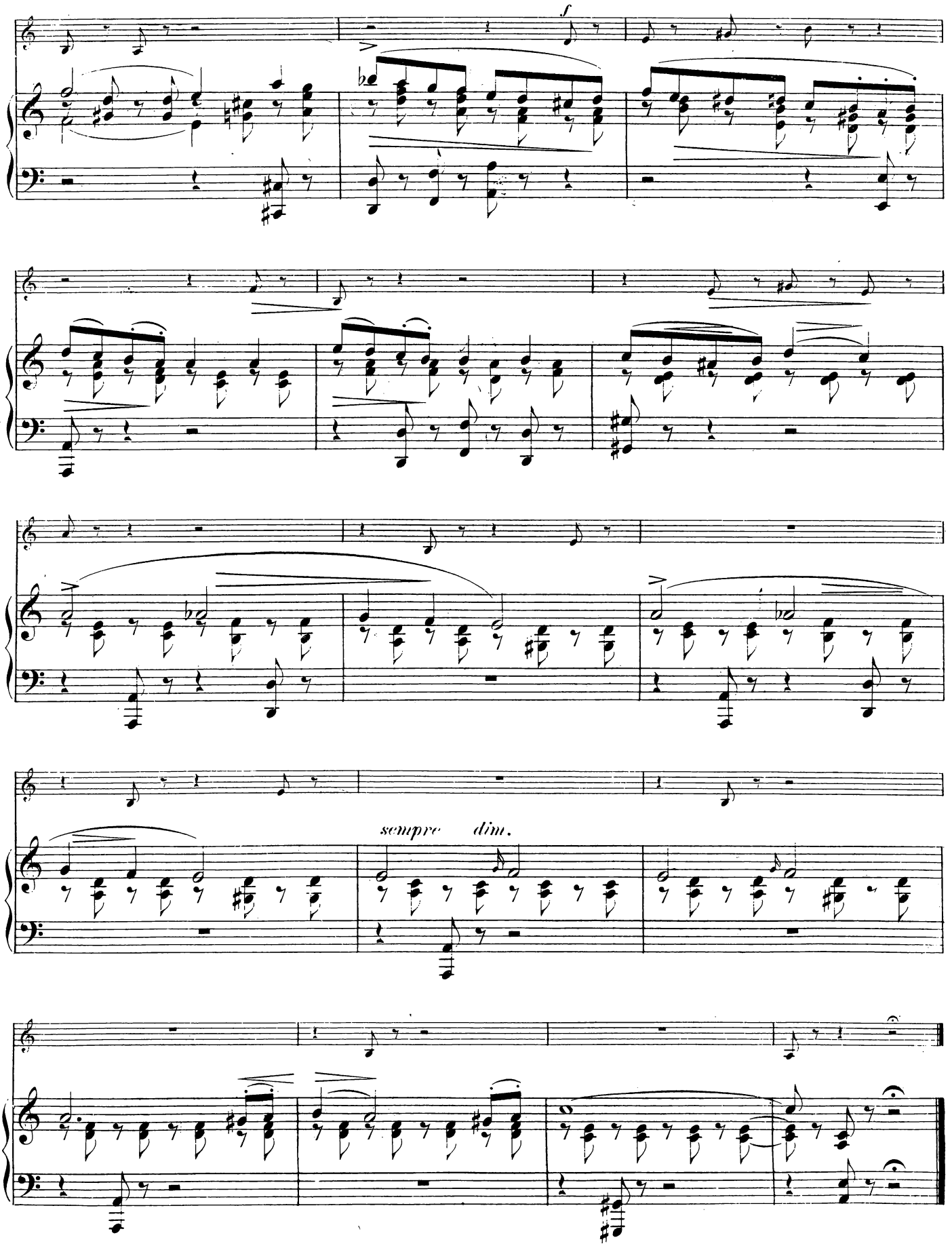
f
sempre dim.

Scherzoso.

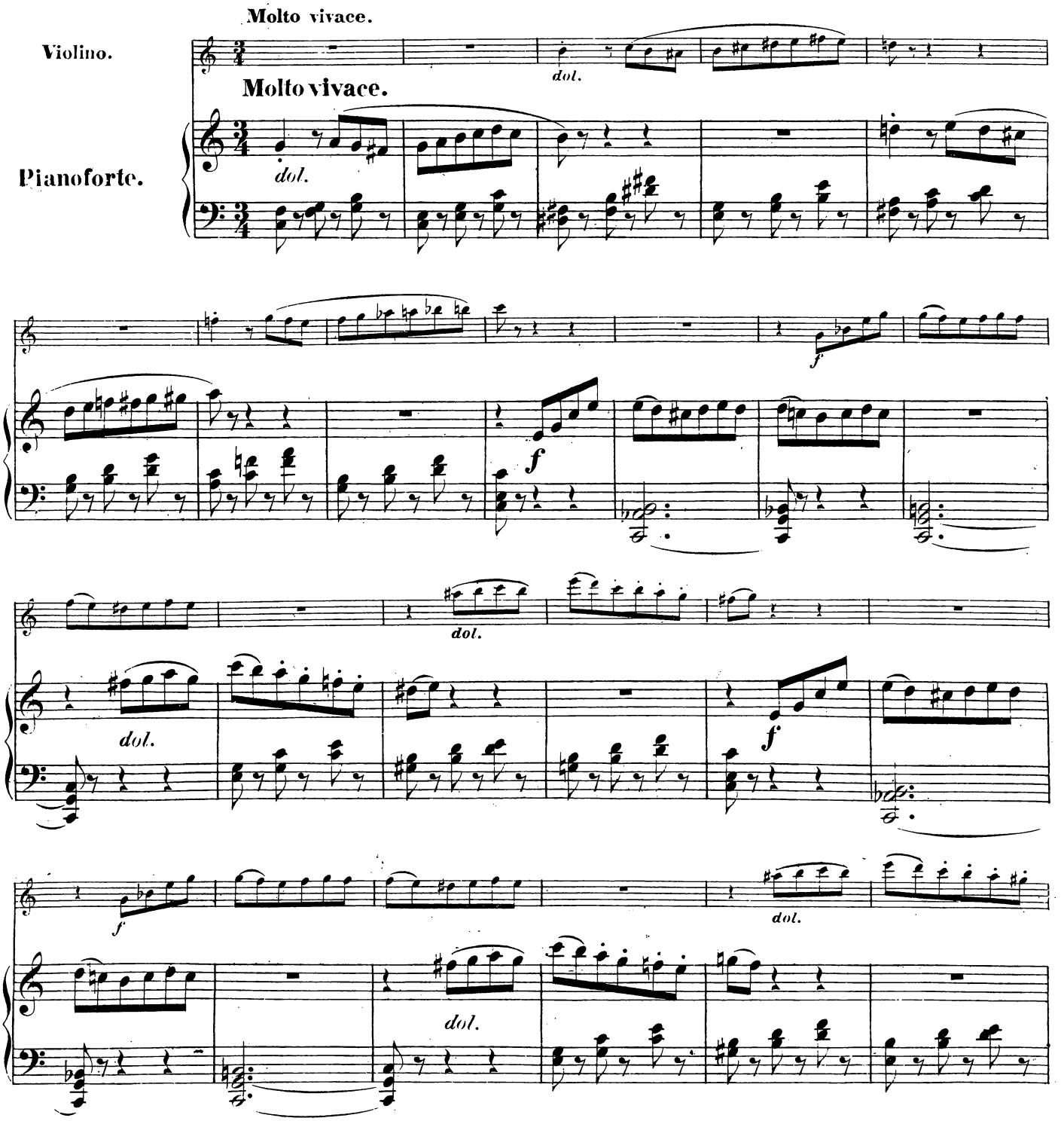
Molto vivace.
Violino.
Molto vivace.
Pianoforte.
dol.
f
dol.
f
dol.
f
dol.
dol.

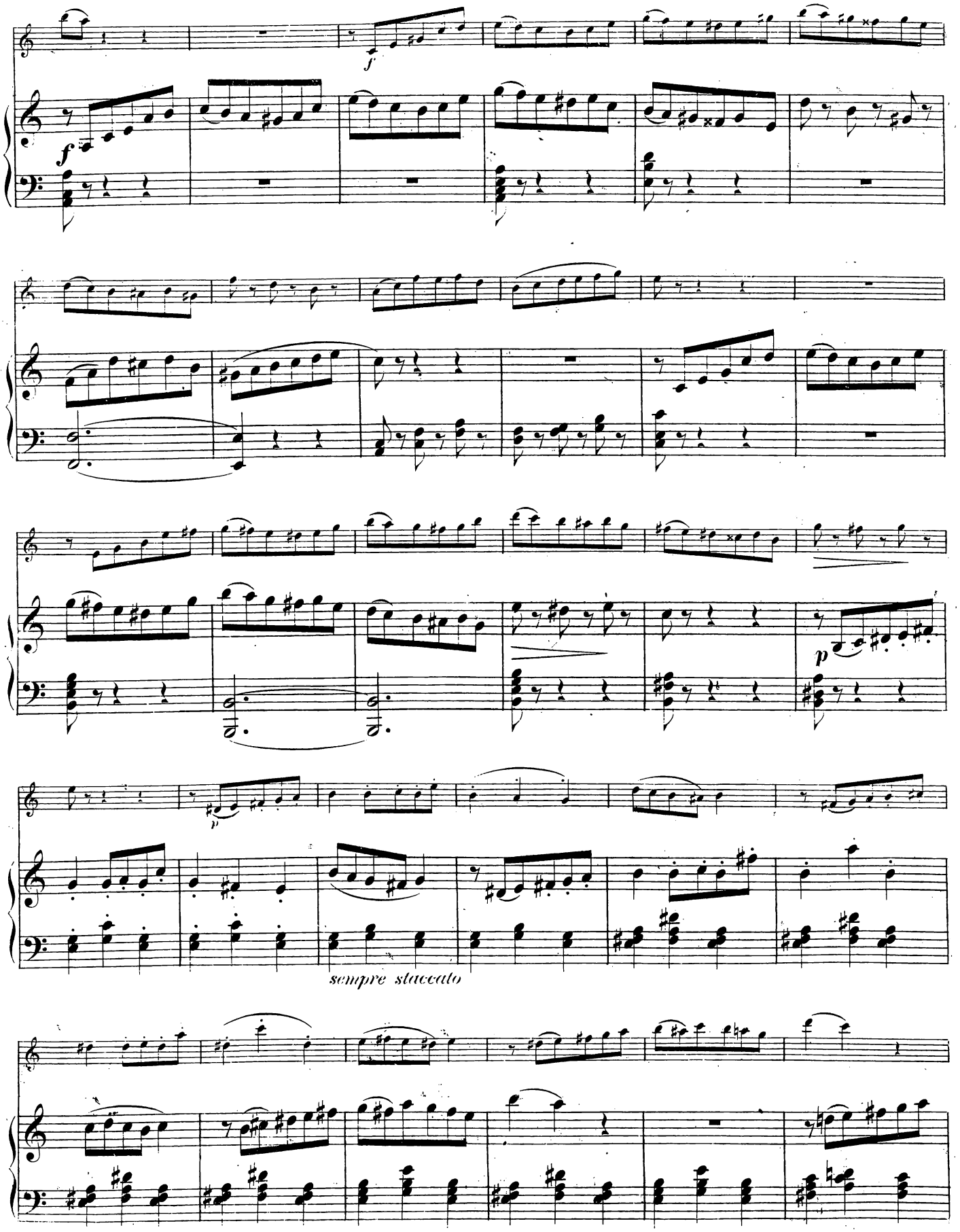
f
f
p
p
sempre staccato

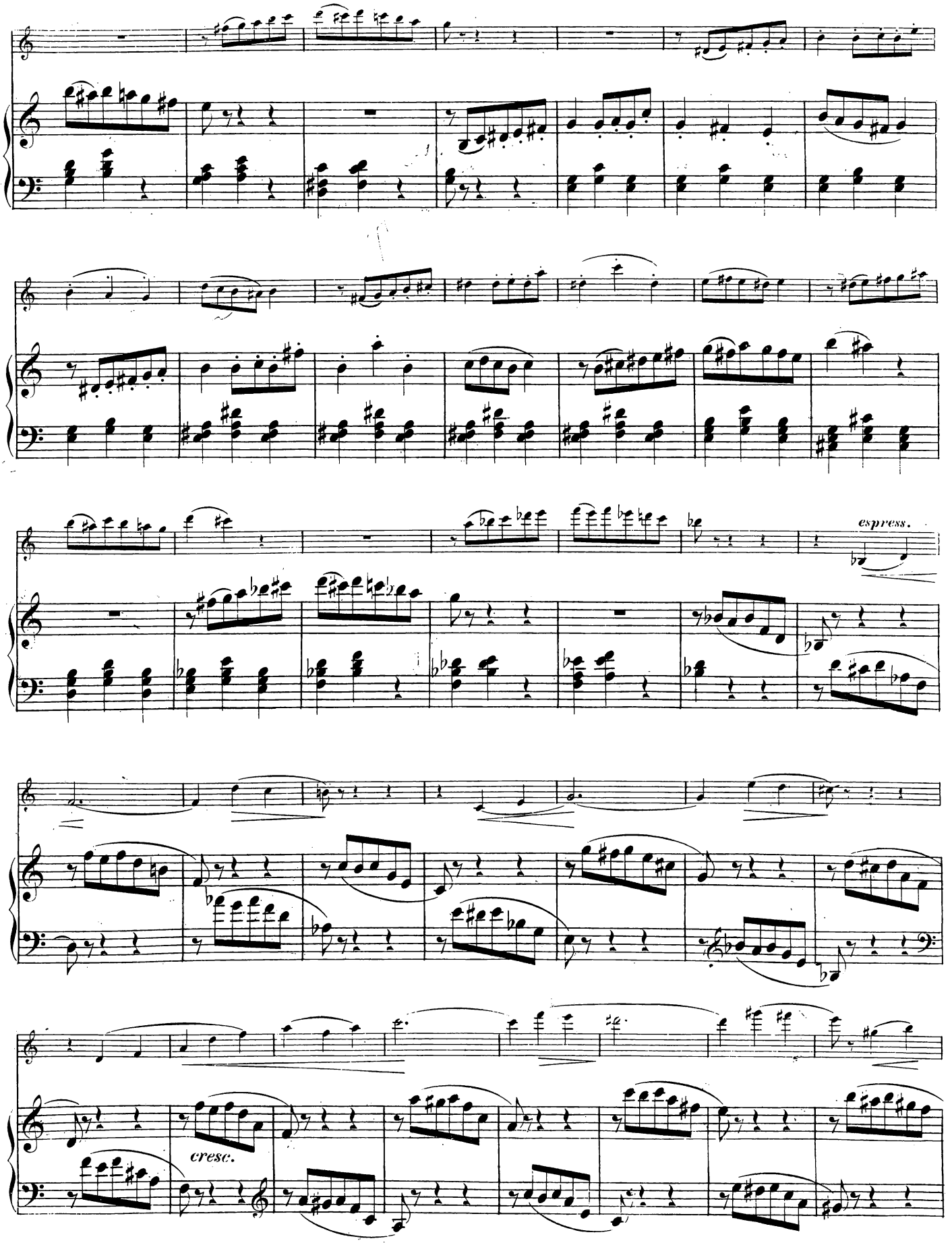
espress.
cresc.

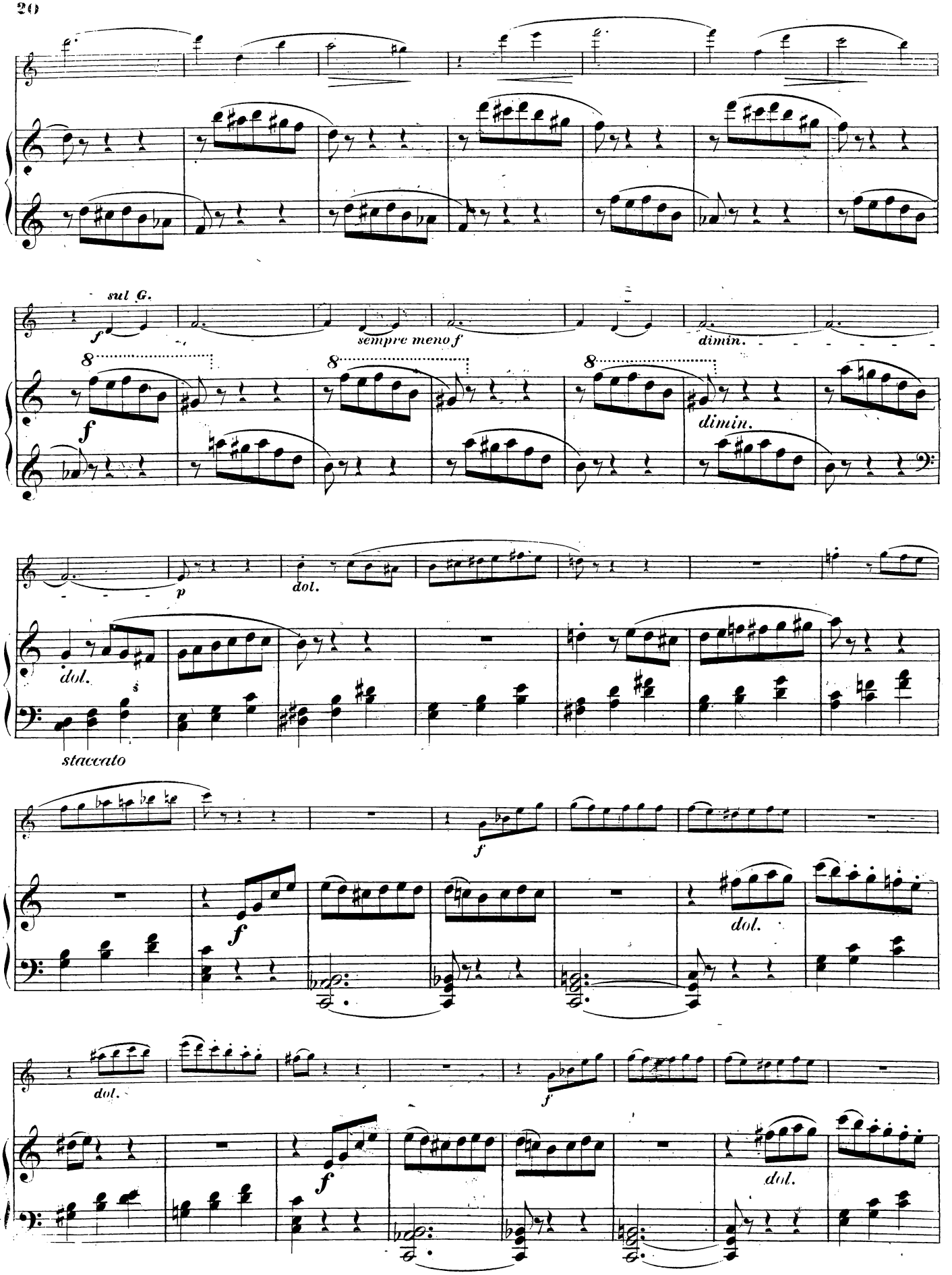
sul G.
f
sempre meno f
dimin.
8
f
dimin.
p
dol.
dol.
staccato
f
f
dol.
dol.
f
f
dol.

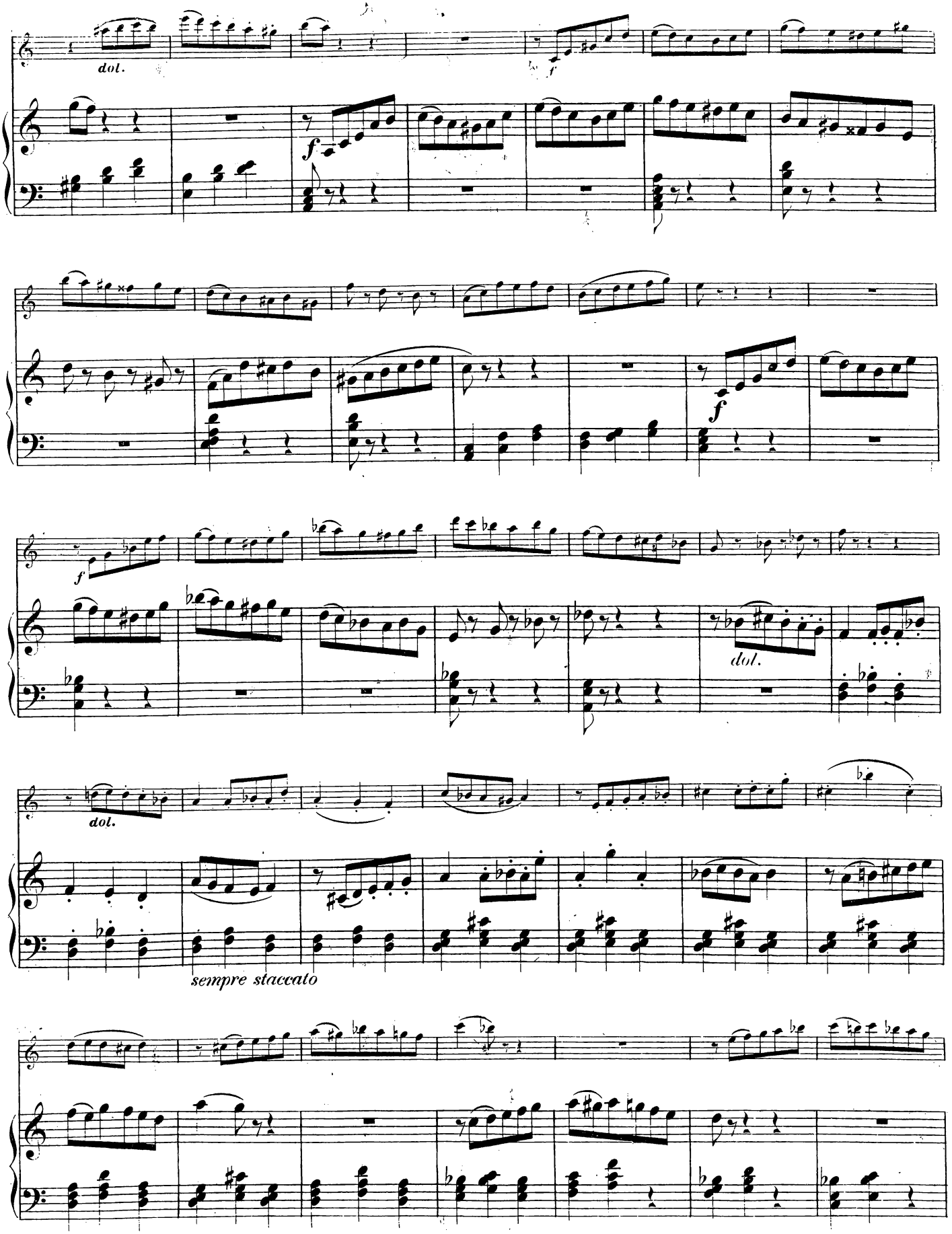
dol.
f
f
f
dol.
dol.
sempre staccato

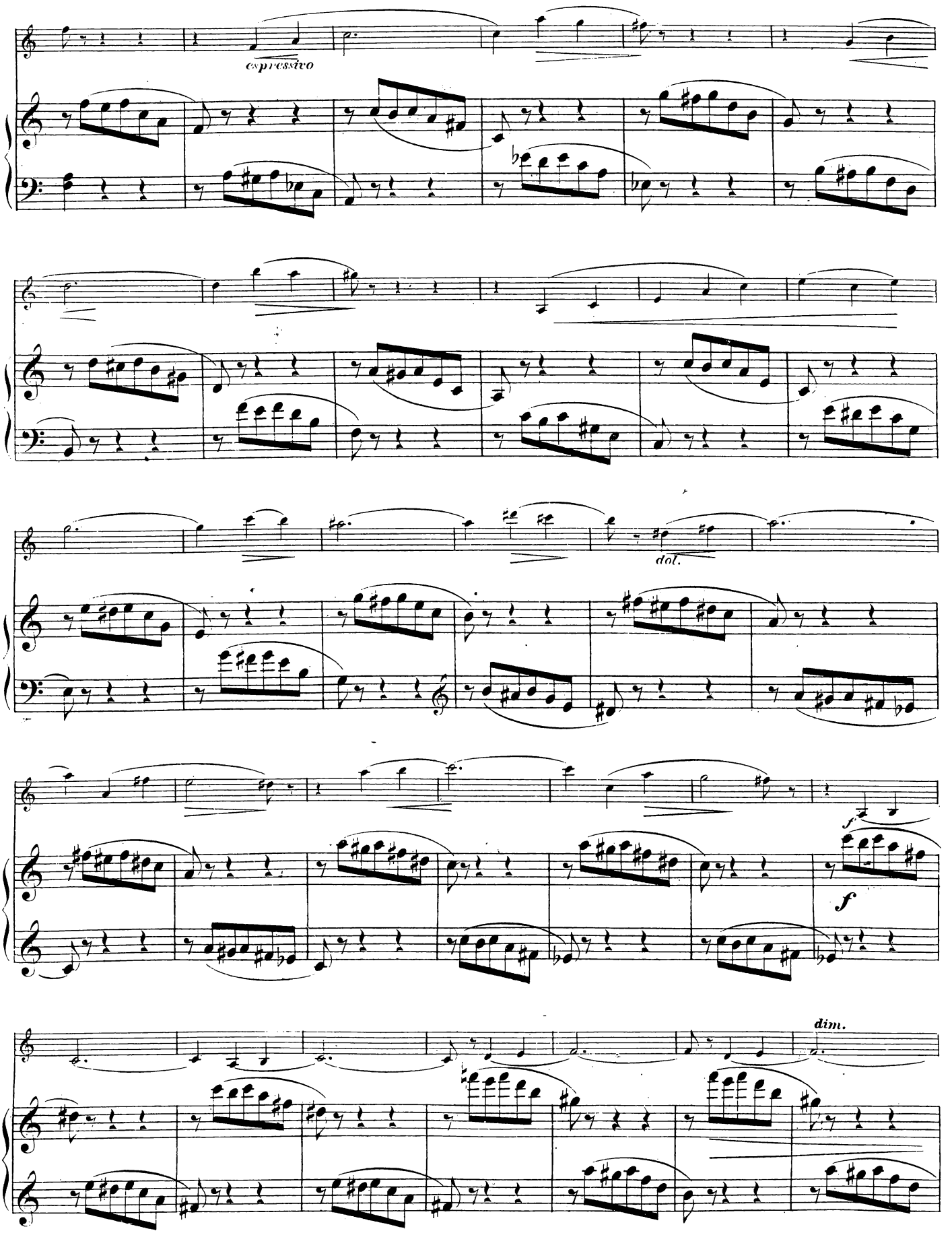
espressivo
dol.
f
f
dim.

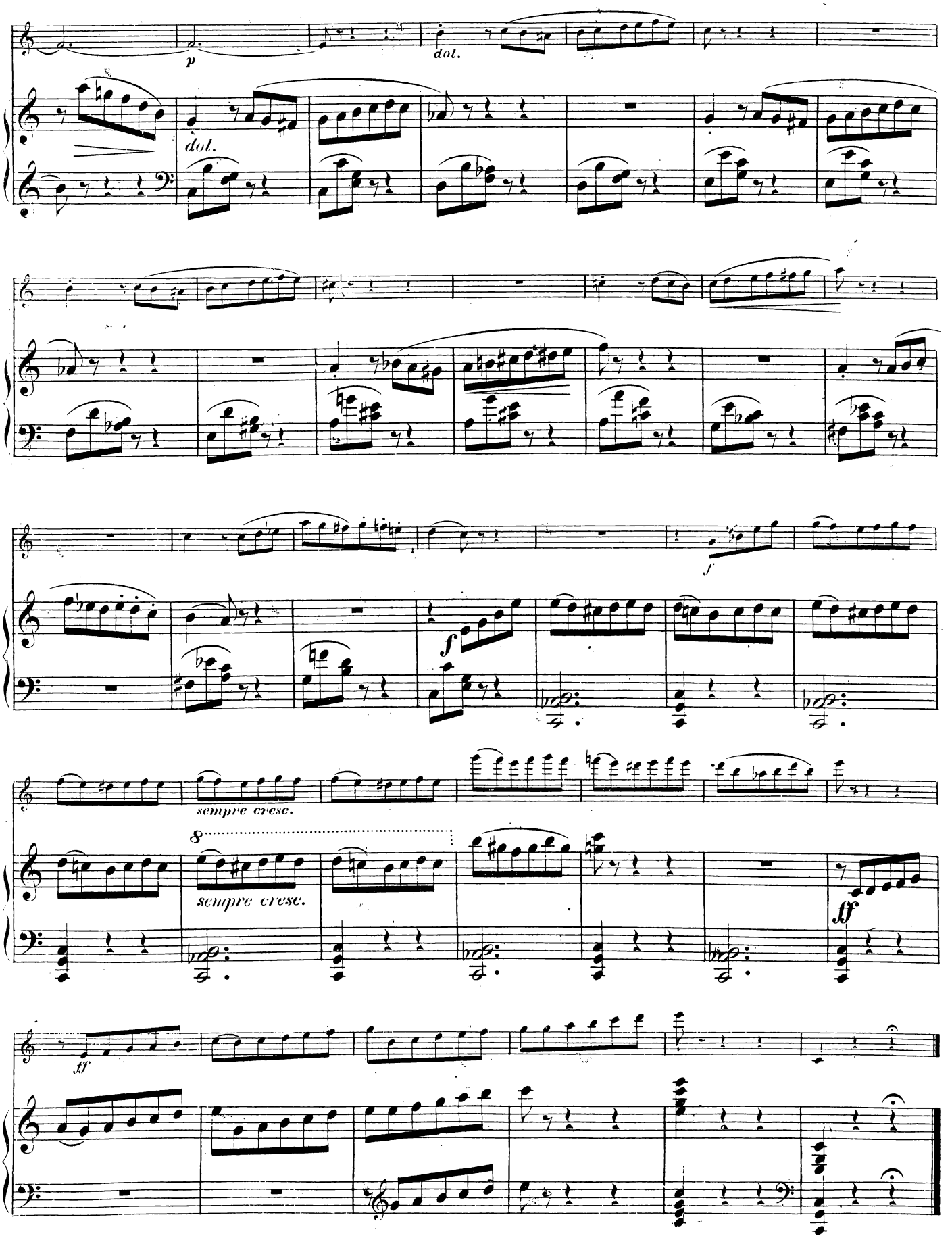
p
dol.
dol.
f
sempre cresc.
sempre cresc.
ff
ff

Andante.

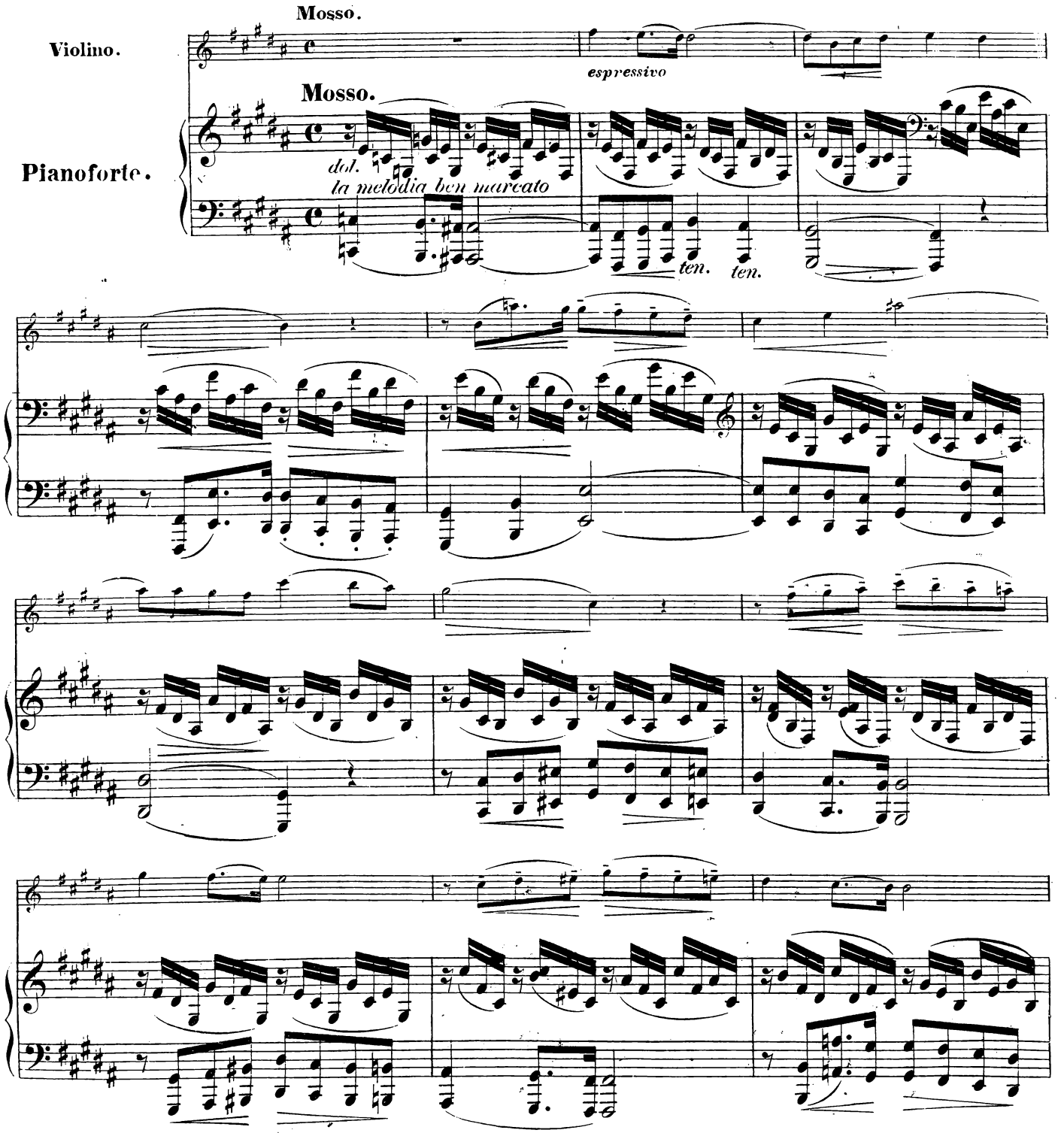
Mosso.
Violino.
espressivo
Mosso.
Pianoforte.
dol.
la melodia ben marcato
ten.
ten.

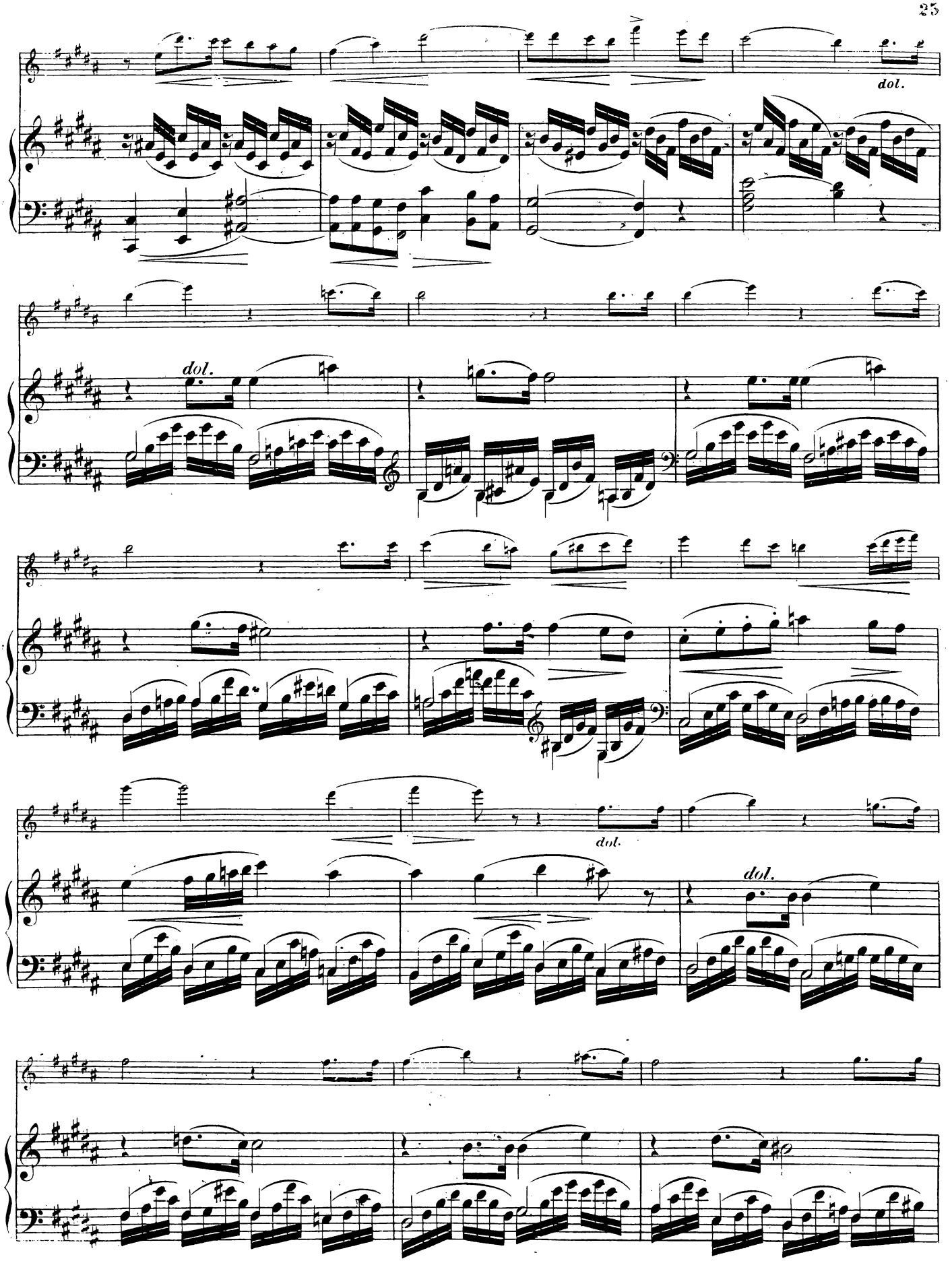
dol.
dol.
dol.
dol.

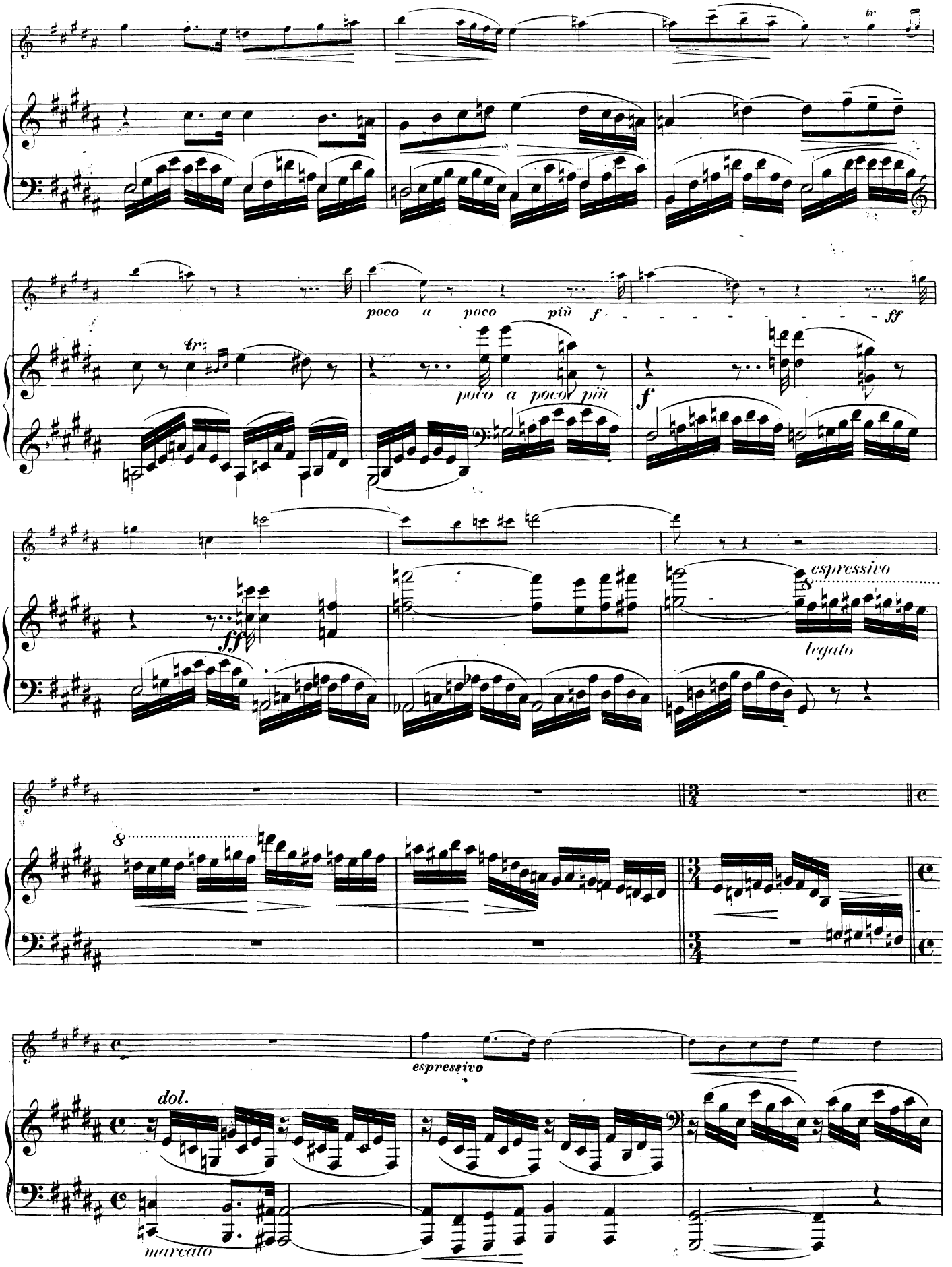
poco a poco più f
ff
poco a poco più
f
ff
espressivo
legato
espressivo
dol.
marcato

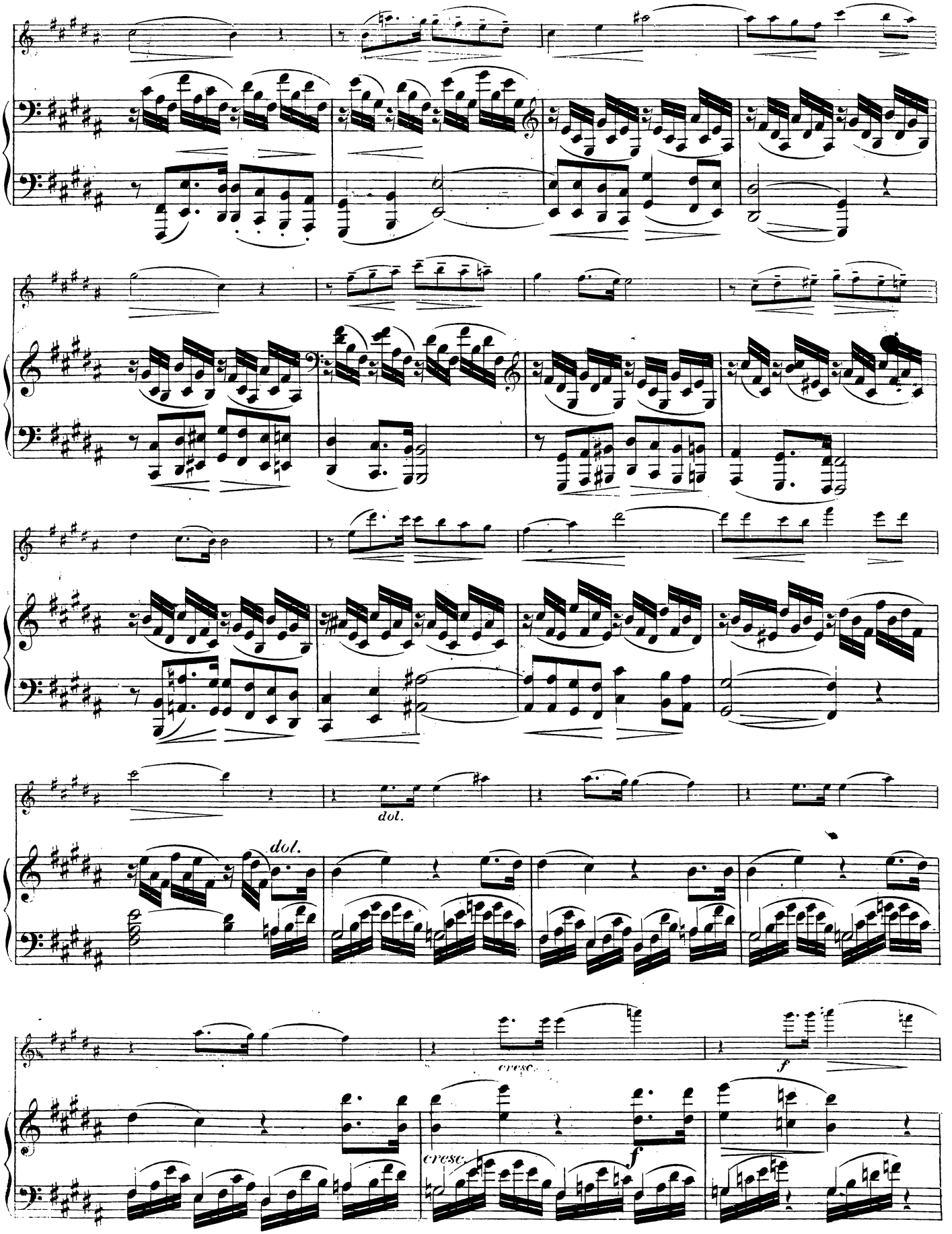
dol.
dol.
cresc.
f
cresc.
f

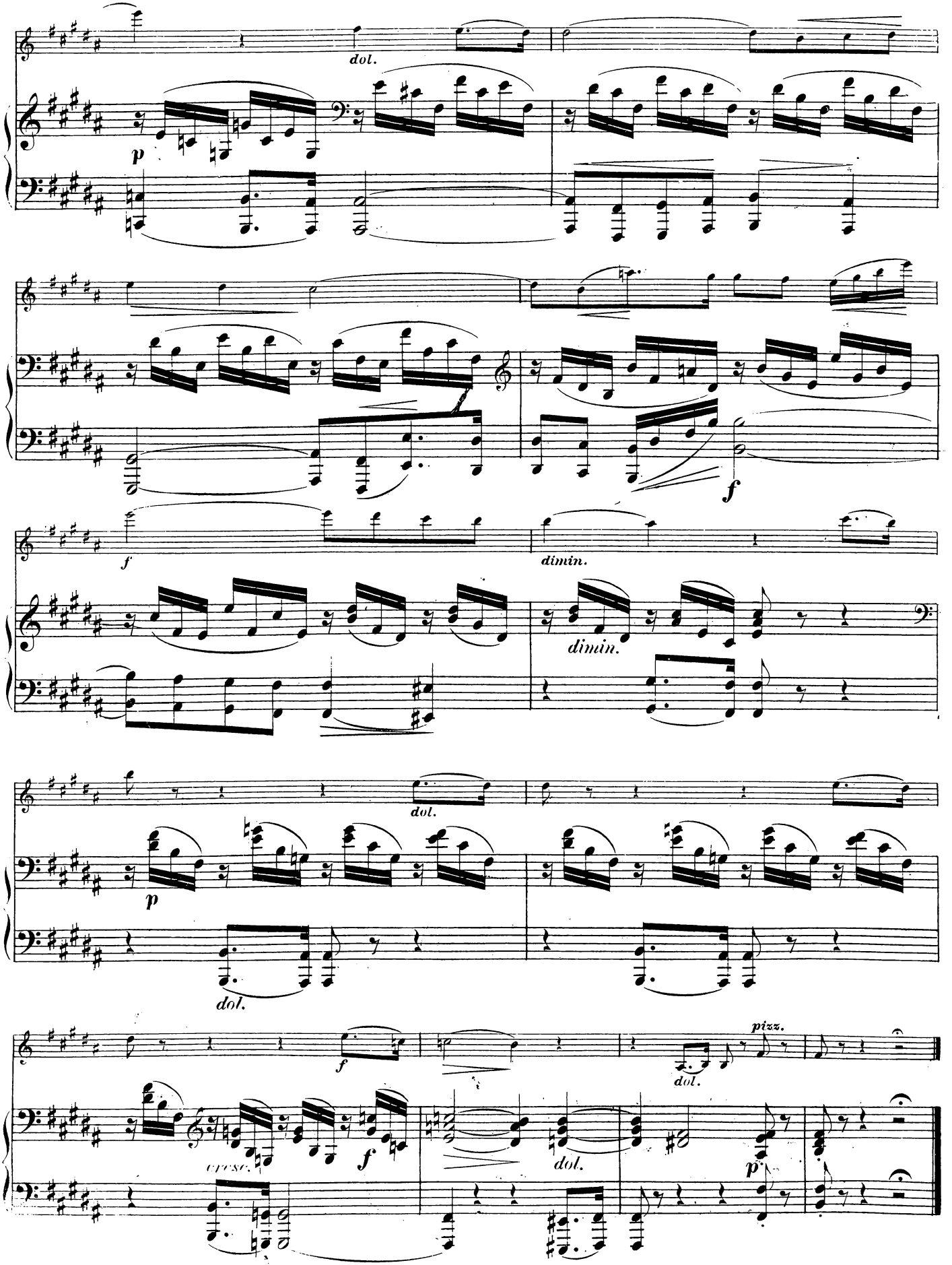
dol.
p
f
dimin.
dimin.
dol.
p
dol.
f
pizz.
dol.
cresc.
f
dol.
p

Menuetto.

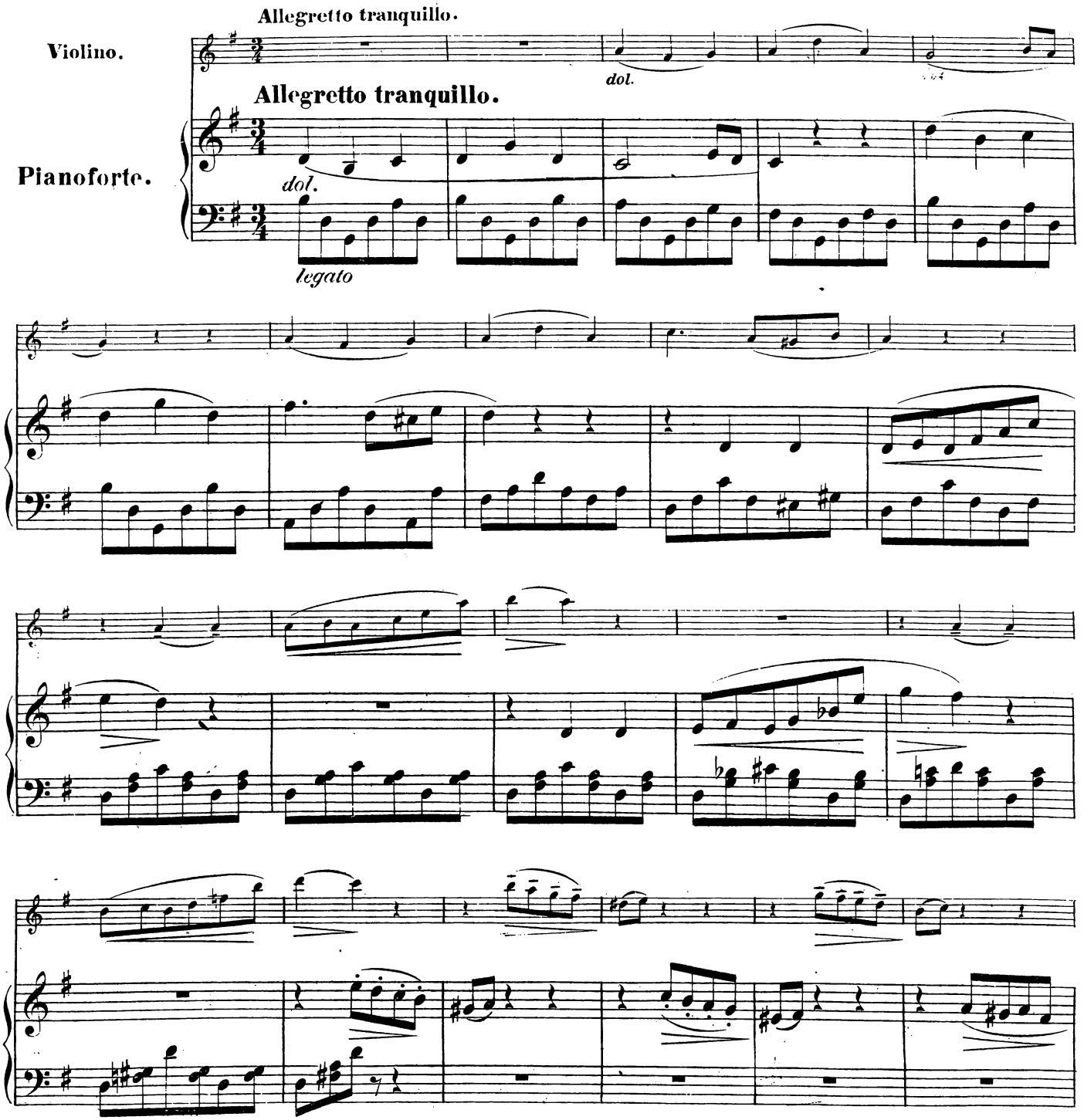
Allegretto tranquillo.
Violino.
dol.
Allegretto tranquillo.
Pianoforte.
dol.
legato

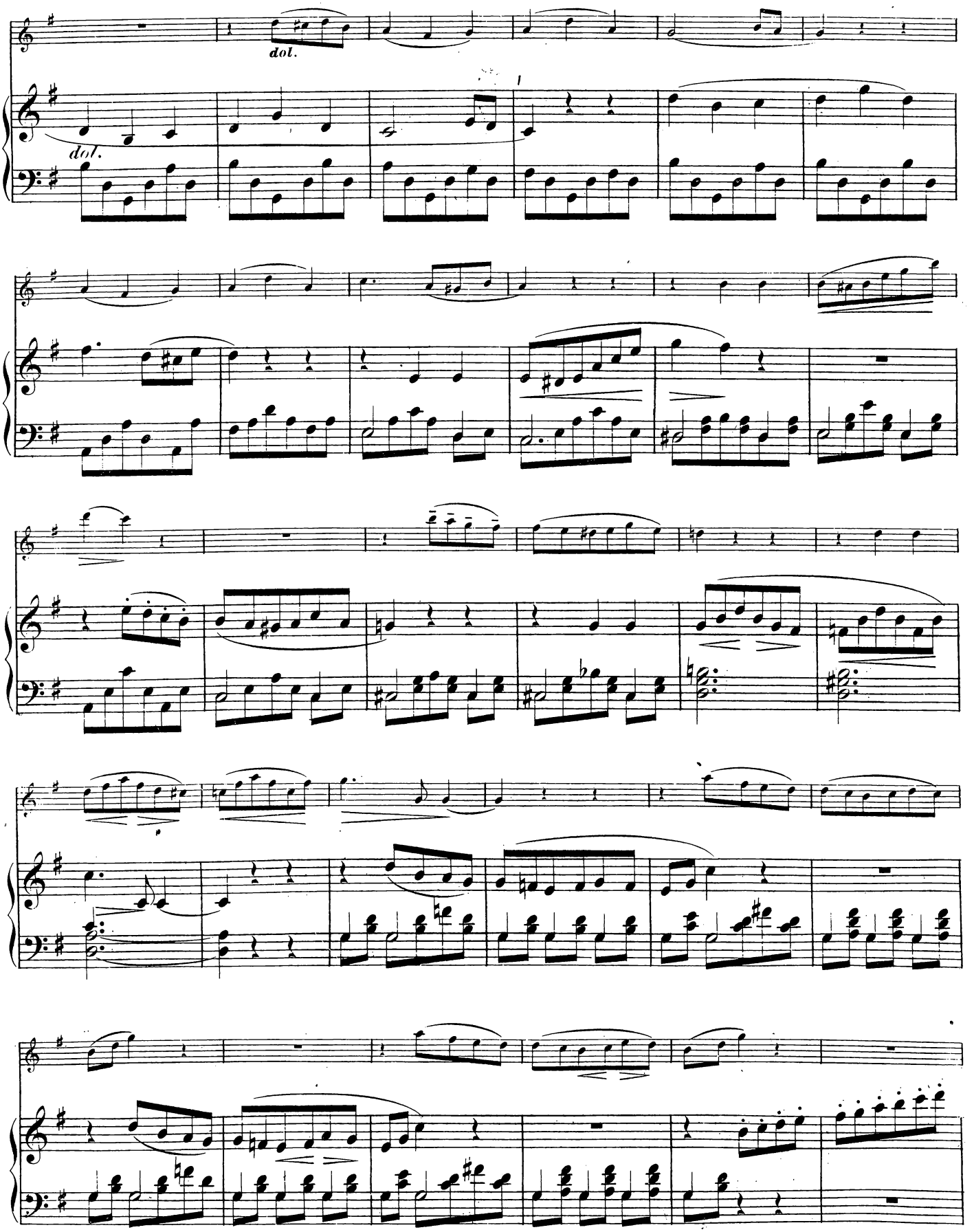
dol.
dol.

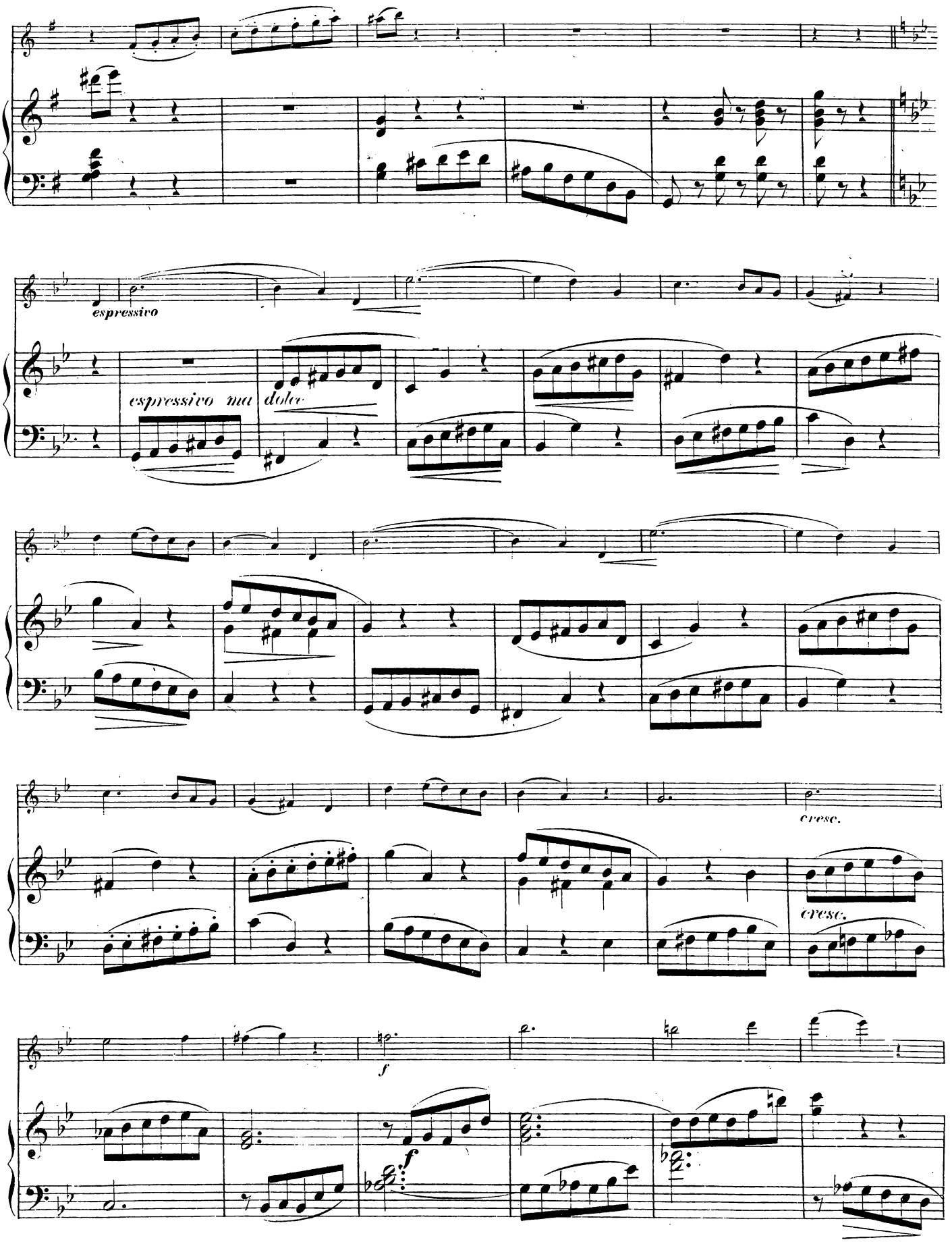
espressivo
espressivo ma dolce
cresc.
cresc.
f
f

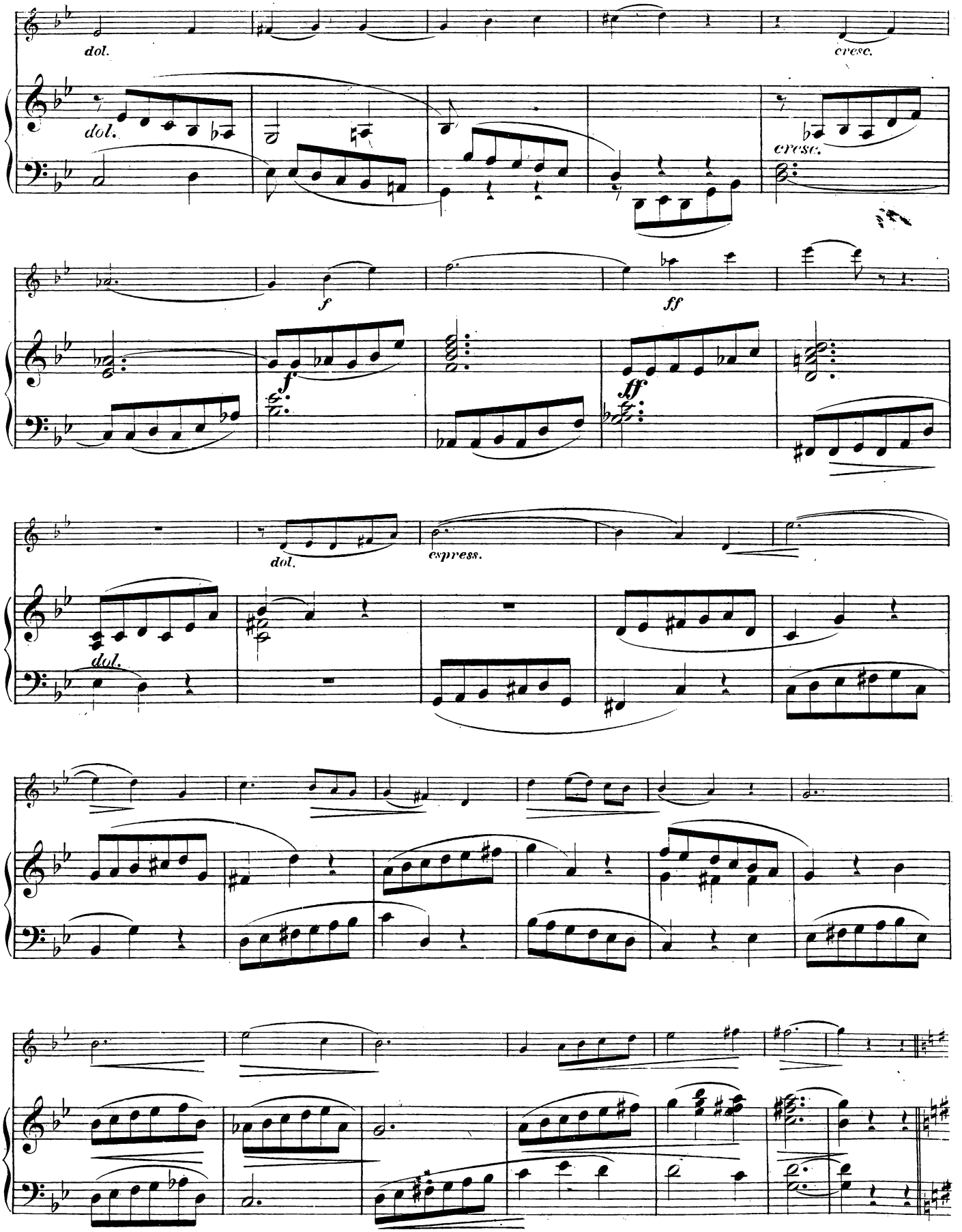
dol.
cresc.
dol.
cresc.
f
ff
f
ff
dol.
espress.
dol.

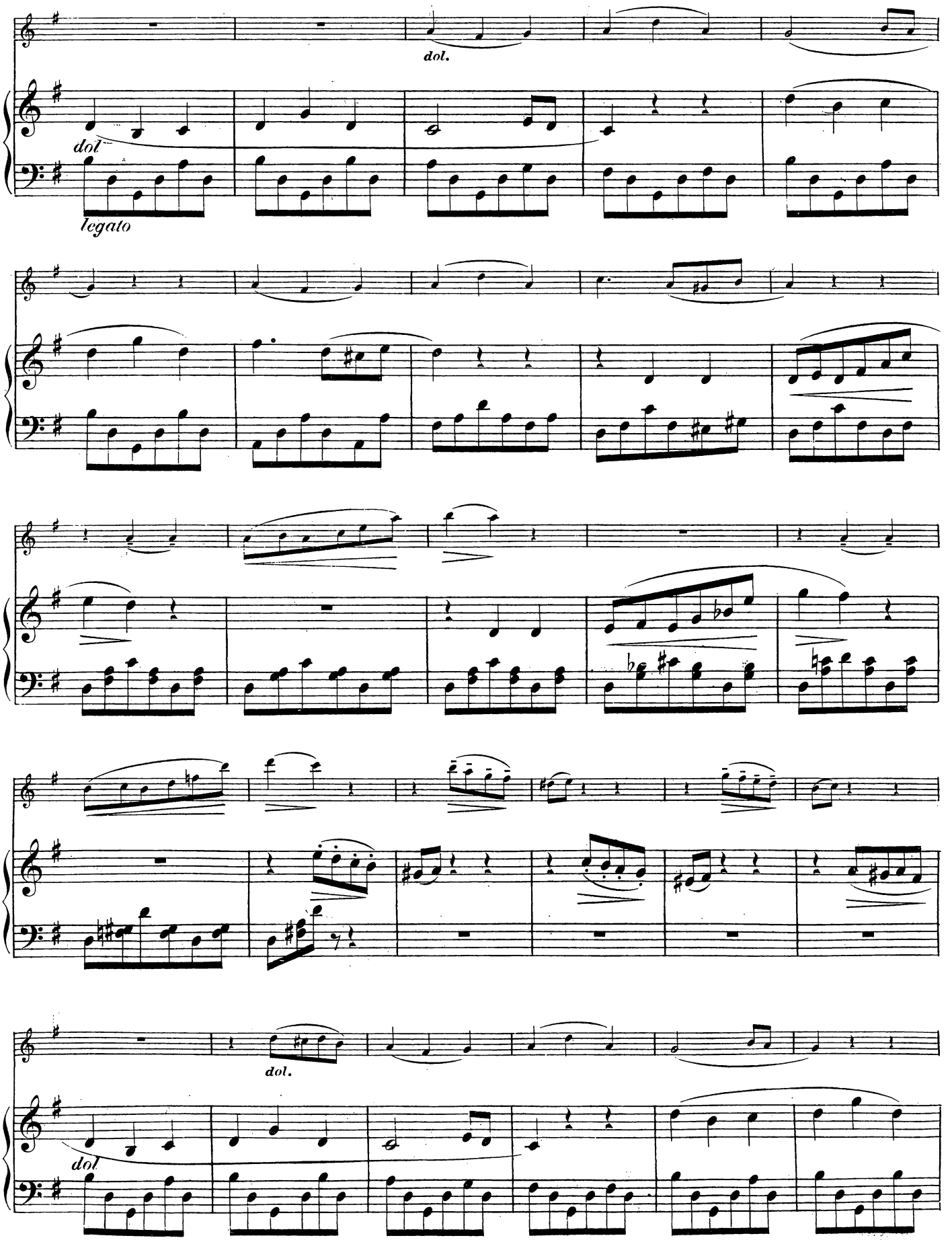
dol.
dol
legato
dol.
dol

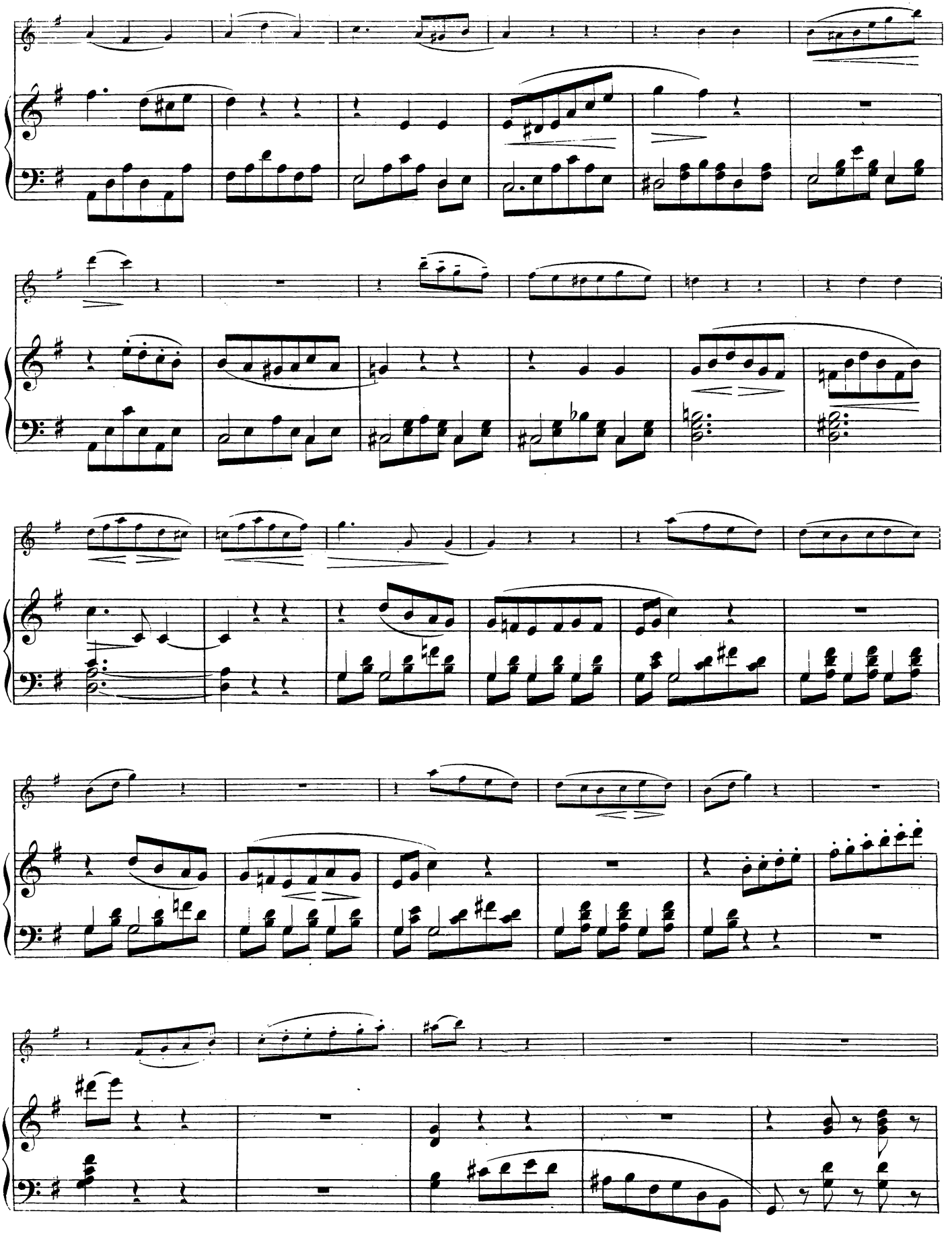

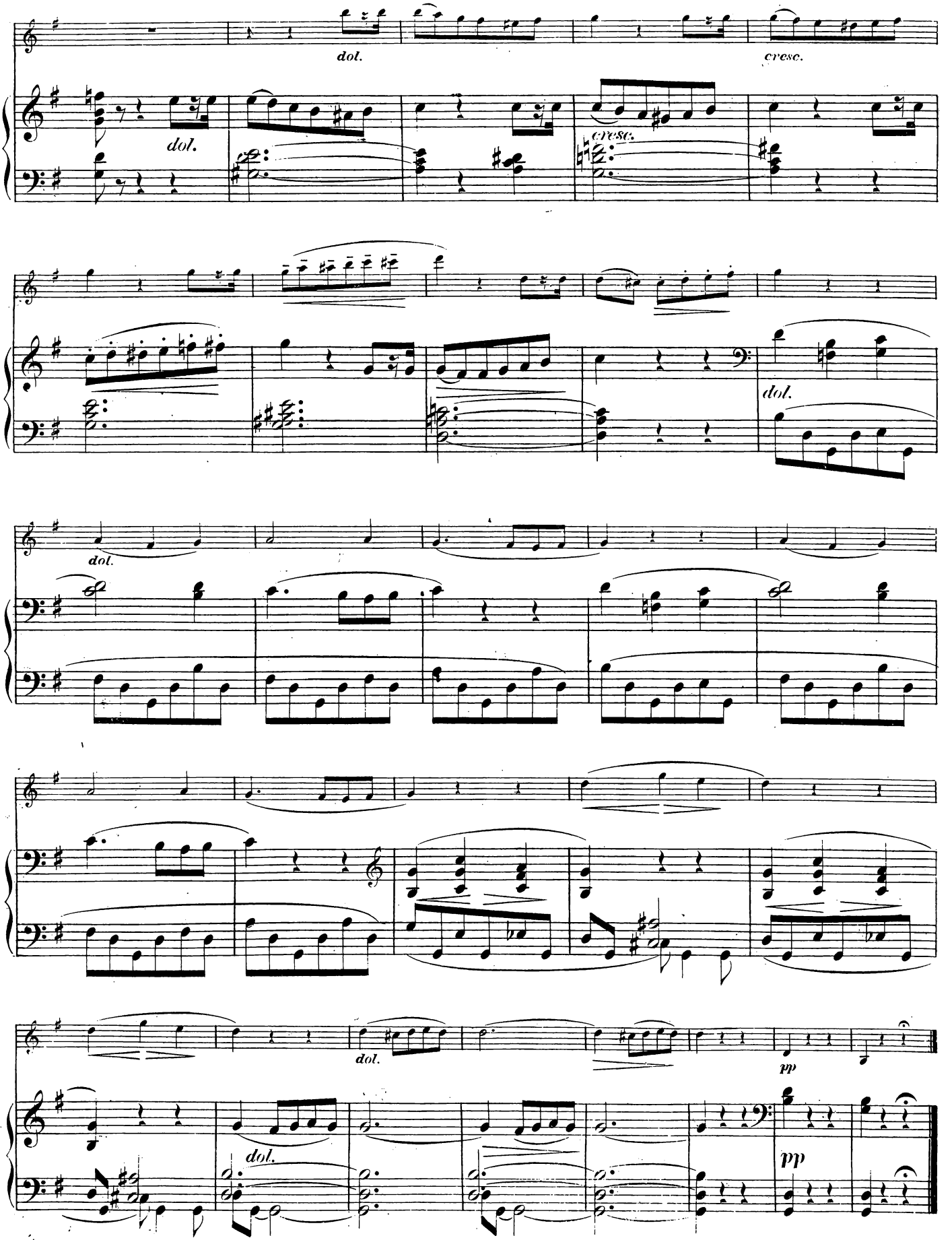
dol.
cresc.
dol.
cresc.
dol.
dol.
dol.
dol.
pp
dol.
pp

Alla Tarantella.

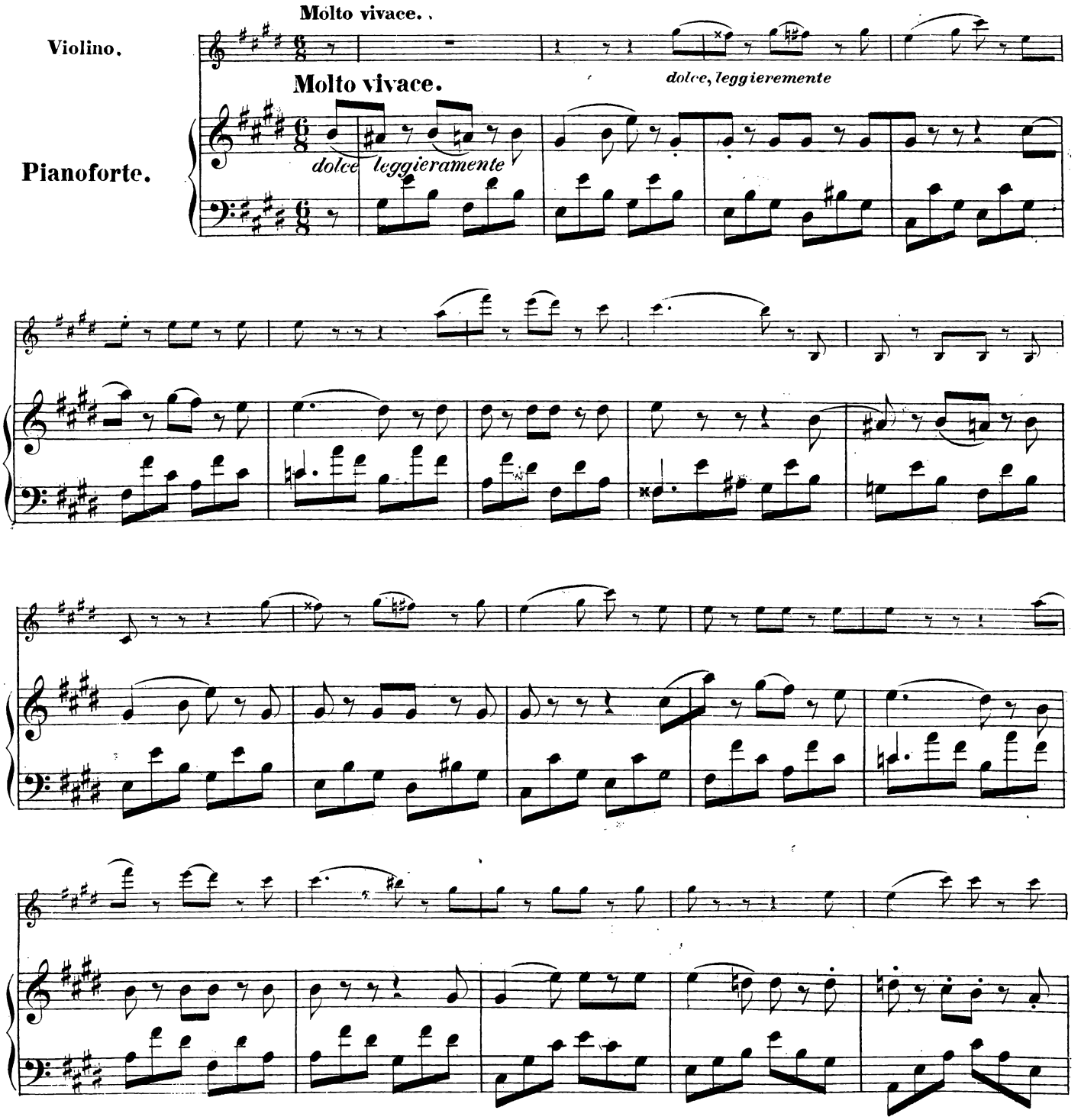

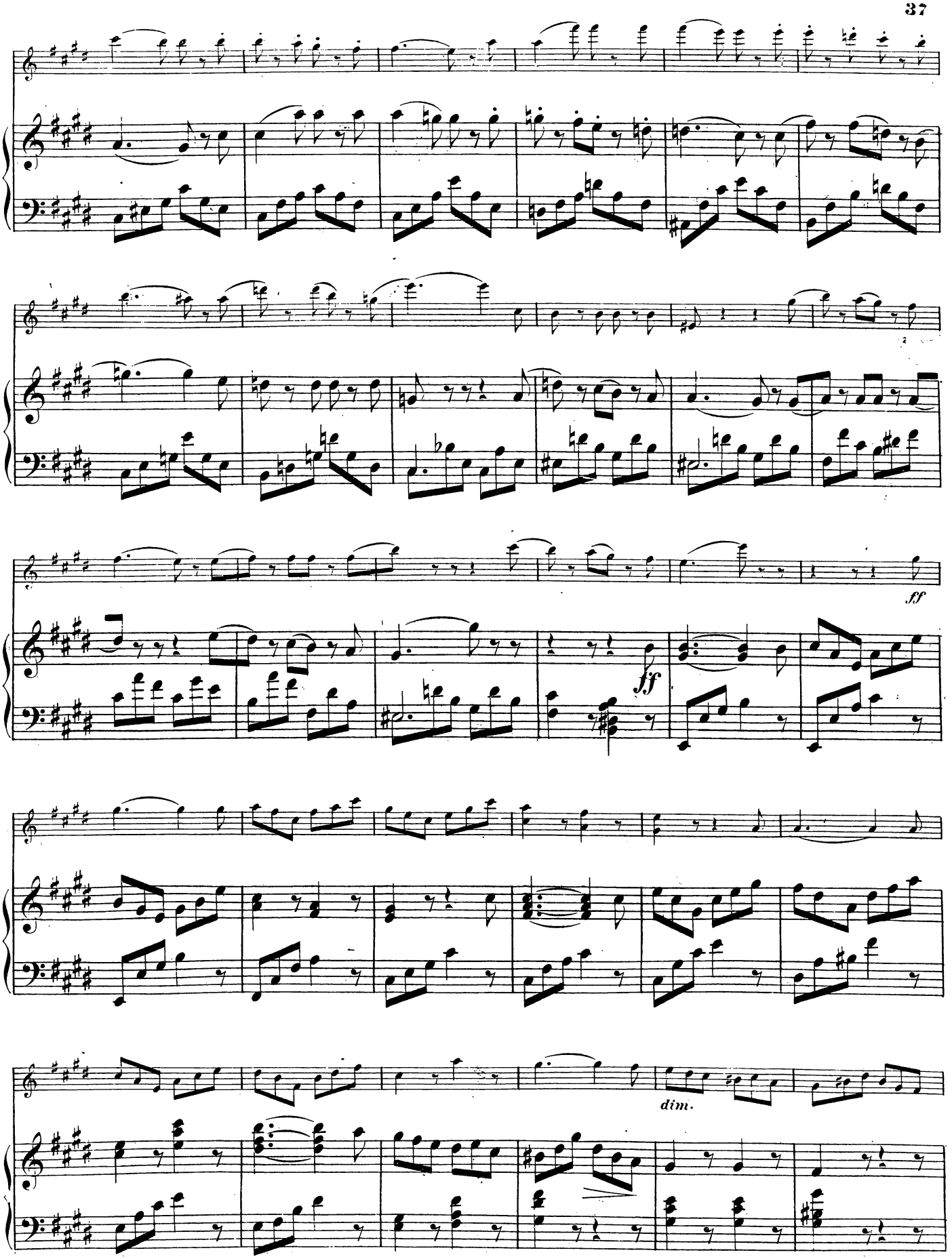
ff
ff
dim.

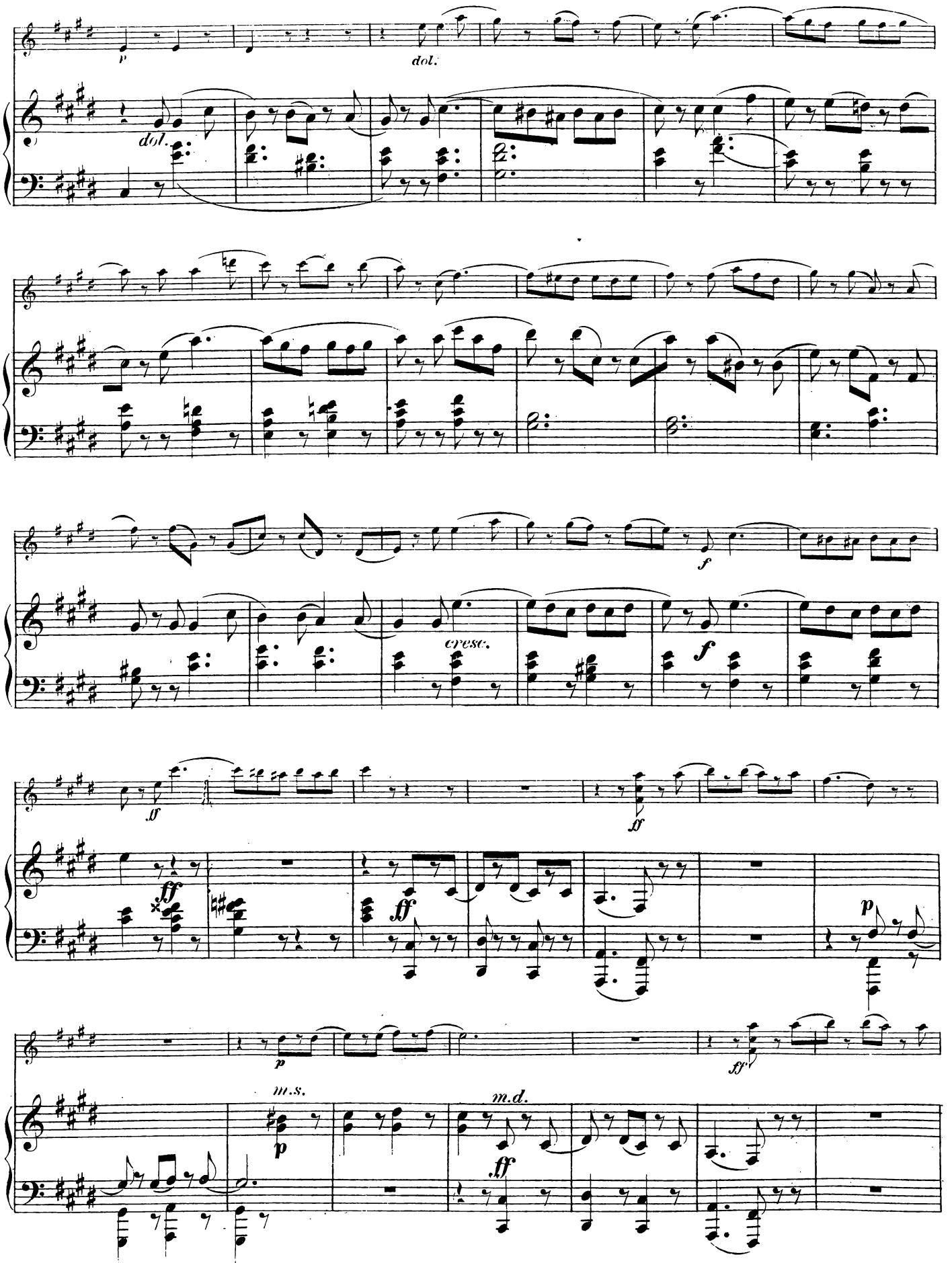
p
dol.
dol.
cresc.
f
ff
ff
ff
p
p
m.s.
p
m.d.
ff
ff

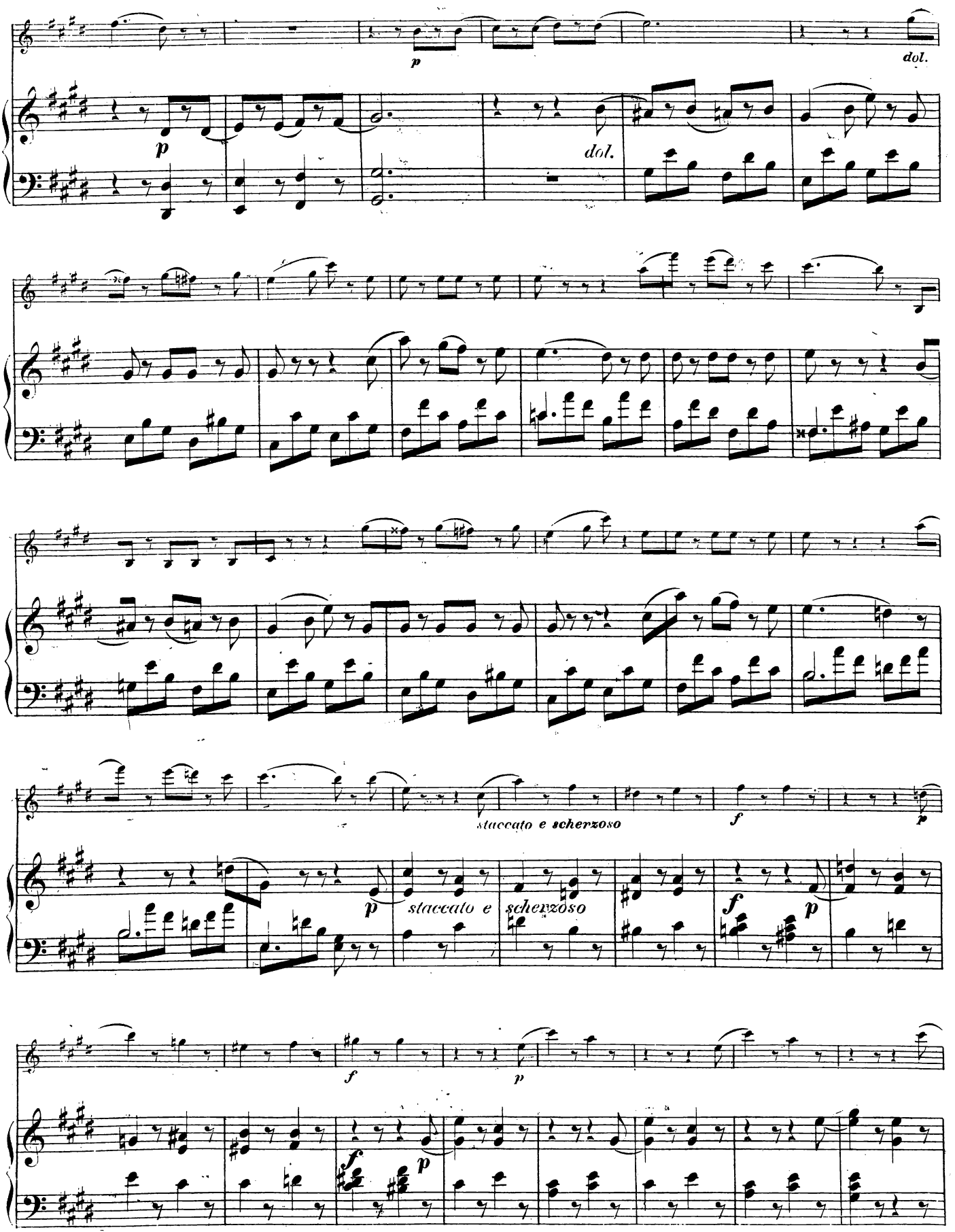
p
dol.
dol.
staccato e scherzoso
f
p
p
staccato e
scherzoso
f
p
f
p
f
p

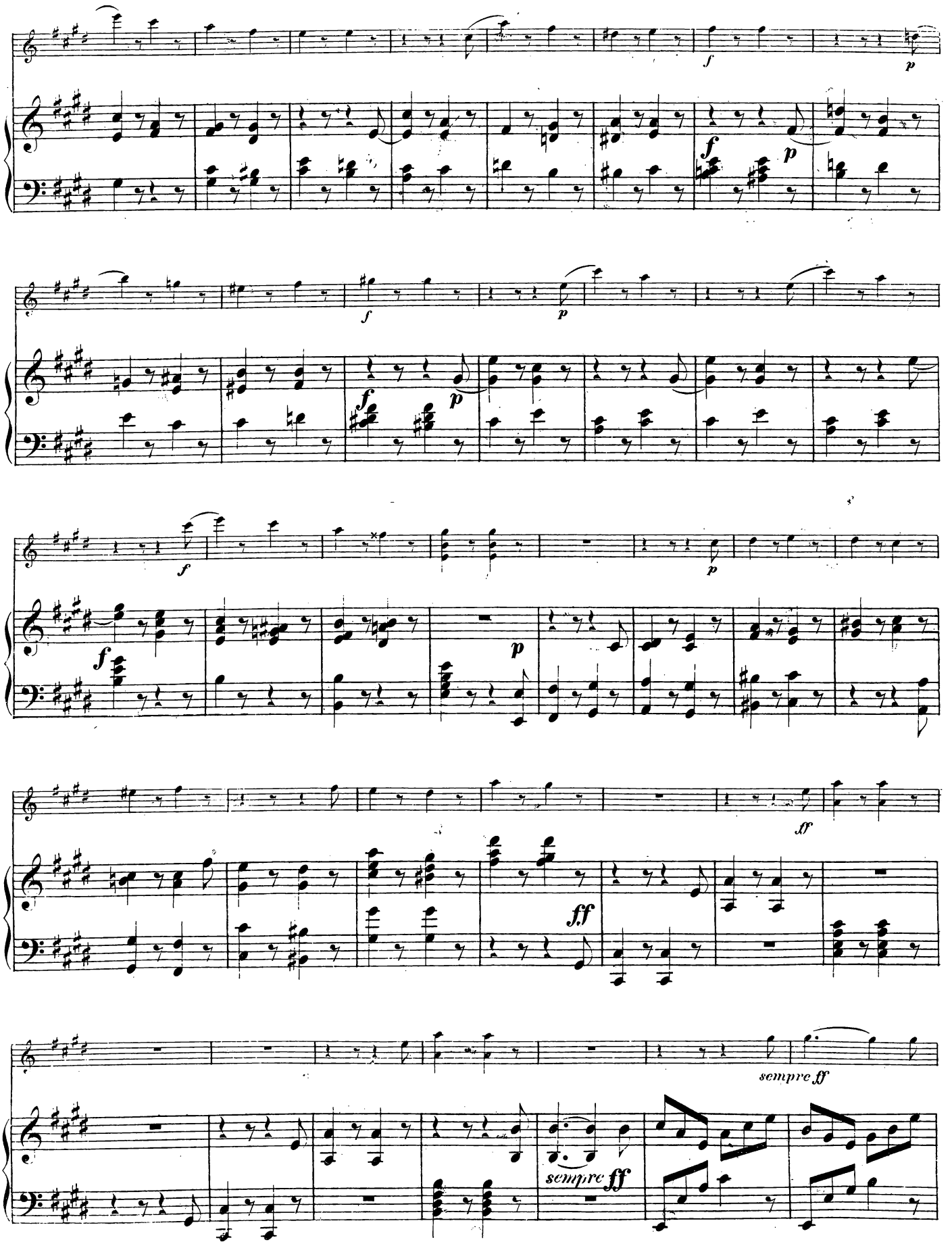
f
p
f
p
f
p
f
p
f
p
f
p
ff
sempre ff
sempre ff

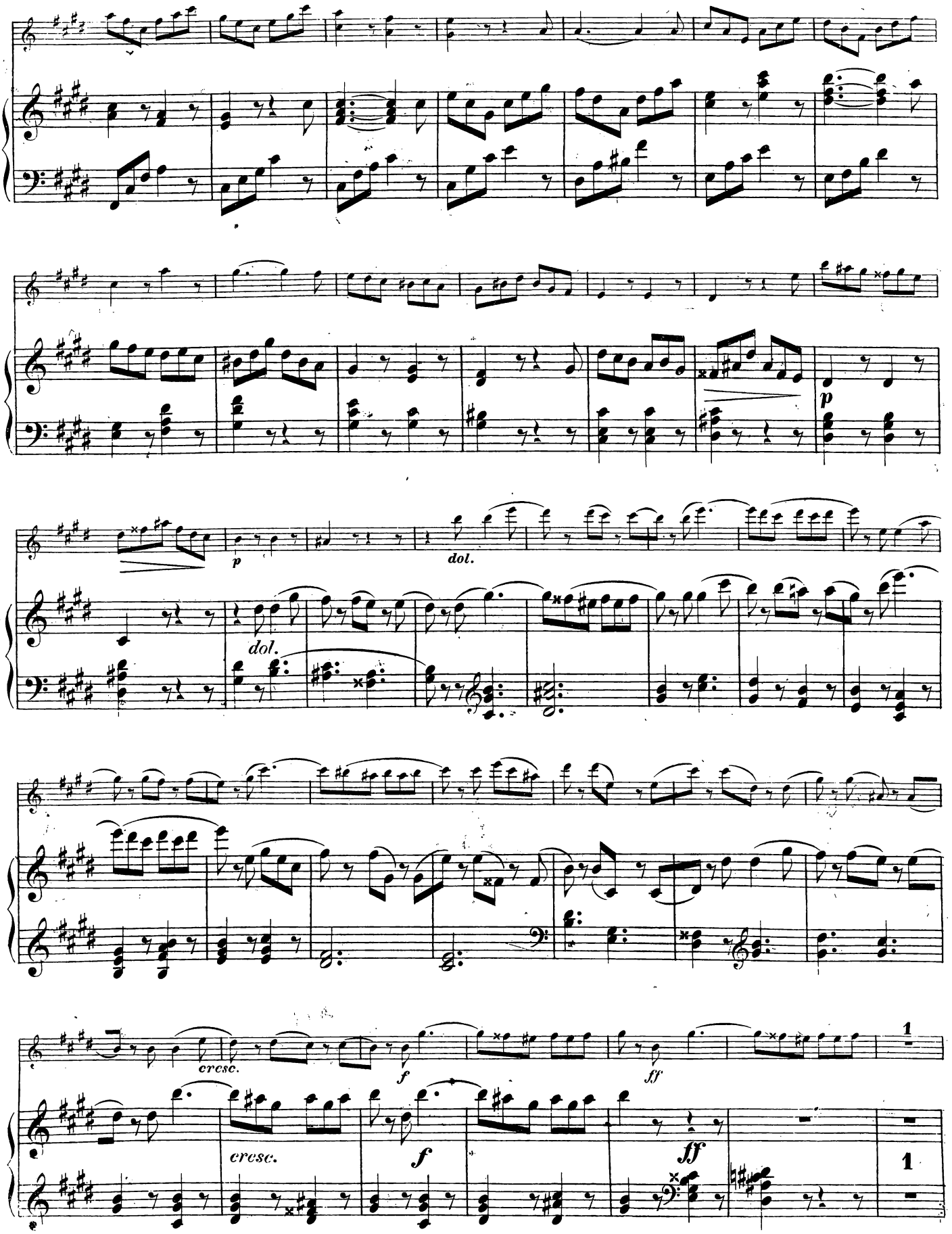
p
dol.
dol.
cresc.
f
ff
cresc.
f
ff
1
1

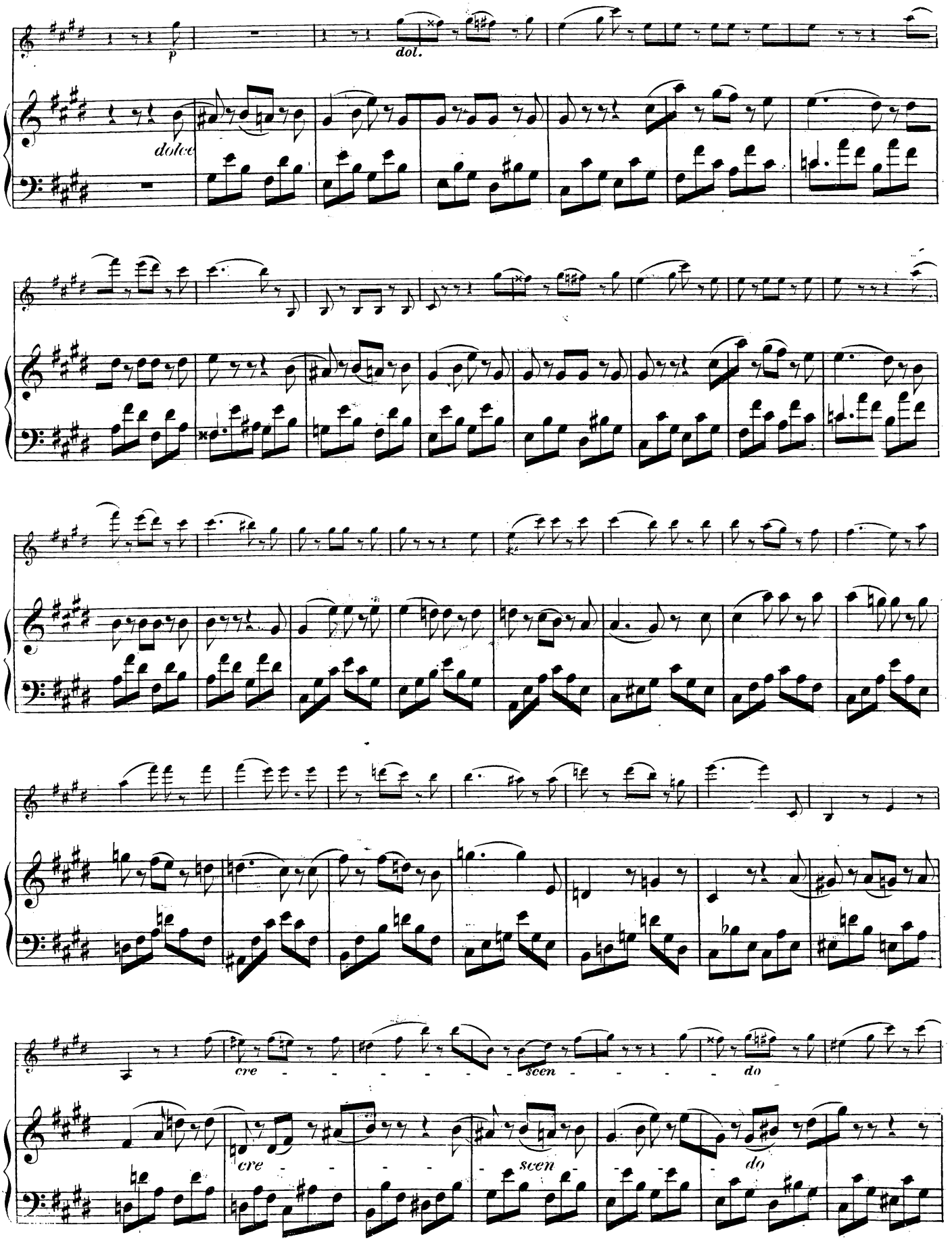
p
dol.
dolce
cre - - - - - - - scen - - - - - do
cre - - - - - - scen - - - - do

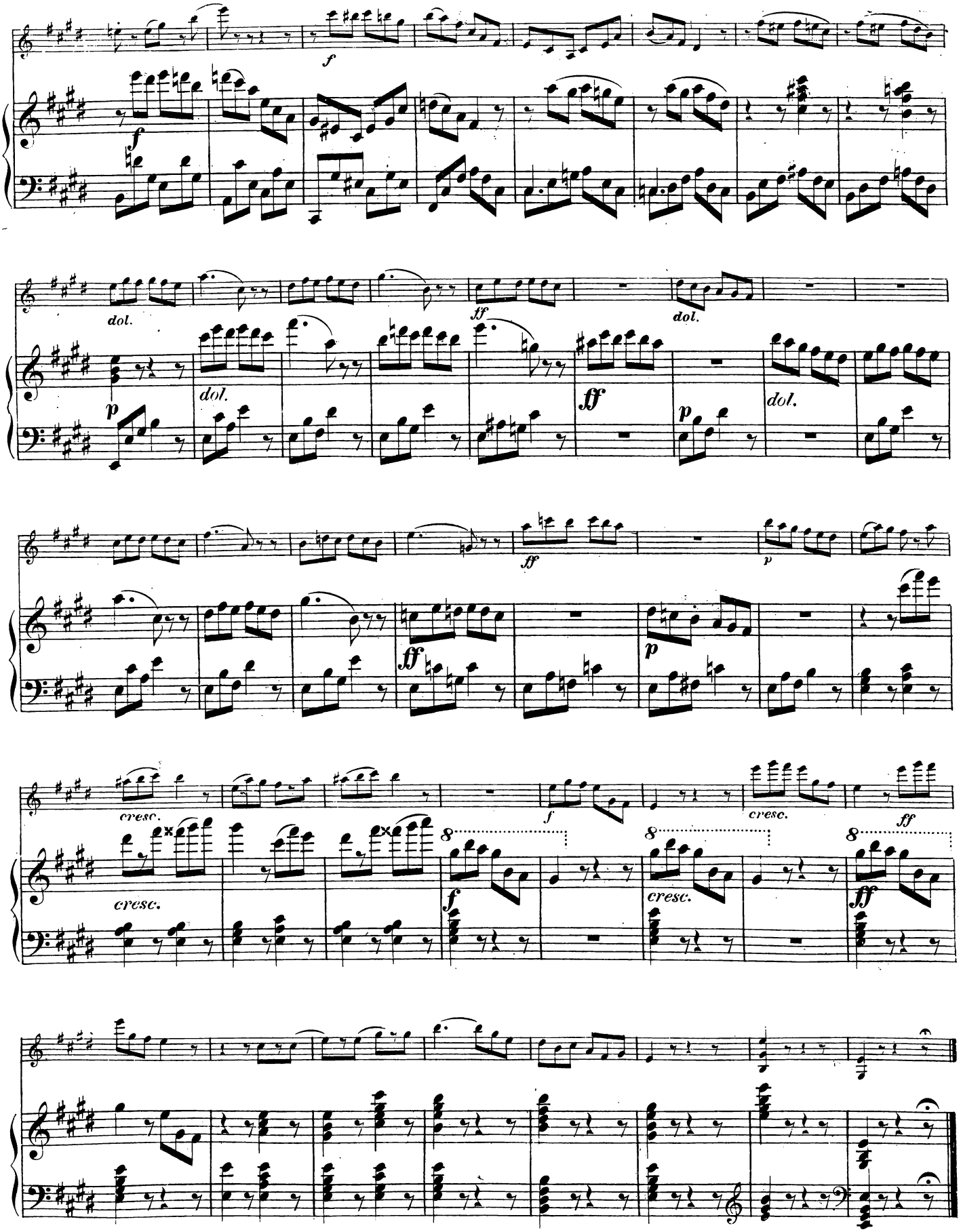
f
dol.
ff
dol.
p
dol.
ff
ff
p
ff
p
cresc.
f
cresc.
ff
cresc.
f
cresc.
ff

Breitkopf & Härtels Violinbibliothek.

Pianoforte und Violine. * * * Nach Gruppen geordnet.

Pianofortestimme. Je 1 Mk. (mit † bezeichnet 2 Mk., mit †† 3 Mk.)

Violinstimme. Je 30 Pfg. (mit † bezeichnet 60 Pfg., mit †† 90 Pfg.)

• • • **Abweichende Preise sind angegeben, die der Volksausgabe bleiben unberührt.** • • •

Variationen, Rondos u. Scherzos.

Bazzini, Op. 3. Brillante Variationen und Finale über ein Thema aus Die Nachtwandlerin von Bellini, A.
Becker, Op. 34. Neue Variationen über ein altes Lied, Dm. ††
Becker, Op. 47 Nr. 2. Scherzo, Hm. †
Beethoven, Variationen u. Rondos. (*Heinecke, Hermann.*) S.VA.1248.
Beethoven, Werke. (Prakt. Gesammt-Ausg. Bd. XX.)
Beethoven, Rondo, G, aus der Sonate Op. 5 Nr. 2. (*David.*)
Beethoven, 12 Variationen (Ein Mädchen oder Weibchen) Op. 66, F.
Beethoven, Thema und Variat., B, aus dem Septett Op. 20. (*Ritter.*)
Beethoven, Op. 105. 6 variirte Themen. 2 Hefte.
Beethoven, Op. 107. 10 variirte Themen. 5 Hefte.
Beethoven, Rondo, G.
Beethoven, Variat. (Bei Männern, welche Liebe fühlen), Es. (*David.*)
Beethoven, 12 Variat. (Judas Maccabäus v. Händel), G. (*David.*)
Beethoven, 12 Variationen (Se vuol ballare aus Figaros Hochzeit von Mozart), F.
Bériot, Op. 15. Air varié Nr. 7, E. (*Hofmann.*) Siehe VA. 1847.
Berlyn, Op. 60. Erinnerung an Leipzig. Rondo über Themen aus Die Braut von Auber, E. †
Broch, Lied mit Variationen, Dm.
Centola, Op. 3 Nr. 2. Scherzo, G.
Chopin, Op. 31. Scherzo (Orig. Bm.) (*Damrosch.*) D. †
Corelli, Folies d'Espagne (Variat.), Dm. (David, Hohe Schule d. Violinspiels Nr. 2.)
David, Variationen (Konzertstücke). Siehe VA. 1260.
David, Op. 6. Introduction und Variationen über ein russ. Thema (Der rothe Sarafan), E. †
David, Op. 11. Introduction und Variationen über ein Thema von Mozart (Wenn die Lieb aus deinen blauen Augen), A. †
David, Op. 15. Introduction und Variationen über ein Thema von Schubert (Lob der Thränen), A. †
David, Op. 16. Andante und Scherzo capriccioso, D. †
David, Op 18. Konzert-Variationen über ein Originalthema, G. †
David, Op. 21. Introduction und Variationen über ein Lied, E. †
Ernst, Op. 22. Ung. Melodien mit Variationen, A. †
Götz, Op. 2 Nr. 3. Rondo, G.
Haydn, Thema mit Variationen (Gott erhalte Franz den Kaiser), G, aus dem Quartett Op. 76 Nr. 3. (*Naumann.*)
Hummel, Introduction und Variationen über ein deutsches Lied. (Nachgel. Werk Nr. 2.)
Lipinski, Op. 20. Variationen üb. Der Barbier v. Sevilla v. Rossini, E.
Mazas, 4 leichte Arien mit Variationen:
Nr. 1. Tyroler Liedchen, G. 2. Thema von Mercadante, G. 3. Thema von Donizetti, Es. 4. Thema von Bellini, B.
Mendelssohn, Scherzo, Gm., a. d. Sommernachtstraum. Op. 61.
Molique, Op. 11. Variationen u. Rondo über ein Originalthema, A. †
Mozart, Rondo, C. [Werk 373.] (*Hermann.*)
Mozart, Konzertantes Rondo, B. [269.] (*Hermann.*)
Mozart, Rondo aus der Sonate Nr. 17, A. [526.]
Mozart, Rondo a. d. Violin-Konzert Nr. 3, G. [216.] (*Waldersee.*)
Mozart, 12 Variationen, G. [359.]
Mozart, 6 Variationen, Gm. [360.]
Paganini, Op. 8. Der Hexentanz. Variat., D. (*David—Hermann.*)
Pott, Op. 16. Konzert-Variat. üb. ein Originalthema (Das Minnelied), G.
Rentsch, Op. 9. Scherzo, Am.
Ritter, Transkriptionen a. klass. Instr.-Werken. 2 Bde. S.VA. 455/456.
Röntgen, Op. 21. Nordisches Volkslied. Variationen, D. †
Rosellen und Lecorbeiller, Op. 9. Brillante u. konz. Variationen über eine Cavatine von Mercadante, D.
Schubert, Op. 70. Rondo, Hm. †
Schubert, Scherzo aus der Symphonie, C dur. (*Hermann.*)
Schule, Die hohe, des Violinspiels. (*David.*) 2 Bde. S. VA. 375 u. 375a/b.
Nr. 2. Corelli, Folies d'Espagne (Variationen), Dm. †
Schumann, Andante m. Variat. f. 2 Pianoforte aus Op. 46, B. (*Hermann.*)
Schumann, Romanze und Scherzo aus der Symphonie Nr. 4, Dm. Op. 120. (*Hermann.*) Siehe auch Capricen, Notturnos usw.
Sinigaglia, Op. 19. 12 Variat. üb. e. Thema (Haideröslein) v. Schubert. †
Wehrle, Op. 4. Berceuse, A und Scherzo, Em. †
Wieniawski, Op. 15. Originalthema mit Variationen, A. †

Phantasien und Suiten.

Alard, Op. 20. Konzert-Phantasie üb. Die Favoritin v. Donizetti, Dm. ††
Armand, Op. 13. Miniaturen. 4 Phantasiestücke. †
Auber, Die Sirene. Siehe Lecarpentier, Op. 94.
Auber, Die Stumme von Portici. Siehe Kummer, Op. 11.
Bach, J. S., Suite, A. (Ausgabe f. prakt. Gebrauch.)
Bagge, Op. 16. Kleine Suite über den Namen Hagenbach, Em. ††
Becker, Op. 35. Phantasie, E. ††
Bellini, Die Nachtwandlerin. Siehe Carri, Op. 12 Nr 3.
Bellini, Norma. Siehe Carri, Op. 12 Nr. 2.
Bellini, Die Puritaner. Siehe Lipinsky, Op. 28.
Bossi, Op. 99. 4 Stücke in Form einer Suite. ††
Carri, Op. 12. 6 Divertimente über bekannte Motive:
Nr. 1. Aus Der Freischütz von Weber. D. † 2. Aus Norma von Bellini, G. † 3. Aus Die Nachtwandlerin von Bellini, A. † 4. Aus Lucia v. Lammermoor v. Donizetti, E. † 5. Aus Lucrezia Borgia von Donizetti, E. † 6. Aus Karneval von Venedig, A. †
Corelli, 3 Suiten. (*David.*) †
Corelli, 2 Suiten. (*David.*) †
Donizetti, Die Favoritin. Siehe Alard, Op. 20. — Kalkbrenner u. Panofka, Op. 166.
Donizetti, Lucia von Lammermoor. Siehe Carri, Op. 12 Nr. 4.
Donizetti, Lucrezia Borgia. Siehe Carri, Op. 12 Nr. 5.
Dreyschock und Panofka, Op. 66. Konzert-Duo über Der Prophet von Meyerbeer, Cis m. †
Eichhorn, Op. 12. 1. Suite für Waldhorn, F. †
Ernst, Op. 24. Brill. Phantasie über Der Prophet v. Meyerbeer, Em.
Förster, Op. 36. Suite. Nr. 1. Novellette, G. — Nr. 2. Intermezzo, G. — Nr. 3. Duo, D.
Gade, Op. 31. Volkstänze. Phantasiestücke. (*Hermann.*) ††
Gilis, 3 Phantasien: Op. 117. Fête villageoise, F. Op. 118. Fête hongroise, D. Op. 119. Fête Viennoise, G.
Halévy, Die Jüdin. Siehe Kalkbrenner u. Panofka, Op. 164.
Halévy, Karl VI. Siehe Kalkbrenner u. Panofka, Op. 168.
Halévy, Die Königin von Cypern. S. Kalkbrenner u. Panofka, Op. 167.
Hiller, Op. 86. Suite in canonischer Form. Siehe Konzerte.
v. Holstein, Der Erbe v. Morley. 4 Lieder u. Arien daraus. (*Rauch.*) †
v. Holstein, Der Haideschacht. 4 Lieder u. Arien daraus. (*Rauch.*) †
Kalkbrenner und Lafont, Op. 133. Grosse brillante Phantasie über Die Hugenotten von Meyerbeer, D.
Kalkbrenner u. Panofka, Op. 164. Duo über Die Jüdin v. Halévy, A.
Kalkbrenner und Panofka, Op. 166. Duo über Die Favoritin von Donizetti, Am.
Kalkbrenner und Panofka, Op. 167. Duo über Die Königin von Cypern von Halévy, G.
Kalkbrenner u. Panofka, Op. 168. Duo über Karl VI. v. Halévy, Em.
Kienzl, Op 7. 3 Phantasiestücke. †
Kummer, Op. 11. Divertiss. über Die Stumme v. Portici v. Auber, G.
v. Kwitka, Phantasie über eine böhmisch-russische Weise, G.
Lecarpentier, Op. 94. Leichte Phantasie üb. d. Sirene v. Auber, G.
Lecarpentier, 44. Bagatelle über Otello v. Rossini, F.
Lipinsky, Op. 28. Grosse Phantasie (Reminiscenzen) aus Die Puritaner von Bellini, D.
Lumbye, Nebelbilder. Phantasie. (*Hermann.*) †
Lumbye, Traumbilder. Phantasie. (*F. L. Schubert.*) †
Meyerbeer, Die Hugenotten. Siehe Kalkbrenner u. Lafont, Op. 133.
Meyerbeer, Der Prophet. Siehe Dreyschock u. Panofka, Op. 66. — Ernst, Op. 24. — Ritter, Duo.
Rauch, Der Erbe von Morley. Siehe v. Holstein
Rauch, Der Haideschacht. Siehe v. Holstein.
Reinecke, Op. 43. 3 Phantasiestücke. ††
Ritter, Leichtes Duo über Der Prophet von Meyerbeer.
Röntgen, Op. 24. Phantasie, Am. ††
Rossini, Otello. Siehe Lecarpentier, 44. Bagatelle.
Scharwenka, Ph., Op. 99. Suite. Siehe Konzerte.
Schubert, Op. 159. Phantasie, C. †
Schumann, Op. 12. Phantasiestücke. (*Abel.*) †
Schumann, Op. 12 Nr. 2. Aufschwung, Fm. (*Abel.*)
Schumann, Op. 73. Phantasiestücke.
Schumann, Op. 131. Phantasie, C. (*Horn.*)
Schuppan, Op. 12. Phantasie, Gm. †
Seiss, Op. 1. Phantasiestücke. †
Thalberg und Bériot, Op. 54. Grosses konzertantes Duo über Semiramis von Rossini, Am. †
Wagner, Lohengrin. Phantasie, B. (*Wichtl,* Op. 97.) ††
Wagner, Lohengrin. Potpourri. (*Hermann.*) Siehe VA. 1519.
Wagner, Paraphrasen über Tristan und Isolde. ††.
Walter, Op. 13. Phantasie und Capriccio.
Weber, Der Freischütz. Siehe Carri, Op. 12 Nr. 1.
Weckbecker, Suite, Em. †
Wichtl, Op. 97. Lohengrin. Phantasie. Siehe Wagner.

Capricen, Notturnos, Romanzen und Serenaden.

Agniez, Romanze, Gm.
Arnold, Op. 32. Amerikanisches Ständchen (Minstrel-Serenade), B.
Beethoven, Werke. (Prakt. Gesammt-Ausg. Bd. XX.)
Beethoven, Op. 8. Serenade, D, für Violine, Bratsche und Violoncell. (*Brissler.*) †
Beethoven, Romanzen. (*David.*) Siehe VA. 1172.
Beethoven, Op. 40. Romanze, G.
Beethoven, Op. 50. Romanze, F.
Benda, Capricen. (David, Hohe Schule des Violinspiels Nr. 19.) ††
Blumenthal, Op. 1. Die Quelle (La Source). Caprice, G. (*Hermann.*)
Bonvin, Op. 19. Romanze, G.
Brauer, Op. 9. Romanze Nr. 2, Dm.
Burmeister, Op. 7. Konzert-Romanze, G. †
Carri, Op. 14. Notturno nach Chopin, Op. 9 Nr. 2, Es.
Centola, Op. 2 Nr. 1. Romanze, Am.
Centola, Op. 6. Serenade, Dm.
Centola, Op. 7. Capriccio, Em. †
Chopin, Op. 9 Nr. 2. Notturno, Es. Siehe Carri Op. 14.
Chopin, Op. 27 Nr. 2. Notturno (Orig. Des). Transkr. (*Wilhelmj.*) D. †
Chopin, Op. 37. 2 Notturnos. (*Kissner.*) †
Chopin, Op. 37 Nr. 1. Notturno (Orig. Gm.). (*Wilhelmj.*) Em.
Chopin, Op. 48. Notturno, Cm. (*Damrosch.*)
Chopin, Op. 55 Nr. 1. Notturno, Fm. (*Kissner.*)
David, Op. 39. Dur und Moll. 25 Etüden, Capricen und Charakterstücke in allen Tonarten:
Heft I. Pfte. 6 *M*, Viol. 3 *M*. — Heft II. Pfte. 6 *M*, Viol. 3 *M*.
Engels, Romanze, C. (*Hermann.*)
v. Fielitz, Op. 25. Romanze, Gm. †
Forberg, Op. 22. Romanze, Em.
Gade, Romanze, B, aus dem Violin-Konzert Op. 56. (*Orth.*)
Gaos, Op. 20. Romanze.
Gloetzner, Op. 2. Romanze, F.
Götz, Op. 2 Nr. 2. Romanze, Es.
Haydn, Romanze, Es, aus der Symphonie (La Reine), B. (*Ritter.*)
Hering, Notturno, G, aus den 30 Miniaturen für 2 Violinen, Op. 19.
Hermann, Op. 4. Serenade, D. ††
Huet, Sérénade d'Arlequin, G.
Joachim, Op. 2 Nr. 1. Romanze, B.
Lefébure-Wély, Op. 102. Das Hirtenglöckchen. Notturno, A. (*Hermann.*)
Locatelli, Caprice. (David, Hohe Schule d. Violinspiels, Nr. 19.) ††
Maas, Op. 2 Nr. 3. Nachtgesang. Romanze, E.
Mendelssohn, Notturno, E, a. Sommernachtstraum Op. 61. (*Hermann.*)
Mestrino, Caprice. (David, Hohe Schule d. Violinspiels, Nr. 19.) ††
Mozart, Serenade. Eine kleine Nachtmusik, G. (*Scharwenka.*) ††
Nicodé, Op. 14. Romanze, A. †
Paganini, Op. 1. 24 Capricen. (*David.*) Heft I, II. ††
v. Peropelitzin, Op. 3. Caprice burlesque.
Pergolese, Tre giorni. Romanze, Fm.
Reinecke, Op. 43 Nr. 1. Romanze, As.
Reinecke, Op. 93. Romanze (Vorspiel z. 4. Akt) a. König Manfred, Em.
Reinecke, Op. 155. Romanze, Am. †
Ritter, Transkriptionen aus klassischen Instrumentalwerken. 2 Bände. Siehe VA. 455/456.
Rosenhain, Romanze, A.
Scharwenka, Ph., Op. 104 Nr. 3. Notturno, Bm.
Schule, Die hohe, des Violinspiels. (*David.*) S.VA. 375 u. 375a/b. Nr. 19. Benda, Mestrino, Stamitz u. Locatelli, Capricen. ††
Schumann, Cl., Op. 22. 3 Romanzen. †
Schumann, Rob., Op. 94. 3 Romanzen. Siehe auch VA. 847.
Schumann, Romanze und Scherzo aus der Symphonie Nr. 4, Dm. Op. 120. (*Hermann.*)
Schuppan, Op. 13. Serenade, D.
Shapleigh, Op. 23. Romanze, Gm.
Siebmann, Op. 31. 4 Romanzen.
Sitt, Notturno, F. †
Spies, Op. 24. Serenade, G.
Stamitz, Caprice. (David, Hohe Schule des Violinspiels Nr. 19.) ††
Stücke, Lyrische. Zum Gebrauch f. Konzert und Salon. (*Hermann.*)
Siehe Engels, Romanze, C. — Mendelssohn, Notturno aus Sommernachtstraum. — Pergolese, Tre giorni. — Rosenhain, Romanze, A.
Tardif, Caprice, Hm.
Tours, Romanze, B. (*Scharwenka.*)
Viotti, Op. 23. 6 Serenaden. Heft I, II. †
Volkmann, Op. 7. Romanze, E.

Kleinere Vortragsstücke.

Alard, Op. 18. 10 charakteristische Etüden. Heft I, II, III. ††
Armand, Op. 11. 6 Kinderstücke. †
Aubert (Vater), Aria, Presto, Gavotta, Giga und Presto. (*David.*) †
Aus alten Zeiten. Sammlung kleiner Stücke alter Meister. (*Wehrle.*) Siehe VA. 1483.
Bach, C. Ph. Em., Andante aus einer Sonate, D. (*Wehrle.*)
Bach, J. S., Adagio, Gm., aus dem Konzert, Dm. (*Spiro.*)
Bach, Adagio aus der Sonate Nr. 1, Hm. (*Hermann.*)
Bach, Adagio, Hm., aus dem Oster-Oratorium. (*Waldersee.*)
Bach, Andante aus dem Violin-Konzert, Am. (*Sarasate.*)
Bach, Arie und Gavotte aus der Suite für Orchester, D. (*Ritter.*)
Bach, Lied mit Zwischenspiel und Arie. (*Wehrle.*)
Bach, Präludium, Em., a. d. wohltemperirten Klavier. (*Hermann.*)
Bargiel, Op. 38. Adagio f. Violoncell, f. Violine eingerichtet, G. †
Barnett, Legende, Gm.
Barnett, Pensée mélodique, D.
Bazzini, Op. 16. 2 Salonstücke. (Ave Maria, E. u. Immer glücklich, G.)
Becker, Op. 47 Nr. 1. Ballade, Am. †
Becker, Op. 70. Adagio Nr. 3, E. †
Becker, Op. 81. Adagio Nr. 5, Dm.
Becker, Op. 86. Adagio Nr. 6, Am. †
Becker, Op. 94. Adagio religioso Nr. 7, G. †
Becker, Op. 95. Adagio Nr. 8, Cm. †
Beethoven, Werke. (Prakt. Gesammt-Ausg. Bd. XX.)
Beethoven, Op. 20. Septett, Es. (*Hermann — Ritter.*) †
Beethoven, Adagio, As, aus dem Septett Op. 20. (*Ritter.*)
Beethoven, Adagio, Cis m., a. d. Sonate Op. 27 Nr. 2. (*Hermann.*)
Beethoven, Adagio, B, aus Die Geschöpfe des Prometheus, Op. 43.
Beethoven, Andante, As, aus der Symphonie Nr. 5, Cm. Op. 67. (*Ritter.*)
Beethoven, 2 Stücke (Cavatine und Lento) aus den Quartetten Op. 130 und 135. (*Naumann.*)
Beethoven, Andante, F. (*Hermann.*)
Bériot, Op. 77 Heft II. 10 kleine Vortragsstücke. (*Hofmann.*) Siehe VA. 1818.
Bezecný, Op. 5. Bagatellen. †
Boccherini, Larghetto, B, aus dem 13., und Menuett, Es, aus dem 5. Quintett. (*Ritter.*)
Böhme, Op. 3. Allegro molto, F. †
Bonvin, Op. 56. Melodie in F dur.
Bordonel, Invocation. Thema aus der Pfingstmesse, C.
Bosen, Bluette, D.
Bott, Op. 23. 3 Salonstücke.
Bruch, Op. 55. Canzone, B. (*Hermann.*) †
v. Brucken Fock, Op. 7. Elegie, Dm.
Carri, Op. 8. Elfentanz. Konzert-Etude in Terzen, Am.
Carri, Op. 13. Ave Maria nach Franz Schubert, E.
Centola, Op. 1 Nr. 1. Andante cantabile, Hm.
Centola, Op. 2 Nr. 3. Erinnerung, A.
Centola, Op. 2 Nr. 4. Wiegenlied, G.
Centola, Op. 2 Nr. 5. Orientalisches Stück, A.
Centola, Op. 3 Nr. 1. Präludium, Gm.
Centola, Op. 4. Erinnerung an Neapel. Brillantes Stück, A. †
Centola, Op. 5. Scherz. (Plaisanterie.) Brillantes Stück, D. †
Centola, Op. 9. Elegie, Hm. †
Chausson, Op. 25. Poème, Es. †
Chopin, Larghetto, A. a. d. Konzert, Fm. Op. 21. (Transkription.) (*Wilhelmj.*)
Chopin, Largo, B, aus der Cello-Sonate, Gm, Op. 65. (*Hermann.*)
Corder, Rumänische Weisen. Heft I, II. †
David, Salonstücke. Siehe VA. 415.
David, Op. 24. 12 Salonstücke. Heft I, II, III. ††
David, Op. 25. Salon-Duett über ein Lied von Haase: „Der kecke Finlay", D. ††
David, Op. 28. 5 Salonstücke (Notturno, Lied, Capriccio, Romanze, Barkarole.) ††
David, Op. 36. Kammerstücke. Heft I, II. ††
David, Op. 39 Nr. 6. Am Springquell. Charakterstück, Dm.
Deprosse, Op. 18. 12 Miniatur-Tonbilder. †
Dietel, 12 kleine Lieder ohne Worte. Siehe VA. 1028.
Dietz, Op. 46. 4 Charakterstücke.
Döhler, Op. 71. Andante, Am.
Duncan, Op. 45. Sechs Stücke. ††
Dupont, Op. 14. Duo, E. †
Eichhorn, Op. 9 Nr. 1. Wiegenlied, Es. (*Hermann.*)
Elgar, Op. 17. Die Capricieuse. Genrestück, E.
Ernst, Op. 18. Der Karneval von Venedig. (*Petri.*) Siehe VA. 1603.
Ernst, Op. 22. Ungarische Melodien. †
v. Fielitz, Op. 35. 3 Kompositionen. ††
Fitzenhagen, Op. 24. Perpetuum mobile, D. (*Rossi.*) †
Floersheim, Gesang für die G Saite. †.
Floersheim, Idylle, D.
Forberg, Op. 21. Pastorale, D.
Förster, Op. 9. Musikal. Bilderbuch. Klavierst. f. d. Jugend. S.VA. 1026.
Förster, Die Schmetterlingsjagd, G, und Auf der Wiese, B. 2 Stücke aus Op. 9. (*Hermann.*)
Franke, Op. 63. Fürs Haus. 6 Charakterstücke. Siehe VA. 1025.
Gade, Allegretto, Fis m., a. d. Symph. Nr. 3, Am. Op. 15. (*Hermann.*)
Gade, Op. 62. Volkstänze (im nordischen Charakter). ††
Gluck, Arie der Iphigenia aus Iphigenia auf Tauris, A. (*Hermann.*)
Goltermann, Andante, E, a. d. Konzert Am. für Violoncell. (*Rowe.*)
Götz, Op. 2. 3 leichte Stücke. ††
Graff, Op. 6. 2 Stücke. (Erinnerung an Windsor. Notturno und Mazurka caractéristique.)
Grieg, Op. 13 Nr. 2. Allegretto tranquillo, Em., aus d. Sonate, G.
Grieg, Op. 13 Nr. 3. Allegretto animato, G, aus der Sonate, G.
Haessner, Op. 26. Commers-Lieder-Potpourri. *M* 4.
Händel, Larghetto m. Variat. a. d. Conc. grosso Nr. 12, Hm. (*Seeger.*)
Händel, Larghetto, F, und Siciliano, Dm. (*Rundnagel.*)
Händel, Largo und Fuge aus dem Konzert Nr. 2. (*Ritter.*)
Haydn, Adagio, Es, aus d. Quartett Nr. 44, B. Op. 50 Nr. 1. (*Ritter.*)
Haydn, Adagio, A, u. Presto, D, a. d. Streichquartett Nr. 7, D. (*Hermann.*)
Haydn, Andante, G, aus der Symphonie, Nr. 4, D. (*Ritter.*)
Haydn, Andante, A, aus der Symphonie, D. (*Ritter.*)
Haydn, Hymne, G, aus dem Quartett Op. 76 Nr. 3. (*Ritter.*)
Henley, Op. 4. La Capricciosa. Salonstück, E. †
Henselt, Op. 5 Nr. 4. Ave Maria, F. (*Scharwenka.*)
Henselt, Op. 5 Nr. 11. Liebeslied, B. (*Hermann.*)
Hering, Op. 14. 16 Musikstücke in fortschreitender Ordnung. †

Breitkopf & Härtels Violinbibliothek.

Preisangabe siehe 3. Umschlagseite.

Kleinere Vortragsstücke. Fortsetzung.

Hering, Op. 21. 8 Stücke. †
Hiller, Op. 87. Toccata, Adagio und Capriccio. †
Hillgenberg, Op. 8. Fröhliche Musikstunden. Heft I, II, III.
Hofmann, Op. 19. Italienische Liebesnovelle. 6 Stücke. ††
Hubay, Elegie, G m.
Huet, Chants élégiaques, Fis m.
Huet, Berceuse de Polichinelle, G.
Huet, Sérénade d'Arlequin. Siehe Capricen.
Huet, Joyeux Carillon, G.
Huet, Histoire terrible, E m.
Huet, Toccata (Allegro de Concert), G m.
Hüllweck, Op. 15 Nr. 1. Preghiera, A.
Hüllweck, Op. 21. 6 Albumblätter. †
Jentsch, Op. 25. 2 Stücke. Nr. 1. Rêverie, E m.
Jentsch, Op. 25. Nr. 2. Humoreske, A. †
Joachim, Op. 2. 3 Stücke. (Romanze, Phantasiestück, Frühlingsphantasie.) ††
Joachim, Op. 5. 3 Stücke. (Lindenrauschen, Abendglocken, Ballade.)††
Klassisches und Modernes. Sammlung ausgewählter Stücke. 3 Bände. Siehe VA. 374, 567, 1425.
Kotek, Op. 10. 3 Stücke. (Melodie, Notturno, Walzer.) †
Leclair, Allegro, Sarabanda, Allegro, Scherzo, Gavotta und Giga. (*David.*) ††
Leclair, Allegretto, Giga, Adagio, Corrente u. Gavotta. (*David.*) ††
Leclair, Allemanda, Aria, Giga, Musette und Gavotta. (*David.*) ††
Leclair, Andante und Chaconne, C m. (*David*, Hohe Schule des Violinspiels Nr. 21.) †
Leclair, Aria, Allegro, Giga, Andante und Aria. (*David.*) †
Leclair, Aria, Allegro, Prestissimo, Adagio und Gavotta. (*David.*) †
Leclair, Largo, Gavotta, Largo, Aria und Giga. (*David.*) †
Leclair, Sarabanda, Giga, Allegro, Sarabanda u. Allegro. (*David.*) †
Lipinski, Allegro aus dem Militärkonzert, D. (*Wilhelmj.*) †
Listemann, Op. 2. Idylle, A.
Longo, Op. 22. 3 Stücke. (Berceuse, Canzonetta, Tempo di Gavotta.)†
Lucas, Op. 30. Elegie, C m.
Lully, Air, Courante und Sarabande. (*Wehrle.*)
Maczewsky, Op. 3. 6 Stücke für Pianoforte und Viola: Heft I, II. ††
Maier, 6 Stücke. ††
Marpurg, L'Engageante, G. (*Wehrle.*)
Mendelssohn, Op. 72. 6 Kinderstücke. (*Hermann.*)
Moffat, Op. 32. 6 leichte Stücke. ††
Moffat, 6 schottische Volksweisen.
Moore, Legende slave, G m.
Mozart, Adagio. E. [Werk 261.] (*Hermann.*)
Violinstimme dazu mit Karenz von (*H. Heermann.*)
Mozart, Adagio, D, aus dem Klarinettenkonzert. [622.] (*Naumann.*)
Mozart, Andante, B, aus dem Quintett für Horn. [407.] (*Naumann.*)
Mozart, Andante, Menuett und Rondo, G. [250.] (*David*, Hohe Schule des Violinspiels Nr. 20.) ††
Mozart, Andante, F, aus einem Streichquintett. [515.] (*Naumann.*)
Mozart, Andante, F, aus der Symphonie Nr. 4, C. [551.] (*Ritter.*)
Mozart, Andante, A, aus der Symphonie Nr. 8, D. [250.] (*Ritter.*)
Mozart, Larghetto, D, a. d. Klarinettenquintett, A. [581.] (*Hermann.*)
Mozart, Larghetto, D, a. d. Klarinettenquintett, A. [581.] (*Naumann.*)
Mozart, Larghetto, D, aus dem Klarinettenquintett, A. [581.] (*Ritter.*)
Muffat, Arie, G. (*Wehrle.*)
Nardini, Larghetto, A, aus einer Sonate. (*David.*)
Paganini, Op. 10. Der Karneval von Venedig, A. (*David.*)
Paganini, Op. 11. Moto perpetuo. Konzert-Allegro, C. (*David.*)
Ptaschnikow, Paraphr. üb. Wagners Tristan u. Isolde. H. I. † II. ††
Radecke, Op. 1. 4 Stücke. †
Rameau, Rigodon, G, aus der Oper »Dardanus«. (*Ritter.*)
Raphael, Op. 9. Adagio.
Rebiček, Andante cantabile, As, und Allegro appassionata, E.
Reinecke, Op. 43 Nr. 3. Jahrmarkt-Scene. Eine Humoreske, G.
Reinecke, Andante, F, aus König Manfred, Op. 93. (*Hermann.*)
Reinecke, Unsere Lieblinge. Die schönsten Melodien alter und neuer Zeit in leichter Bearbeitung. 4 Bde. S.VA. 1029/31 u. 1057.
Rensburg, Op. 4. Am Meeresstrande. 3 Charakterstücke. †
Rentsch, Op. 13. 3 Stücke.
Ritter, 10 Melod. a. Lohengrin v. Wagner, als Vortragsst. S.VA. 1027.
Ritter, Transkriptionen aus klassischen Instrumentalwerken. 2 Bde. Siehe VA. 455/456.
Romberg, Op. 21. Ständchen von Schubert, D m.
Röntgen, J., 2 Stücke aus Julklapp, Op. 12. (*Hermann.*)
Röntgen, J. und Am., Schwedische Weisen und Tänze. ††
Rubinstein, Andante, As, aus der Sonate, Fm. Op. 49.
Ruckgaber, Op. 41. Duo, G m.
Scarlatti, Pastorale, F. (*Wehrle.*)
Scharwenka, Ph., Op. 24. Menuett, D, u. Perpetuum mobile, A m. ††
Scharwenka, Op. 52*a*. Barkarole, G. †
Scharwenka, Op. 104 Nr. 1. Legende, D.
Schmidt, Op. 45. Exaltation. Charakterstück, G m.
Schubert, Op. 50. Sentimentale Walzer. (*Schaab.*)
Schubert, Ave Maria. Siehe Carri, Op. 13.
Schule, Die hohe, des Violinspiels. (*David*). S.VA. 375 u. 375a/b. Nr. 20. *Mozart*, Andante, Menuett und Rondo, G. [W. 250.] ††
Nr. 21. *Leclair*, Andante und Chaconne. †
Schumann, Sämmtliche Duos. Siehe VA. 546.
Schumann, Op. 9. Karneval. (*Hüllweck.*) †
Schumann, Op. 15. Kinderscenen. (*Hüllweck.*)
Schumann, Am Kamin und Träumerei aus Op. 15. (*Hüllweck.*)
Schumann, Op. 21 Nr. 4. Novellette, D. (*Hermann.*)
Schumann, Op. 29 Nr. 3. Zigeunerleben, G. (*Hermann.*)
Schumann, Op. 44. Streichquintett, Es. (*Hermann.*) ††
Schumann, Chor d. Houris aus Paradies u. Peri. Op. 50. (*Hermann.*)
Schumann, Arie und Schlusschor aus dem 2. Theile von Paradies und Peri, Op. 50. (*Hermann.*)
Schumann, Op. 70. Adagio und Allegro, As.
Schumann, Op. 85 Nr. 12. Abendlied, D. (Ph. Scharwenka.)
Schumann, Op. 102. 5 Stücke im Volkston.
Schumann, Op. 113. Märchenbilder. 4 Stücke.
Schumann, Alpenkuhreigen u. Entract a. Manfred, Op. 115. (*Hermann.*)
Schumann, Erscheinung eines Zauberbildes und Rufung der Alpenfee aus Manfred, Op. 115. (*Hermann.*)
Schumann, Manfreds Ansprache an Astarde aus Manfred, Op. 115. (*Tillmetz.*)
Schumann, Lyrisches und Romantisches aus seinen Werken. (*Hermann.*) Siehe VA. 475.
Schwab, Op. 10. 2 Melodien. †
Shapleigh, Op. 34. Legende.
Sitt, 4 Stücke aus Namenlose Blätter, Op. 10. (*Nestmann.*) †
Speaight, Albumblatt, A.
Speaight, Barkarole, F.
Spies, Op. 32. 3 Stücke. (Romanze, Scherzo, Imitation.)
Sternfeld, Op. 4. 2 Albumblätter. †
Streben, Op. 11. Liebesfrühling. Duo, G.
Stücke, Lyrische. Zum Gebrauch für Konzert und Salon. (*Hermann.*)
Siehe Bach, Präludium, E m. — Beethoven, Adagio a. Op 27. Nr. 2. — Chopin, Largo aus der G m.-Sonate Op. 65. — Gluck, Arie aus Iphigenia. — Mozart, Larghetto a. d. Quintett, A. — Reinecke, Andante aus König Manfred.
Tardif, Elegie, Es.
Taubert, Liebesliedchen, C, aus Der Sturm. Op. 134. (*Hermann.*)
Vorstudien zur hohen Schule. Leichte Stücke aus Werken berühmter Meister des 17. u. 18. Jahrhunderts. (*David.*) Siehe VA. 376.
Wagner, 10 Melodien aus Lohengrin v. Wagner als Vortragsstücke. (Ritter.) Siehe VA. 1027.
Wagner, Lyrische Stücke aus Lohengrin. (*Hille*):
Nr. 1. Elsas Traum: »Einsam in trüben Tagen«, A.
Nr. 2. Elsas Gesang a. d. Lüfte: »Euch Lüften, die mein Klagen«, B.
Nr. 3. Elsas Ermahnung a. Ortrud: »Du Ärmste kannst wohl«, G.
Wagner, Lyrische Stücke aus Lohengrin. (*Hille*):
Nr. 4 Brautlied: »Treulich geführt ziehet dahin«, B.
Nr. 5. Lohengrins Verweis an Elsa: »Athmest Du nicht mit mir«, C.
Nr. 6. Lohengrins Ermahnung an Elsa: »Höchstes Vertraun«, A.
Nr. 7. Lohengrins Herkunft: »In fernem Land«, C.
Nr. 8. Lohengrins Abschied: »O Elsa! Nur ein Jahr«, G.
Nr. 9. König Heinrichs Aufruf: »Habt Dank, ihr Lieben«, A.
Wagner, 4 Stücke aus Lohengrin. (*Hermann*):
Nr. 1. Zug der Frauen zum Münster, Es. †
Nr. 2. Einleitung zum 3. Akt, A. †
Nr. 3. Brautlied, B. †
Nr. 4. Schwanenlied aus Elsas Jubelgesang, A. †
Wagner, 3 Stücke aus Lohengrin. (*Hille*):
Nr. 1. König Heinrichs Gebet, Es, und Lohengrins Sieg, B.
Nr. 2. Festspiel, G. †
Nr. 3. Elsas Brautzug zum Münster, Es.
Wagner, Isoldens Liebes-Tod. Schlussscene aus Tristan und Isolde, H. (*Ritter.*) †
Wagner, Pharaphrase über Tristan und Isolde. S. Ptaschnikow.
Wallnöfer, Meditation über das Adagio aus Beethovens Sonate in Cis moll Op. 27 Nr. 2 (Quasi una Fantasia).
Walter, Kavatine, E.
Weckbecker, Op. 6 Nr. 1. Melodie, A.
Wehrle, Op. 4. Berceuse, A, und Scherzo, E m. †
Wehrle, Berceuse, A, aus Op. 4.
Wehrle, Gondoliera, D.
Wehrle, Legende, D m.
Wilhelmj, Allegro aus dem Militär-Konzert. Siehe Lipinski.
Wolff, Op. 7. 4 Stücke. (Abendlied, Capriccietto, Notturno, Volkslied.)†
Ysaye, Op. 12. Poëme élégiaque, D m. †
Zöllner, Op. 3. 6 kleine Stücke.

Konzerte und Konzertstücke.

Pianofortestimme (Part.) je 1½ *M*, mit † 3 *M*, mit †† 6 *M*.
Violinstimme je 1 *M*, mit † 1½ *M*, mit †† 3 *M*.

Alard, Op. 25. Grosses konzertantes Duo, H m. †
Bach, J. S., Konzert, G. (*Spiro.*)
Bach, 3 Violin-Konzerte. (*Saran*):
Nr. 1. A moll. — Nr. 2. E dur. — Nr. 3. D dur.
Becker, Op. 66. Konzertstück, G.
Beethoven, Werke. (Prakt. Gesammt-Ausg. Bd. XX.)
Beethoven, Op. 61. Konzert, D. (*Reinecke.*)
Bériot, Op. 16. Konzert Nr. 1, D. (*Hofmann.*) Siehe VA. 1846.
Beriot, Op. 32. Konzert Nr. 2, H m. (*R. Hofmann.*) Siehe VA. 1856.
Bériot, Op. 100. Balletscene. (*Hofmann.*) Siehe VA. 1849.
Beriot, Op. 104. Konzert Nr. 9, A m. (*R. Hofmann.*) Siehe VA. 1857.
Busoni, Op. 35a. Konzert, D. ††
Coverley, Op. 41. Konzertstücke.
David, Konzertstücke. Siehe VA. 1260.
David, Op. 3. Konzertino Nr. 1, A. †
David, Op. 10. Konzert Nr. 1, E m. (*Petri.*) †
David, Op. 23. Konzert Nr. 4, E. †
David, Op. 35. Konzert Nr. 5, D m. (*Eibenschütz.*) †
David, Op. 35. Konzert Nr. 5, D m. (Freie Bearb. v. *Wilhelmj.*) †
Eckhold, Op. 5. Konzertstück, A m.
Ernst, Op. 23. Konzert, Fis m. (*Eibenschütz.*)
Gade, Op. 56. Konzert, D m. (*Petri-Orth.*) ††
Gerke, Op. 28. Konzert Nr. 1, E m.
Hille, Op. 40. Konzert Nr. 1, C. †
Hiller, Op. 86. Suite in kanonischer Form. †
Huber, Op. 17. Phantasie, G m. †
Joachim, Op. 3. Konzert in einem Satze, G m. †
Joachim, Op. 11. Konzert in ungarischer Weise, D m. ††
Lipinski, Op. 21. Konzert, D.
Mathieu, Konzert, D m. ††
Mendelssohn, Op. 64. Konzert, E m.
Mendelssohn, Op. 64. Konzert, E m. (*David.*)
Molique, Op. 9. Konzert Nr. 2, A. †
Molique, Op. 10. Konzert Nr. 3, D m. (*Petri.*) †
Molique, Op. 21. Konzert Nr. 5, A m. (*Hermann.*) †
Mozart, Sämmtliche Konzerte. (*Waldersee.*) Siehe VA. 521.
Einzeln:

Nr. 1. B dur. [Werk 207.]	Nr. 4. D dur. [218.]
Nr. 2. D dur. [211.]	Nr. 5. A dur. [219.]
Nr. 3. G dur. [216.]	Nr. 6. Es dur. [268.]

Onslow, Op. 29. Duo, E.
Onslow, Op. 31. Duo, G m.
Paganini, Op. 6. Konzert, D. (*Eibenschütz.*)
Paganini, Op. 7. Konzert Nr. 2, H m. (*Ph. Scharwenka.*)
Panofka, Op. 24. Grosses Konzertstück, A.
Prume, Op. 8. Konzertstück, A.
Reinecke, Op. 141. Konzert, G m. ††
Ries, Konzert, E m. (*Petri.*) Pfte. P. 5½ *M*. †
Rode, Op. 23. Konzert Nr. 11, D. (*Petri.*)
Sauret, Op. 26. Konzert, D m. (*Horn.*) ††
Scharwenka, Ph., Op. 95. Konzert, G. (*Petri.*) ††
Scharwenka, Op. 99. Suite. ††
Schorsch, Konzert, A m.
Sitt, Op. 11. Konzert, D m. (*Brodsky.*) ††
Spohr, Op. 1. Konzert Nr. 1, A.
Spohr, Op. 2. Konzert Nr. 2, D m.
Spohr, Op. 7. Konzert Nr. 3, C. (*Petri.*
Spohr, Op. 28. Konzert Nr. 6. G m.
Spohr, Op. 38. Konzert Nr. 7, E m.
Spohr, Op. 47. Konzert Nr. 8 (Gesangsscene), A.
Spohr, Op. 55. Konzert Nr. 9, D m. (*Sitt.*)
Spohr, Op. 70. Konzert Nr. 11, G.
Spohr, Op. 92. Konzertino Nr. 2, E.
Spohr, Op. 95. Konzertantes Duo, G m.
Taubert, Op. 15. Duo Nr. 2, G m.
Tausch, Op. 3. Duo, H m.
Trneček, Op. 10. Konzertstück, A m. †
Violin-Konzerte neuerer Meister.
Siehe: Beethoven, Op. 61. — David, Op. 35. — Ernst, Op. 23. — Lipinski, Op. 21. — Mendelssohn, Op. 64. — Paganini, Op. 6.
Violin-Konzerte neuerer Meister. II. Reihe (Petri):
Siehe David, Op. 10. — Gade, Op. 56. — Molique, Op. 10. — Rode, Op. 23. — Spohr, Op. 7.
Violin-Konzerte neuerer Meister. III. Reihe:
Siehe David, Op. 23. — Joachim, Op. 11. — Paganini, Op. 7. (Ph. Scharwenka.) — Reinecke, Op. 141. — Scharwenka, Op. 95. — Spohr, Op. 55. (Sitt.)
Viotti, Konzert Nr. 22, A m.
White, Hedwig-Konzert, D m. †

Tänze und Märsche.

Bach, J. S., Bourrée Nr. 1 u. 2, Badinerie und Gigue aus der Suite, D.
Bach, Bourrée mit Double, H m., aus der Sonate Nr. 2. (*Schumann.*)
Bach, Chaconne, D m. (*Mendelssohn.*)
Bach, Chaconne, D m. (*Schumann.*) Siehe VA. 1335.
Bach, Gavotte, D m. (*Ritter.*)
Bach, Sarabande, A, aus einer Klavier-Suite. (*Naumann.*)
Bach, Sarabande und Bourrée aus der 2. engl. Suite. (*Naumann.*)
Bach, Sarabande und Gavotte aus der 3. engl. Suite. (*Naumann.*)
Baltzar, Allemande, C m. (*Wehrle.*)
Beethoven, Türk. Marsch a. Die Ruinen v. Athen, Op. 113, B. (*Ritter.*)
Beethoven, 6 Deutsche.
Centola, Op. 1 Nr. 2. Gavotte, D.
Centola, Op. 2 Nr. 2. Spanischer Walzer, G m.
Centola, Op. 2 Nr. 6. Walzer, G.
Centola, Op. 8 Nr. 1. Gavotte, G. †
Centola, Op. 8 Nr. 2. Giga, D m. †
Centola, Op. 8 Nr. 3. Saltarella, D m. †
Chopin, Walzer. (*David.*) Siehe VA. 91.
Chopin, Op. 17. 4 Mazurkas. (*Kissner.*)
Chopin, Op. 18. Walzer (Orig. Es). (*David.*) E.
Chopin, Op. 18. Walzer (Orig. Es). (*Kissner.*) D.
Chopin, Op. 26. 2 Polonaisen. (*Lipinski.*)
Chopin, Op. 26 Nr. 1. Polonaise (Orig. Cis m.). (*Wilhelmj.*) D m.
Chopin, Op. 34 Nr. 1. Walzer (Orig. As). (*David.*) A.
Chopin, Op. 34 Nr. 2. Walzer, A m. (*David.*)
Chopin, Op. 34 Nr. 3. Walzer, F. (*David.*)
Chopin, Trauermarsch, A m., aus der Sonate, B m. Op. 35. (*Hamm.*)
Chopin, Op. 42. Walzer (Orig. As). (*David.*) A.
Chopin, Op. 64 Nr. 1. Walzer (Orig. Des). (*David.*) A.
Chopin, Op. 64 Nr. 2. Walzer, Cis m. (*David.*)
Chopin, Op. 64 Nr. 3. Walzer (Orig. As). (*David.*) A.
Couperin, 2 Gigues. (*Wehrle.*)
Gluck, Balletmusik aus Paris und Helena. (*Hermann.*)
Götz, Op. 2 Nr. 1. Marsch, G.
Grieg, Menuett, E m., aus der Sonate Op. 7. (*Scharwenka.*)
Härtel, Op. 3. Erinnerung an St. Petersburg. Bravour-Galopp, D.
Haydn, Menuett, G. (*Hermann.*)
Haydn, 2 Menuetten aus den Symphonien, C und B.
Heller, Op. 85 Nr. 2. Tarantelle (Orig. As). (*Hermann.*) A. †
Hermann, Sammlung der ber. deutschen, französischen und italienischen Gavotten. †
Hiller, Menuett, G (Kanon in der Quinte), aus Op. 86.
v. Holstein, Tanz (Dalspolska), D, aus Der Haideschacht. (*Rauch.*)
Kirnberger, 3 Polonaisen. (*Wehrle.*)
Leclair, Menuett, Gavotte und La Chasse. (David, Hohe Schule des Violinspiels, Nr. 23.) †
Leclair, Sarabande und Tambourin. (David, Hohe Schule des Violinspiels, Nr. 22.) †
Listemann, Op. 1. Konzert-Polonaise, E. †
Lumbye, Tänze.

Nr. 1. Eine Sommernacht in Dänemark. Galopp, E m.	Nr. 6. Lisbeth-Walzer, E.
Nr. 2. Krolls Ballklänge. Walzer, E.	Nr. 7. Anna-Polka, A.
Nr. 3. Amelie-Walzer, G.	Nr. 8. Petersburger Champagner-Galopp, E.
Nr. 4. Amalia-Walzer, H.	Nr. 9. Elise-Polka, E.
Nr. 5. Kathinka-Polka-Mazurka, Fis m.	Nr. 10. Silberne Hochzeits-Polka, D.

Martini, Gavotte, F.
Matthesson, Sarabande und Allemande, E m.
Mendelssohn, Hochzeitsmarsch a. Der Sommernachtstraum Op. 61, C. (*Hermann.*)
Mendelssohn, Kriegsmarsch der Priester aus Athalia Op. 74, F. (*Hermann.*)
Meyerbeer, Krönungsmarsch aus Der Prophet, Es. (*Hermann.*)
Mozart, 2 Menuetten a. d. Symphonien Nr. 3, Es u. 5, D. (*Ritter.*)
Purcell, Allemande, Sarabande und Cebell. (*Wehrle.*)
Rameau, Gavotte (Le Tambourin), E m. (*Hermann.*)
Ritter, Transkriptionen aus klassischen Instrumentalwerken. 2 Bände. Siehe VA. 455/456.
Sauret, Op. 20. Walzer-Caprice Nr. 2, F. †
Scharwenka, Ph., Op. 30 Nr. 2. Walzer, Es. (*Wehrle.*) †
Scharwenka, Op. 52 b. Polonaise, A m. ††
Scharwenka, Op. 104 Nr. 2. Mazur, E m.
Scharwenka, Op. 104 Nr. 4. Alla Polacca, D m. †
Scharwenka, X., Op. 3. Polnische Nationaltänze. ††
Scharwenka, Op. 3 Nr. 1. Polnischer Nationaltanz (Orig. Es m.) (*Holländer.*) E m.
Schule, Die hohe, des Violinspiels. (*David.*) S.VA. 375 u. 375a/b.
Nr. 13. Vitali, Ciaconna, G m. †
Nr. 22. Leclair, Sarabande und Tambourin. †
Nr. 23. Leclair, Menuett, Gavotte und La Chasse. †
Schumann, In modo d'una Marcia a. d. Quintett Op. 44, C m. (*Hermann.*)
Schumann, Op. 130. Kinderball. 6 Tanzstücke. (*Schaale-Hermann.*)
Schwab, Op. 20. Polonaise, E m.
Stücke, Lyrische. Zum Gebrauch für Konzert u. Salon. (*Hermann.*)
Siehe Haydn, Menuett, G. — Martini, Gavotte, F.
Tardif, Bouquet de Marguerites. Tempo di Valse, G.
Tardif, Valse lente, F.
Vitali, Ciaconna, G m. (David, Hohe Schule d. Violinspiels, Nr. 13.) †
Wallnöfer, Friedens-Liga-Marsch, Es. (*Hermann.*)
Weckbecker, Op. 6 Nr. 2. Gavotte, Dm.
Ysaye, Op. 11. Lointain Passé. Mazurka Nr. 3 H m. †

Symphonien, Symphoniesätze, Ouverturen u. a. Orchesterwerke.

Beethoven, Finale aus der Symphonie Nr. 1, C. Op. 21. (*Ritter.*)
Gade, Op. 1. Nachklänge von Ossian. Ouverture, A m. (*Hermann.*) †
Haydn, Finale aus der Symphonie Nr. 7, C. (*Ritter.*)
Haydn, Symphonie Nr. 13, G. †
Haydn, Finale aus der Symphonie Nr. 13, G. (*Ritter.*)
Haydn, Symphonie Nr. 14, D. †
Haydn, Finale aus der Symphonie Nr. 14, D. (*Ritter.*)
Méhul, Die beiden Blinden. Ouverture. Siehe Klav.-Bibl.
Mendelssohn, 11 Ouverturen. (*Hermann.*) Siehe VA. 169.
Mendelssohn, 11 Ouverturen in 2 Bänden. Siehe VA. 169 a/b.
Mendelssohn, Op. 10. Die Hochz. d. Camacho. Ouverture, E. (*Hermann.*)
Mendelssohn, Op. 11. Symphonie Nr. 1, C m. (*Sitt.*) †
Mendelssohn, Op. 21. Sommernachtstraum. Ouvert., E. (*Hermann.*)
Mendelssohn, Op. 24. Ouverture f. Harmoniemusik, C. (*Hermann.*)
Mendelssohn, Op. 26. Die Hebriden (Fingalshöhle). Ouverture, H m. (*Hermann.*)
Mendelssohn, Op. 27. Meeresstille und glückliche Fahrt. Ouverture, D. (*Hermann.*)
Mendelssohn, Op. 32. Märchen von der schönen Melusine. Ouverture, F. (*Hermann.*)
Mendelssohn, Op. 36. Paulus. Ouverture, A. (*Hermann.*)
Mendelssohn, Op. 52. Symph. aus dem Lobgesang, B. (*Hermann.*) †
Mendelssohn, Op. 56. Symphonie Nr. 3 (Schott.), A m. (*Hermann.*) †
Mendelssohn, Op. 74. Athalia. Ouverture, A. (*Hermann.*)
Mendelssohn, Op. 89. Heimkehr a. d. Fremde. Ouverture, A. (*Hermann.*)
Mendelssohn, Op. 90. Symph. Nr. 4 (Italienische), A. (*Hermann.*) †
Mendelssohn, Op. 95. Ruy Blas. Ouverture, C m. (*Hermann.*)
Mendelssohn, Op. 101. Ouverture in C. (Trompeten-)
Mendelssohn, Op. 107. Symphonie Nr. 5 (Reformations-), D m. (*Hermann.*) †
Mozart, Ouverture zu Ascanio in Alba, D. (*Paul Graf Waldersee.*)
Reinecke, Op. 93. Ouverture zu König Manfred, E. (*Hermann.*) †
Reinecke, Op. 93. Vorspiel z. 5. Akt aus Manfred, F. (*Hermann.*)
Ritter, Transkriptionen aus klassischen Instrumentalwerken. 2 Bände. Siehe VA. 455/456.
Schubert, Symphonie, C. (*Hermann.*) ††
Schubert, Symphonie, H m. (*Hermann.*) †
Schumann, Op. 38. Symphonie Nr. 1, B. (*Hermann.*) †
Schumann, Op. 61. Symphonie Nr. 2, C. (*Hermann.*) †
Schumann, Op. 81. Ouverture zu Genoveva, C m. (*Hermann.*)
Schumann, Op. 97. Symphonie Nr. 3, Es. (*Wehrle.*) †
Schumann, Op. 115. Ouverture zu Manfred, E m. (*Hermann.*)
Schumann, Op. 120. Symphonie Nr. 4, D m. (*Hermann.*) †
Wagner, Eine Faust-Ouverture, D m. (*Hermann.*) ††
Wagner, Vorspiel zu Lohengrin, A. (*Hermann.*)
Wagner, Vorspiel zu Tristan und Isolde, A. (*Ritter.*) †
Winderstein, Op. 11. Ständchen, C.

Druck von Breitkopf & Härtel in Leipzig.