43.

J. Haydn, Op. 99 Nº 2.
(Ursprünglich Quartett Op. 9 Nº 2.)

Allegro moderato.

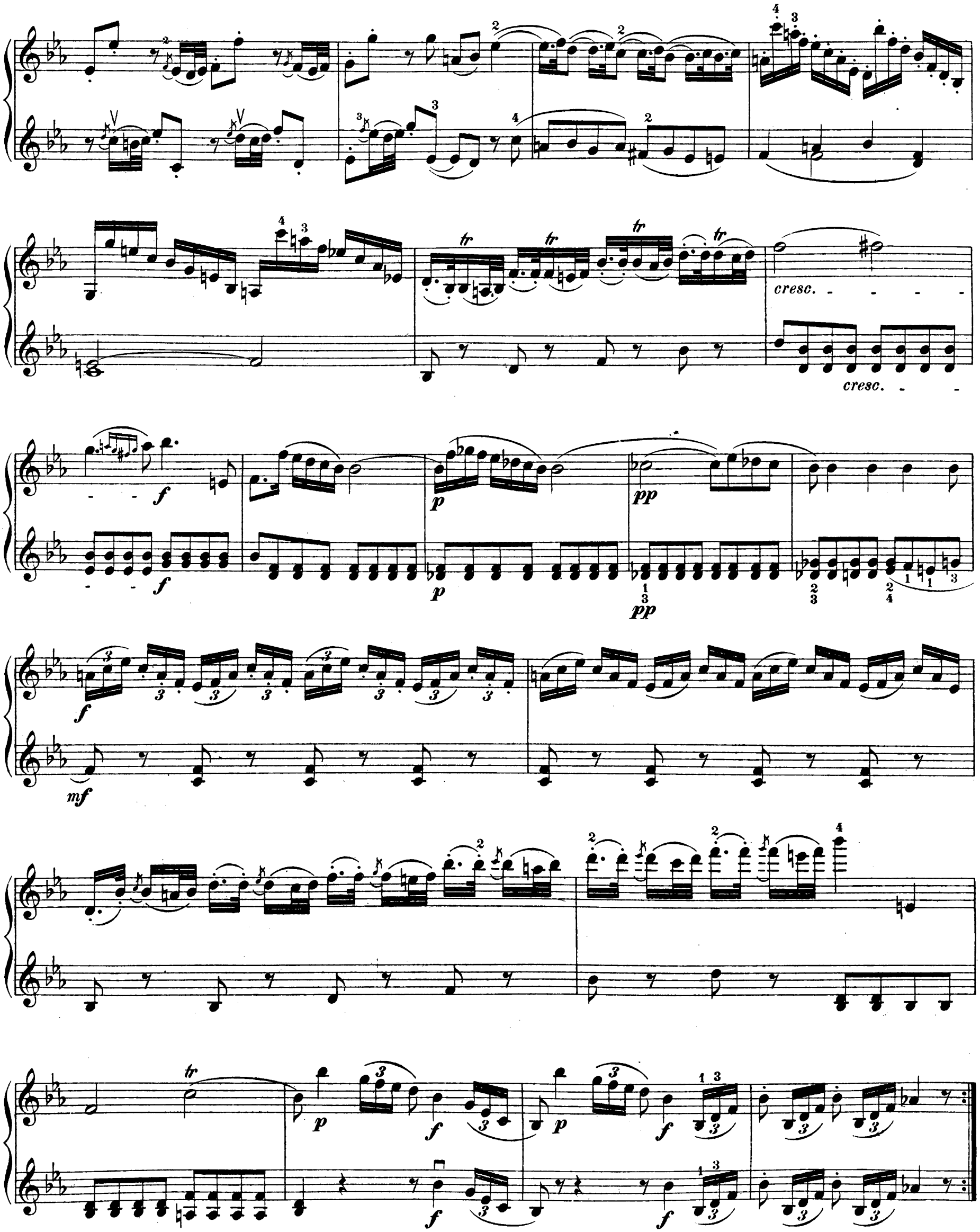
cresc.
cresc.
f
p
pp
mf

cresc.

Minuetto I.

Allegretto non tanto e con grazia.

p *p dolce* *f*

smorz. *cresc.*

Trio.

mf *p* *tr*

f *sfz*

p dolce

Minuetto II.

p *cresc.* *dolce, espressivo* *cresc.* *dolce*

espressivo *cresc.* *dolce* *mp*

p *cresc.* *mp*

p *espressivo* *dolce* *cresc.*

smorz. *p* *dolce* *p* *p dolce*

f *p*

smorz. *cresc.* *f*

smorz. *cresc.* *f*