à I. PHILIPP

SUITE

POUR

Piano et Orchestre à cordes

PAR

Théodore DUBOIS

Le Piano principal et réduction de l'Orchestre pour 2e Piano

Prix net : 12 fr.

L'Orchestre *(en location)*

AU MÉNESTREL, 2bis, rue Vivienne, PARIS (2e), HEUGEL
Editeur-Propriétaire pour tous pays.
Tous droits de reproduction, d'arrangement, d'adaptation et d'exécution réservés en tous pays.

Imp, Delanchy & Fils, Paris

AU MÉNESTREL
2 bis, rue Vivienne
HEUGEL et Cie
ÉDITEURS

NOUVEL EXTRAIT DU CATALOGUE DE MUSIQUE DE PIANO

Musique marquée en PRIX NETS

Signes d'abréviations : (F.) facile, (T. F.) très facile, (M. D., moyenne difficulté, (A. D.) assez difficile, (D.) difficile.

Anschütz. Bouquets de Mélodies (M. D.):
— *Lakmé* (Delibes), 2 suites, chacune. 2 50
— *Coppélia* (Delibes), 2 suites, chacune 2 50
— *Mam'zelle Nitouche* (Hervé) 2 50
— *Werther* (J. Massenet). 2 50
— *Thaïs* (J. Massenet). 2 50
— *Cavalleria Rusticana* (Mascagni). . 2 50
— *Le Jongleur de Notre-Dame*, etc. . » 2 50

Binet (F.). Valse-barcarolle (M. D). . . 2 »
— Op. 61. Valse élégante (M. D.) . . . 2 »
— Dodinette, berceuse (F.). . . . . 1 »
— Op. 73. La Naïade, scherzo (M. D.) . 2 »
— Arietta (F.) . . . . . 1 »
— Mazurka-ballet (M. D.). . . . . 2 »
— Op. 90. Sur les coteaux (F.) 1 75
— Op. 101. Sérénade rose (F.) 1 50
Concert-Miniature, petits morceaux, très faciles sur cinq notes :
1. Valse minuscule . . . . . 1 »
2. Vieille histoire. . . . . 1 »
3. Petits moissonneurs . . . . . 1 »
— Deux petites pièces faciles :
1. Voici Mai 1 50
2. Les petits moutons. 1 50

Bizet (Georges) (A. D.). Les Chants du Rhin, six lieder pour piano :
1. L'Aurore. . . . . 2 »
2. Le Départ 1 75
3. Les Rêves 1 75
4. La Bohémienne . . . . . 2 »
5. Les Confidences 1 75
6. Le Retour . . . . . 2 »
Le recueil complet . . . . . 10 »
— La Chasse fantastique (T. D.) . . . 2 50
— Trois esquisses musicales :
1. Ronde turque . . . . . 2 »
2. Sérénade. 1 75
3. Caprice 1 75
— Marche solen. d'*Hamlet* (A. Thomas) . 3 »
— Six transcriptions sur *Mignon* :
1. Danse bohémienne. 1 75
2. Romance de Mignon 1 75
3. Duo des Hirondelles 1 75
4. Adieu, Mignon, mélodie 1 50
5. Polonaise de Philine . . . . . 2 »
6. O Printemps, mélodie 1 50
— Six transcriptions sur *Don Juan* :
1. La ci darem la mano. 1 50
2. Batti, batti 1 75
3. Trio des Masques . . . . . 1 »
4. Sérénade. 1 25
5. Vedrai carino. 1 50
6. Il mio tesoro. 1 75
— Ouverture de *Don Juan* (Mozart). . 2 »
— Ave Maria, de Gounod, transcrit . 1 75
— Scènes de bal, Massenet, réduction. 5 »
— Scènes hongroises (Massenet). . . 5 »
— Le Pianiste chanteur, 150 transcriptions. Catalogue spécial.

Bourgault-Ducoudray. 2e gavotte . 1 75
— Légende slave. 1 75
— All' ungharese 2 50
— Le Néophyte . . . . . 2 »
— Bataille de cloches . . . . . 2 »
— Souvenir de Prades . . . . . 2 »

Bull (G.) (T. F.). Les Silhouettes, fantaisies-transcriptions très faciles et sans octaves, sur les opéras, ballets et opérettes en vogue :
1. *Mignon* (A. Thomas).
2. *Coppélia* (Léo Delibes).
3. *Aben-Hamet* (Théodore Dubois).
4. *Mam'zelle Nitouche* (Hervé).
5. *Hamlet* (A. Thomas).
6. *Lakmé* (Léo Delibes).
7. *La Perle du Brésil* (David).
8. *La Chanson de Fortunio* (Offenbach).
9. *Françoise de Rimini* (A. Thomas).
10. *Sylvia* (Léo Delibes).
11. *Un Ballo in maschera* (Verdi).
12. *La Tzigane* (J. Strauss).
13. *Songe d'une Nuit d'été* (Thomas)
14. *Le Roi l'a dit* (Léo Delibes).
15. *La Korrigane* (Ch.-M. Widor).
16. *Orphée aux Enfers* (Offenbach).
17. *Le Caïd* (A. Thomas).
18. *Jean de Nivelle* (Léo Delibes).
19. *La Farandole* (Th. Dubois).
20. *Le Petit Faust* (Hervé).
21. *Psyché* (A. Thomas).
22. *La Source* (Léo Delibes).
23. *Le Désert* (F. David).
24. *La Belle Hélène* (Offenbach).
25. *Mam'zelle Gavroche* (Hervé).
— Nouvelles Silhouettes (2e série).
26. *Manon* (J. Massenet).
27. *Hérodiade* (J. Massenet).
28. *Sigurd* (Reyer).
29. *Le Cid* (J. Massenet).
30. *Les Erinnyes* (J. Massenet).
31. *Le Roi d'Ys* (Éd. Lalo).
32. *Le Roi de Lahore* (Massenet).
33. *Esclarmonde* (J. Massenet).
34. *Le Roi s'amuse* (Léo Delibes).
35. *Don Cesar de Bazan* (Massenet).
36. *Le Mage* (J. Massenet).
37. *Paul et Virginie* (Victor Massé).
38. *Cavalleria Rusticana* (Mascagni).
39. *Werther* (J. Massenet).

Bull (G.). (T. F.) *(Suite).*
40. *La Navarraise* (J. Massenet).
41. *Thaïs* (J. Massenet).
42. *Le papa de Francine* (L. Varney).
43. *Sapho* (J. Massenet).
44. *Princesse d'auberge* (Jan Blockx).
45. *Milenka* (Jan Blockx).
46. *Cendrillon* (J. Massenet).
47. *Cendrillon*, airs de ballet.
48. *Grisélidis* (J. Massenet).
49. *Le Jongleur de Notre-Dame.*
50. *Chérubin* (J. Massenet).
Chaque numéro. 1 75
Chaque série, brochée . . . . . 20 »
Chaque série, reliée . . . . . 25 »

Castillon (A. de). (A. D.) Cavatine extraite du 2e quatuor. . . . . 1 »
— Op. 2. Fugues dans le style ancien. 5 »
— Op. 5. Première suite, complète . 5 »
1. Canon . . . . . 1 »
2. Scherzo 1 75
3. Thème et variations 1 75
4. Gavotte. 1 50
5. Marche. 1 75
— Op. 9. Cinq pièces dans le style ancien (Prélude — Sicilienne — Sarabande. — Air. — Fughette). . 3 50
— Op. 10. Deuxième suite : Ballade, ronde, adagietto, fantaisie, saltarelle . . . . . 5 »
— Pensées fugitives
1. Aveu . . . . . 1 »
2. Minuetto 1 50
3. Au bois . . . . . 1 »
4. Carillon. . . . . 1 »
5. Compliment. . . . . 1 »
6. Première mazurka. . . . . 1 »
7. Causerie 1 50
8. Fanfare. 1 75
9. Scherzo-Valse. 1 50
10. Regrets . . . . . 1 »
11. Deuxième mazurka . . . . . 1 »
12. Toccata 1 75
13. Marche des Fiancés . . . . . 1 »
14. Au revoir 1 50
15. Feu follet 1 50
16. Bayadère . . . . . 1 »
17. Chanson du cavalier. 1 75
18. Extase . . . . . 1 »
19. Colombine . . . . . 1 »
20. Les Dragons. 1 50
21. Scherzettino. . . . . 1 »
22. Appel du soir . . . . . 1 »
23. Troisième mazurka 1 75
24. Aubade . . . . . 1 »
Le recueil . . . . . 7 »

Charpentier (G.). *Louise*, trois transcriptions :
a) Phrase d'orchestre. . . . . 1 »
b) 1er Prélude : Paris s'éveille. . . . 1 »
c) 2e Prélude : Vers la cité lointaine. 1 50
— Impressions d'Italie, suite pour orchestre réduite pour piano :
1. Sérénade. . . . . 2 »
2. A la fontaine. 1 50
3. A mules . . . . . 2 »
4. Sur les cimes. . . . . 2 »
5. Napoli 3 50
La suite complète. . . . . 6 »

Chauvet (A.). 6 pièces en 2 suites, ch. 2 50

Chavagnat (Ed.). (M. D.) *Avril*, Poème:
1. Réveil de la nature, prélude . . . 1 75
2. Voici le renouveau, aubade. . . . 2 »
3. Vieille chanson. . . . . 2 »
4. Les Violoneux 1 50
5. Sous le vieux chêne . . . . . 2 »
6. Le Pâtre . . . . . 2 »
7. Le Poète, rêverie. . . . . 2 »
8. Le Gondolier, barcarolle . . . . 2 »
9. Les Ombres, ballet fantastique. . 3 »
Le recueil. . . . . 5 »
— Op. 169. Sur l'aile d'un songe. . . 7 50
— Op. 171. L'Étoile du soir, nocturne. 6 »
— Op. 172. Un sourire, Caprice-maz. 6 »
— Op. 186. Alla Picciola, sérénade. . 1 75

Cramer (A.). Bouquets de mélodies:
— *Mignon*, 2 suites, ch. . . . . 2 »
— *Hamlet*, 2 suites, ch. . . . . 2 »
— *La Belle Hélène*, une suite . . . 2 50
— *Marie-Magdeleine* (Massenet) . . . 2 50
— *Le Roi de Lahore*, 2 suites, ch. . . 2 50
— *Hérodiade* (Massenet), 2 suites, ch. 2 50
— *Sigurd* (Reyer), 2 suites, ch. . . . 2 50
— *Manon* (Massenet), 2 suites, ch. . . 2 50
— *Le Cid* (Massenet), 3 suites, ch. . . 2 50
— *Le Roi d'Ys* (Ed. Lalo), 2 suites, ch. 2 50
— *Chérubin* (Massenet), 1 suite . . . 2 50

Cui (César). (A. D.). Op. 31. Trois valses, dédiées à Mme Sophie Menter :
1. En *la* majeur. 2 50
2. En *mi* mineur. . . . . 1 »
3. En *ré* majeur. 2 50
Les trois valses réunies . . . . . 4 »
— Op. 35. Trois impromptus, dédiés à Hans de Bulow :
1. En *la* majeur. 1 75
2. En *ré* majeur. 1 75
3. En *la* mineur. . . . . 2 »
Les trois impromptus réunis . . 4 »

Delafosse (Léon). Valses-préludes :
1. Au Clair de Lune.— 2. Alsacienne. 3. Pallida. — 4. Willis. — 5. Allemande.— 6. Landler.— 7. Carnaval. —8. En cueillant des fleurs.—9. Sérénade.— 10. Viennoise.— 11. Mal'aria. — 12. Pasquinade. Chaque no. 1 »
Le recueil complet . . . . . 5 »
— Études pittoresques :
1. Les Campanules 1 75
2. Promenade nocturne 1 50
3. Poursuite . . . . . 2 »
4. Cortège . . . . . 2 »
5. Preludio . . . . . 1 »
6. La Fileuse du Diable. . . . . 2 »
7. Romance sans paroles 1 50
8. Le Ruisseau troublé . . . . . 1 »
9. Gnomes et Farfadets. . . . . 2 »
10. Chanson tendre . . . . . 1 »
11. Interlude. 1 50
12. Vox Maris 2 50
Le recueil complet . . . . . 12 »
— Vingt préludes, nos extraits :
II. Animé, III. Avec charme, IV. Cantando. } réunis. 1 50
VI. Romance, VII. Méditatif, IX. Nocturne. } réunis. 1 75
XI. Calme, XII. Vif. } réunis. 2 »
XVI. Landler, XVII. Cloches } réunis. 2 »
Le recueil complet des 20 nos . . 6 »
— Canzone 1 50
— Barcarolle 2 50
— Etude 1 75
— Ballade. . . . . 3 »
— Conte 1 75
— Nocturne. 1 75
— Valse. . . . . 2 »

Delahaye (L.-L.). (M. D.). Les Révérences, 1er menuet 1 75
— Op. 5. Hommage à Rossini, étude. 2 »
— Op. 7. Fanfare, caprice 1 75
— Op. 8. Sous les saules, idylle . . . 1 50
— Op. 9. Polonaise 1 75
— Op. 12. La Mouche, lied sans par . 2 »
— Op. 14. Les Océanides, gde valse . 2 50
— Op. 15. Colombine, 2e menuet. . . 1 75
Brises du Nord, deux mazurkas:
— Op. 21. 1re mazurka . . . . . 2 »
— Op. 23. 2e mazurka . . . . . 2 »
— Op. 24. (D). Flirtation-valse. . . . 3 »
1. Edition de concert.
2. Edition simplifiée.
— Op. 25. Arlequin, scherzo. . . . . 2 »
— Op. 26. Cineres, valse. 2 50
— Op. 28. Marivaudage, valse . . . . 2 »
— Op. 30. Le pas des éperons, capr. hong. 2 »

Delibes (Léo). (A. D.). Souvenir lointain 1 »
— Romance hongroise sans paroles . 1 75
— Valse des Fleurs (du *Corsaire*) . . 2 50
— Rigaudon. 1 50
— *Sylvia*, 12 airs de ballets :
1. Faunes et Dryades, scherzo. . . . 2 »
2. Le Berger, pastorale 1 75
3. Les Chasseresses, fanfare. . . . . 2 »
4. L'Escarpolette, valse lente . . . . 2 »
5. Cortège rustique 1 75
6. Pas des Ethiopiens 1 75
7. Danse de la Bacchante . . . . . 2 »
8. Marche et Cortège de Bacchus . . 2 50
9. Barcarolle 1 75
10. Pizzicati, scherzettino 1 75
11. Pas des Esclaves 1 75
12. Strette-galop. . . . . 2 »
— *Coppélia*, 21 airs de ballet :
1. Prélude et valse 2 50
2. Scène et Mazurka 2 50
3. Préparatifs de fête 1 50
4. Ballade et Thème slave. 2 50
5. Czardas, danse hongroise. 1 75
6. L'Atelier de Coppélius 1 75
7. Musique des automates. 1 75
8. Chanson à boire et Scène. 1 75
9. Valse de la poupée 1 50
10. Boléro 1 75
11. Gigue . . . . . 1 »
12. Marche de la cloche . . . . . 2 »
13. Valse des heures . . . . . 2 »
14. L'Aurore 1 75
15. La Prière. 1 75
16. La Fileuse. 1 75
17. Noce villageoise 1 75
18. La Discorde et la Guerre . . . . 2 »
19. La Paix . . . . . 1 »
20. Danse et Fête . . . . . 1 »
21. Galop final . . . . . 2 »
— *Lakmé*, 8 transcriptions :
1. 1er Entr'acte : Les Fifres . . . . 1 »
2. 2e Entr'acte : La Cabane . . . . 1 »
3. Air de ballet : Terâna et Rektah . 1 75
4. Air de ballet : Persian et Coda . . 2 »
5. Duettino : Sous le dôme épais . . 1 75
6. Rêverie : Pourquoi? . . . . . 1 »
7. Berceuse : Sous le ciel étoilé . . . 1 »
8. Mélodie : Le plus doux rêve . . . 1 75
— *Le Roi l'a dit*, ouverture 2 50
La Chaise à porteurs, entr'acte . . . 1 »

Delibes (Léo). (A. D.) Jean de Nivelle, 3 marches.
1. Marche-prélude. 1 75
2. Marche entr'acte 1 75
3. Marche française . . . . . 1 »
— *La Source*, 6 airs de ballet :
1. Le pas des voiles . . . . . 2 »
2. Danse circassienne . . . . . 2 »
3. Naïla, andante 1 50
4. Mazurka 1 75
5. Marche. . . . . 2 »
6. Romance. . . . . 2 »
— *Le Roi s'amuse*, 6 airs de danse dans le style ancien :
1. La Gaillarde 1 75
2. Pavane. . . . . 1 »
3. Scène du bouquet . . . . . 1 »
4. Lesquercade . . . . . 1 »
5. Madrigal . . . . . 1 »
6. Passepied 1 75
— *Kassya*, 12 transcriptions :
1. Mazurka (finale du 1er acte). . . . 1 75
2. Chanson slave et Dumka. 2 50
3. Les Racoleurs, temps de polka . . 1 75
4. Le Rire des Courtisans, pizzicato. 1 75
5. La Neige, entr'acte prélude. . . . 1 75
6. Les Frileuses, scherzo 1 75
7. L'Hirondelle, andantino 1 75
8. Les Faucheurs, chant de révolte . 2 »
9. Polonaise . . . . . 2 »
10. Obertas, air de ballet. . . . . 2 »
11. Danse ruthène et Sumka 1 50
12. Trépak, air de ballet . . . . . 2 »

Dubois (Th.). (A. D.). Op. 7. Chœur et danse des lutins. 1 75
— Op. 8. Marche orientale. 1 75
— Op. 10. Scherzo. . . . . 2 »
— Op. 11. Bluette pastorale 1 75
— Op. 12. Rêverie-prélude 1 75
— Op. 13. Allegro de bravoure. . . . 2 50
— Op. 18. Scherzo et choral 2 50
— Op. 16. Divertissement . . . . . 2 »
— Op. 20. Intermezzo 1 75
— 12 Petites Pièces, en 2 livres. Ch. 3 50
— Esquisse (no 2 des 12 petites pièces). 1 »
— Badinage (no 3 des 12 pet. pièces) . 1 75
— Scherzetto (no 6 des 12 pet. pièces). 1 75
— Op. 69. Chaconne (style panaché). 1 75
— Op. 81. Danse des Nymphes. . . . 1 50
— Op. 82. No 1. Clair de lune . . . 1 75
— No 2. Réveil, allegro. . . . 2 »
— Deux préludes caractéristiques . . 2 50
— Thème varié . . . . . 3 »
— Impromptu. . . . . 2 »
— Sonate . . . . . 5 »
— Adagio 2 50
— Les Papillons, scherzo . . . . . 2 »
— Menuet. . . . . 2 »
— Prélude et fugue en *mi* mineur . . 2 »
— Canzone. 1 75
— Poèmes sylvestres :
1. L'Allée solitaire 1 75
2. Les Myrtilles. . . . . 2 »
3. Les Bûcherons. 1 75
4. Le Banc de mousse. . . . . 1 »
5. La Source enchantée. 2 50
6. Danse rustique. 1 75
Le recueil complet . . . . . 8 »
— Poèmes virgiliens :
1. Tityre . . . . . 2 »
2. Galatea . . . . . 3 »
3. Daphnis . . . . . 2 »
4. Les abeilles. . . . . 3 »
5. Le Léthé. 1 75
6. Diana 2 50
Le recueil complet . . . . . 8 »
— Poèmes alpestres :
1. Vers les cimes . . . . . 2 »
2. Le chevrier. 1 50
3. La neige . . . . . 2 »
4. Au sommet . . . . . 1 »
5. Le chamois . . . . . 2 »
6. Le vertige . . . . . 2 »
Le recueil complet . . . . . 8 »
— Au Jardin, scènes mignonnes (F.) :
1. Les Oiseaux 1 50
2. Roses et Papillons 1 50
3. Les Petites visites . . . . . 1 »
4. Gouttes de pluie 1 75
5. Les petits canards . . . . . 1 »
6. La Première étoile . . . . . 1 »
Le recueil. . . . . 5 »
— Ombres et Lumières, six piècettes :
1. Prélude sombre, 2. Petit badinage } réunis. 2 »
3. Interlude grave, 4. Risette } réunis. 1 75
5. Postlude triste, 6. A cache-cache } réunis. 1 75
Le recueil. . . . . 4 »
— Six valses intimes :
1. En *la* bémol majeur . . . . . 1 »
2. En *mi* naturel majeur . . . . . 1 »
3. En *ut* dièse mineur. . . . . 1 »
4. En *la* naturel majeur. 1 50
5. En *ré* bémol majeur . . . . . 1 »
6. En *la* bémol majeur . . . . . 1 »
Le recueil complet . . . . . 3 »

à I. PHILIPP

SUITE

POUR

Piano et Orchestre à cordes

PAR

Théodore DUBOIS

Le Piano principal et réduction de l'Orchestre pour 2e Piano

Prix net : 12 fr.

L'Orchestre *(en location)*

AU MÉNESTREL, 2bis, rue Vivienne, PARIS (2e), HEUGEL
Editeur-Propriétaire pour tous pays.
Tous droits de reproduction, d'arrangement, d'adaptation et d'exécution réservés en tous pays.

Imp, Delanchy & Fils, Paris

SUITE

pour Piano et Orchestre à Cordes

Réduction de l'Orchestre
pour le Piano par l'Auteur

TH. DUBOIS

I

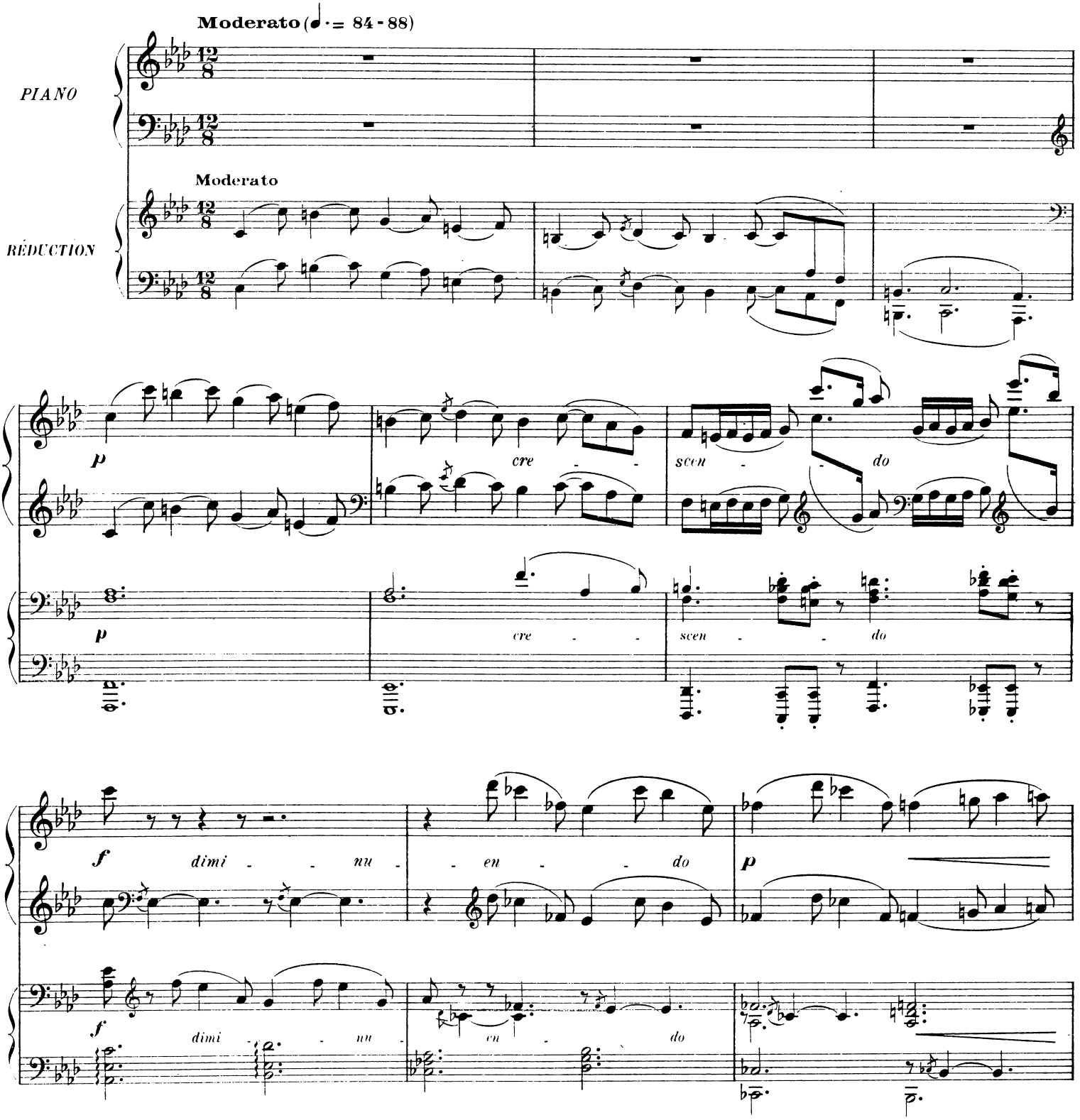

Copyright by HEUGEL 1922

AU MÉNESTREL, 2bis rue Vivienne.

H. 27,672

HEUGEL Editeur, Paris.

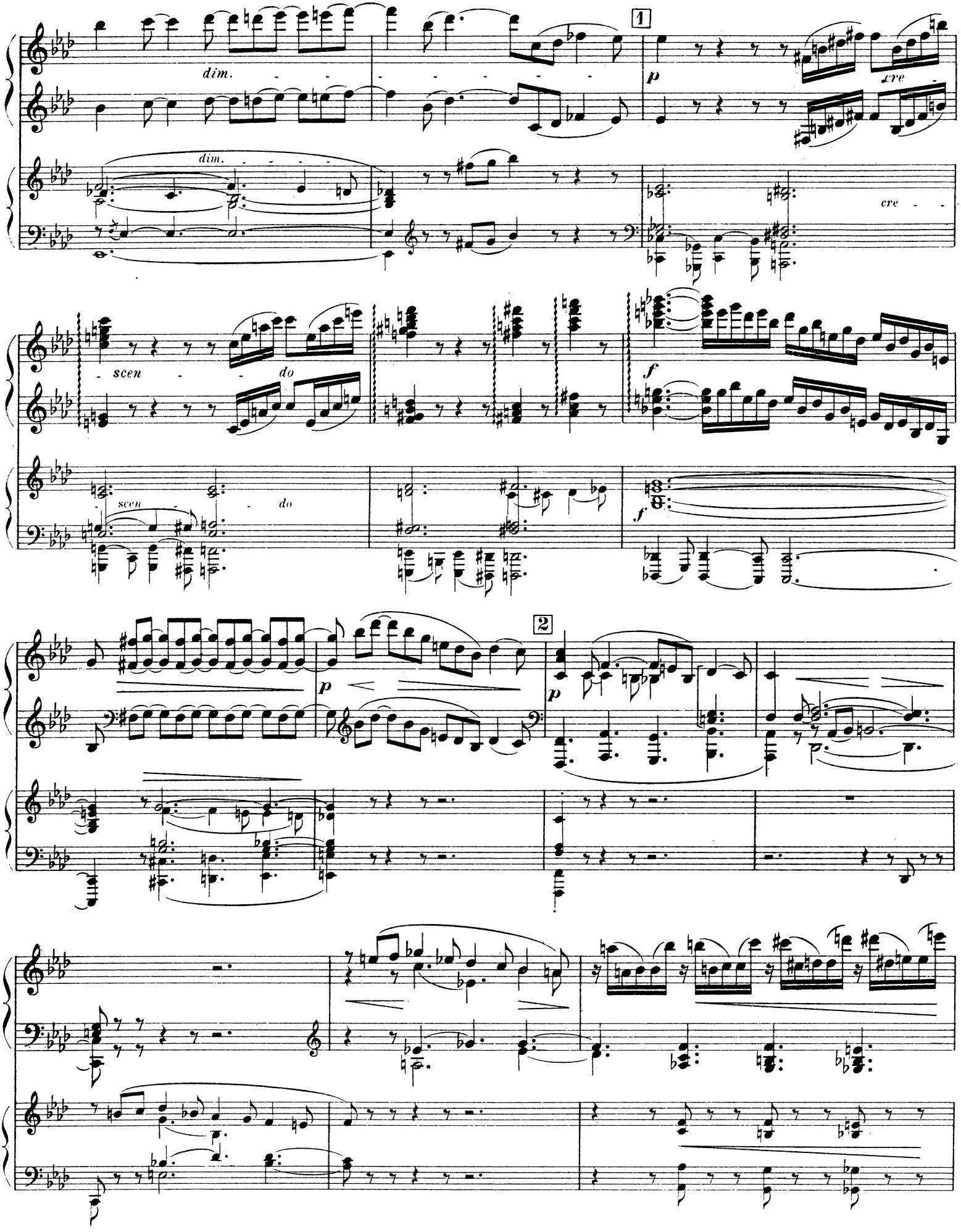
1
dim.
dim.
p
cre
cre
scen
do
scen
do
f
f
2
p
p

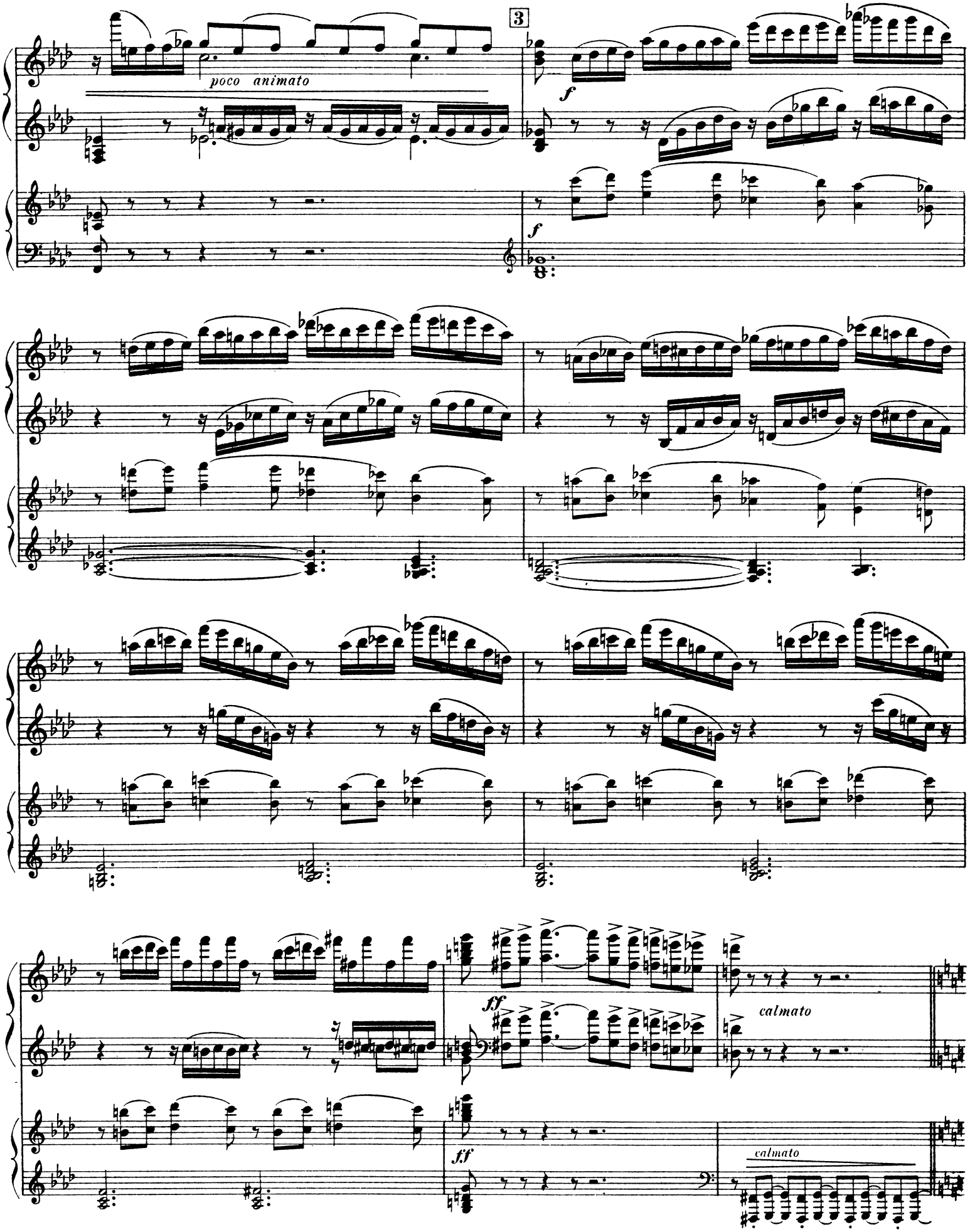
3
poco animato
f
f
ff
ff
calmato
calmato

4 1º Tempo - bien rythmé

p

1º Tempo - bien rythmé

p

sost.

5

p

p

Cantabile - avec souplesse

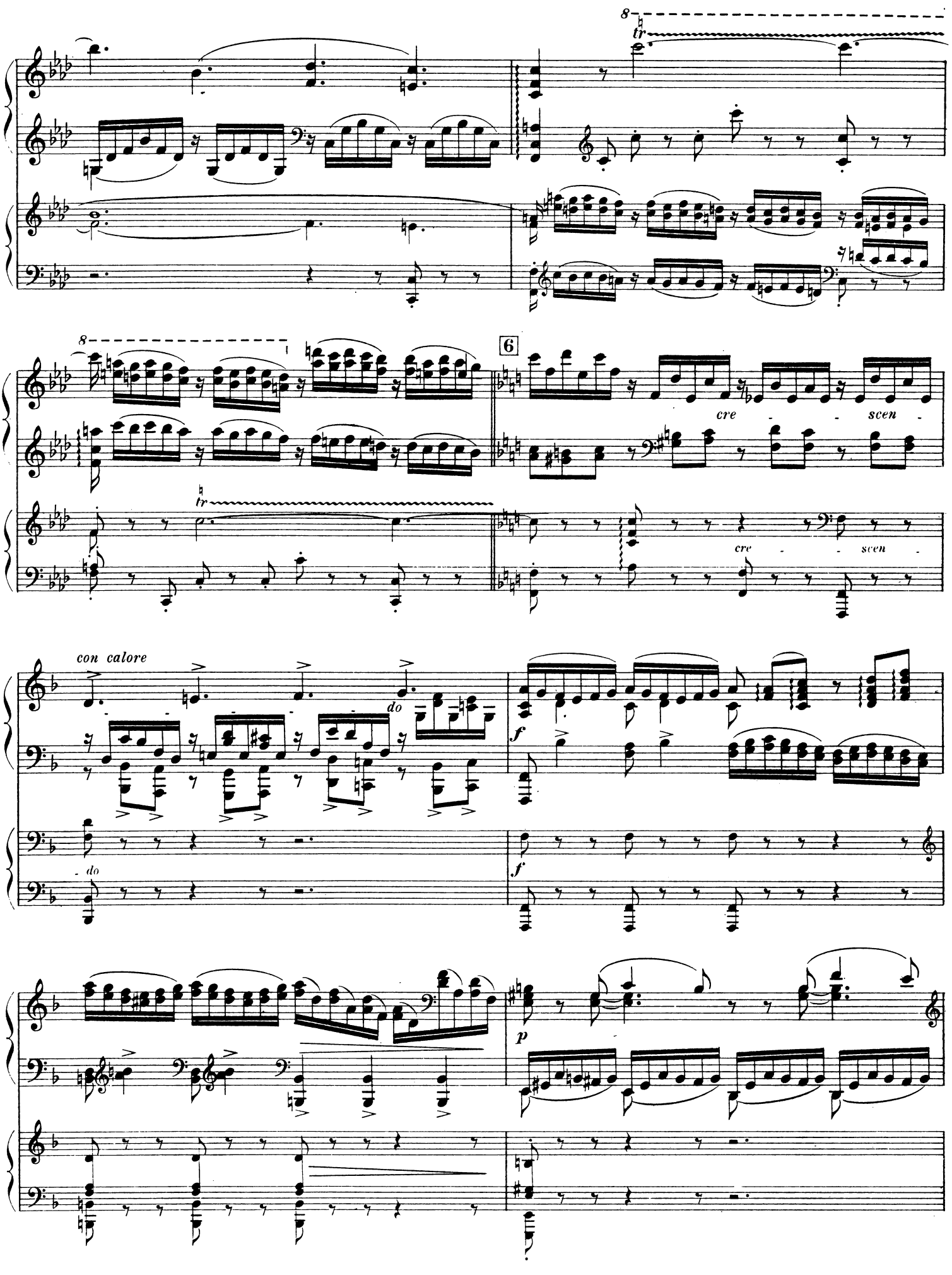
8
tr
8
tr
6
cre - - scen
cre - - scen
con calore
do
do
f
f
p

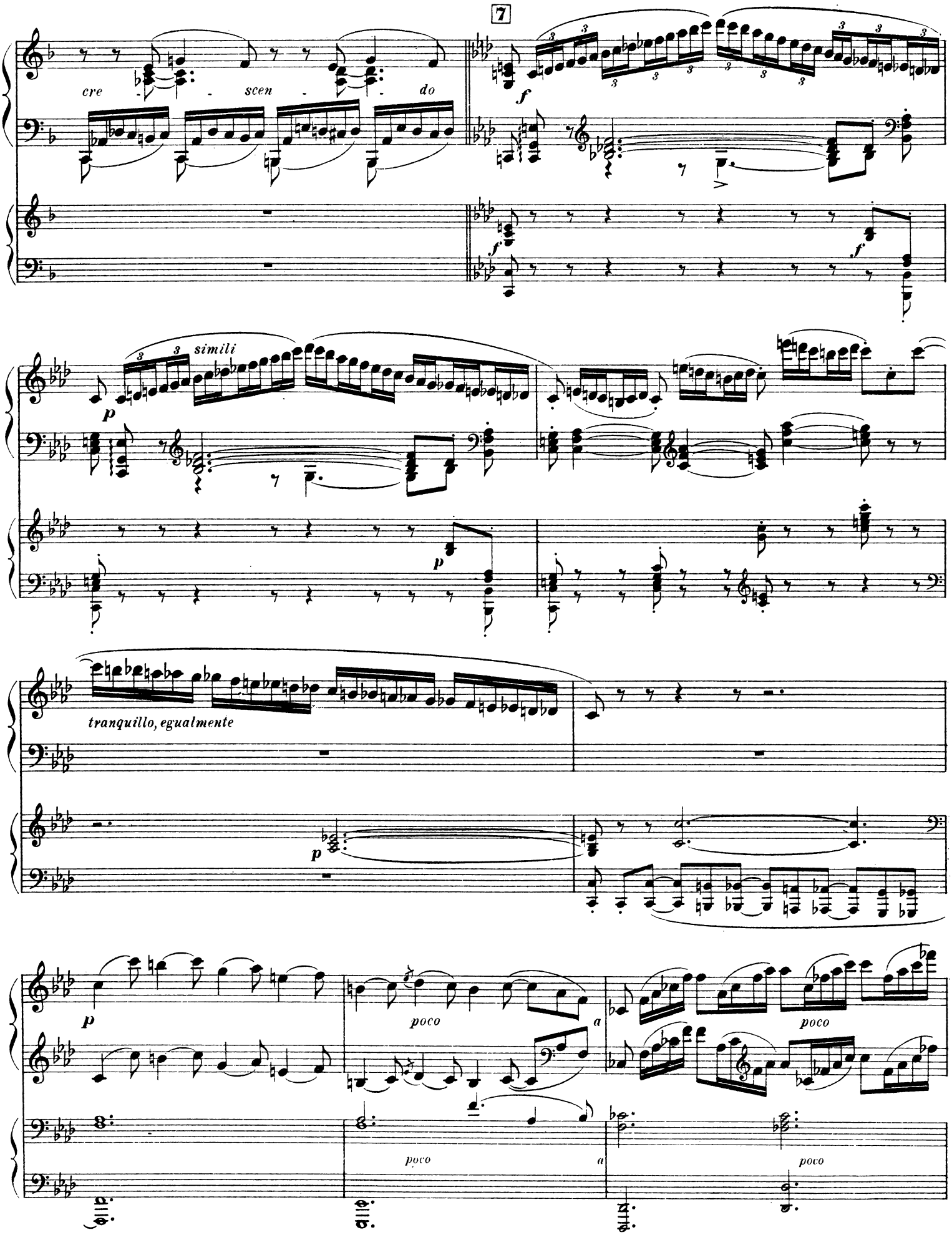
7
cre - scen - do
f
simili
p
tranquillo, egualmente
poco
a
poco

8

cre - - - - - scen - - - - - do

cre - - - - - scen - - - - - do

8

f anim. e sempre - - *cresc.* *ff*

anim. e sempre - - *cresc.* *ff*

9 1º Moto

p poco calmato

p poco calmato

1º Moto

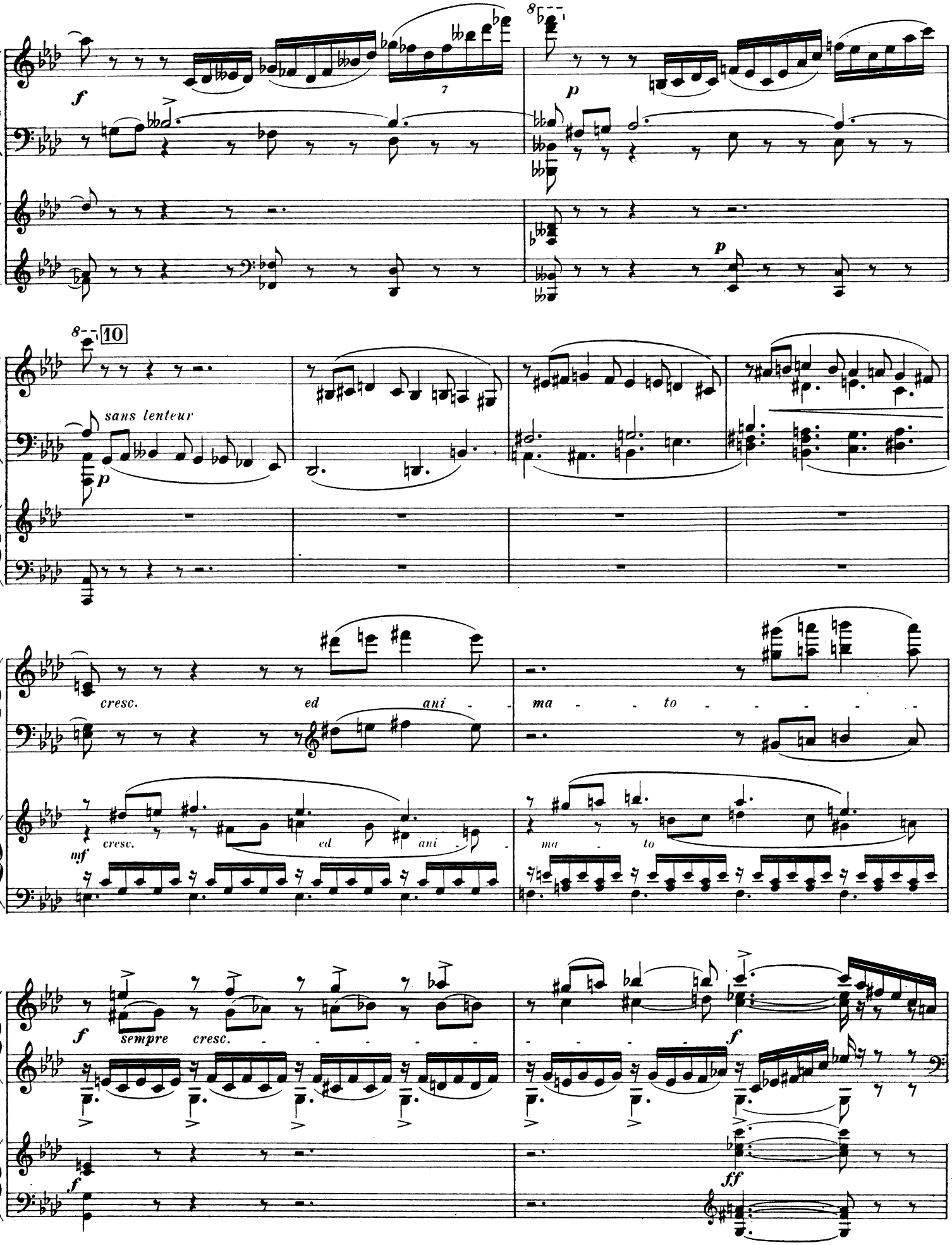
f
p
p
10
sans lenteur
p
cresc.
ed
ani
ma
to
mf
cresc.
ed
ani
ma
to
f
sempre
cresc.
f
f
ff

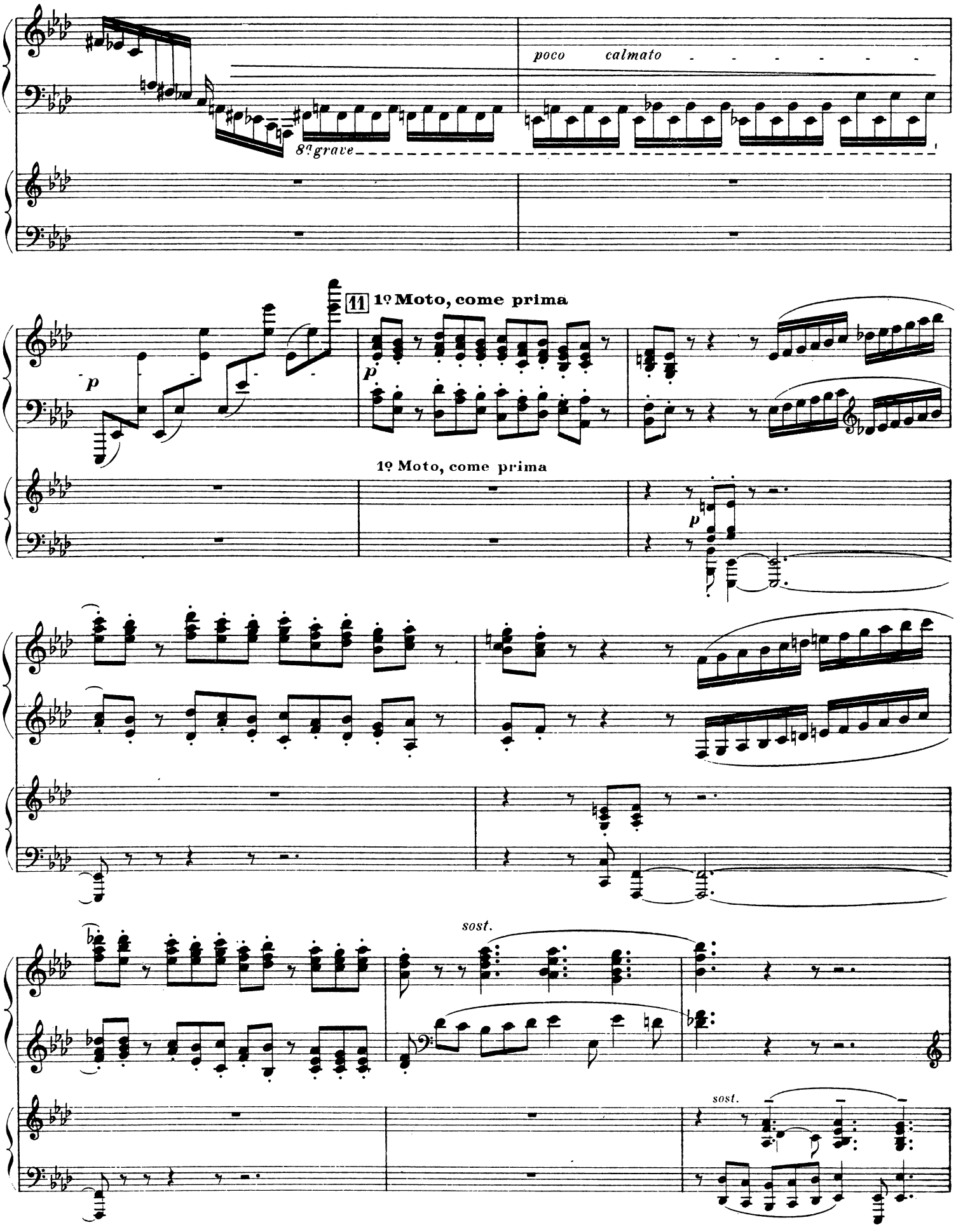
poco calmato
8va grave
11
1º Moto, come prima
p
1º Moto, come prima
p
sost.
sost.

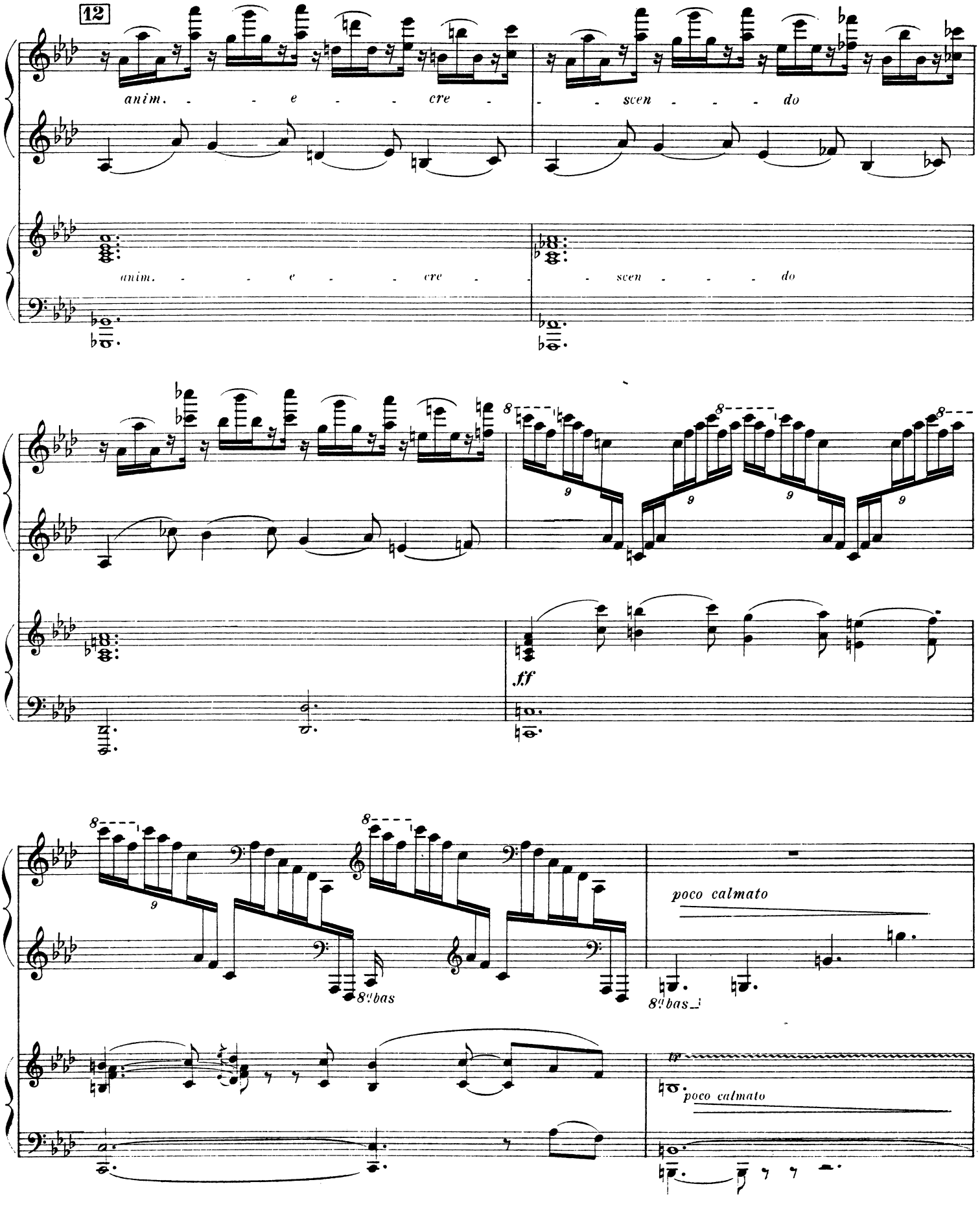
12
anim. - - e - - cre - - - scen - - - do
anim. - - e - - cre - - - scen - - - do
ff
8va bas
poco calmato
poco calmato

13

Cantabile

p

poco rubato

simili

pp

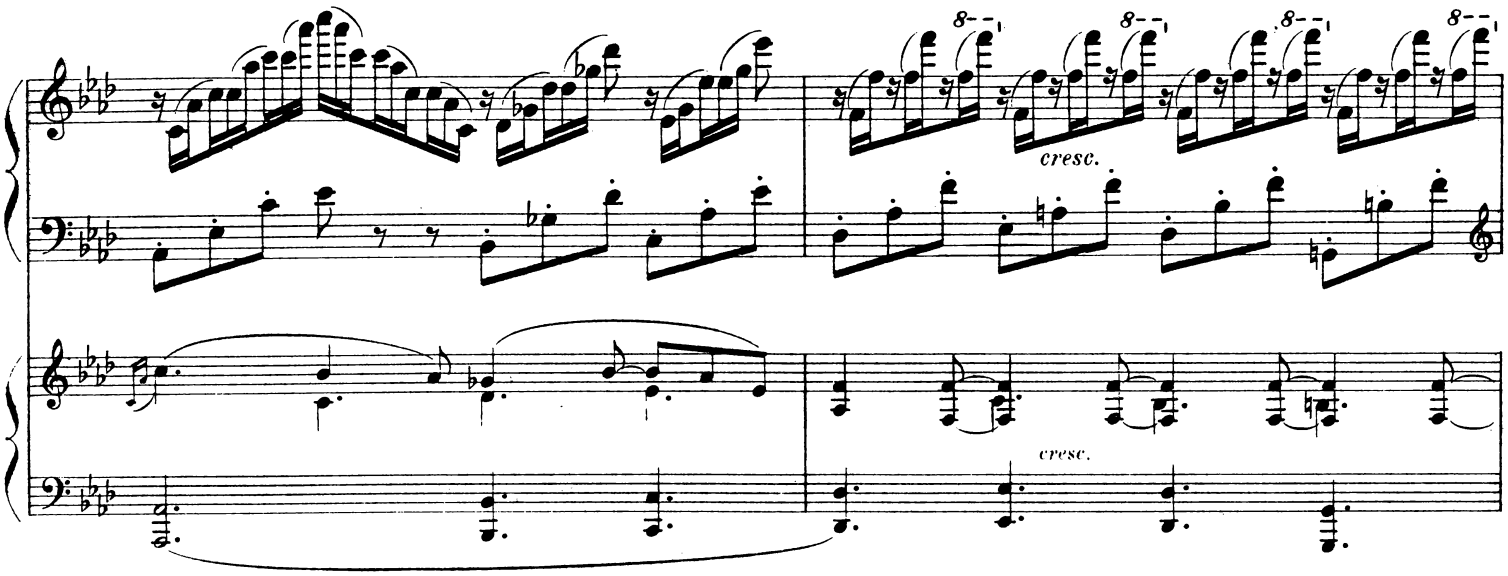
8
cresc.
cresc.

14

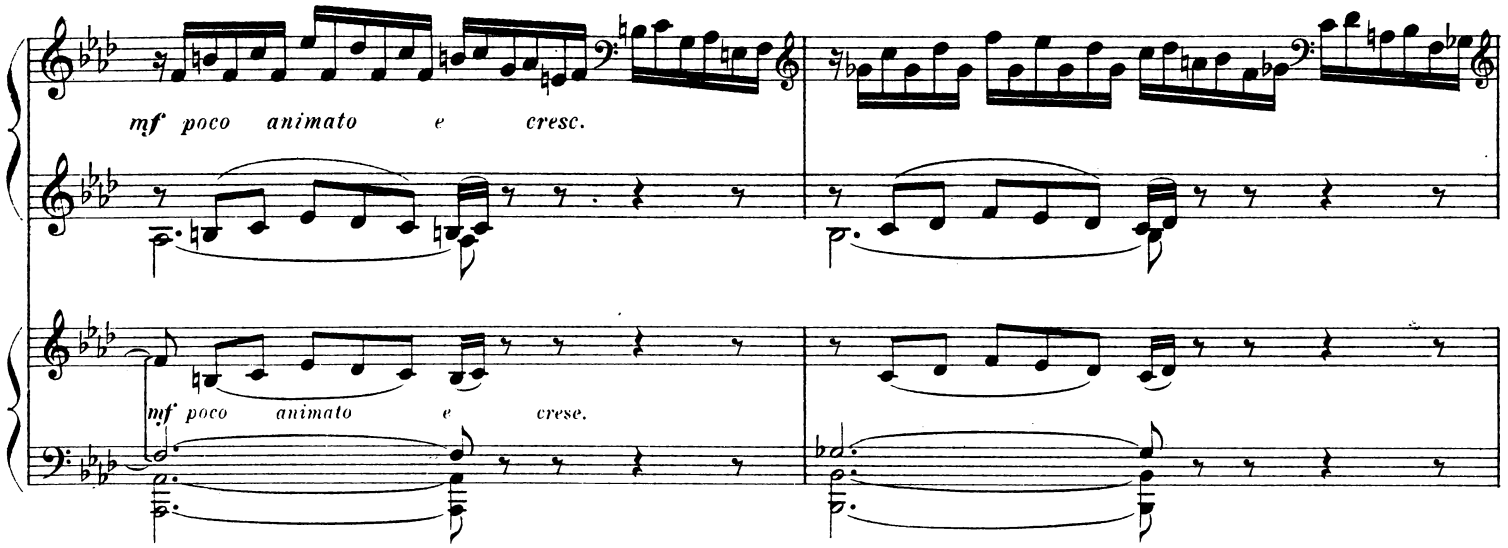
mf poco animato e cresc.
mf poco animato e crese.

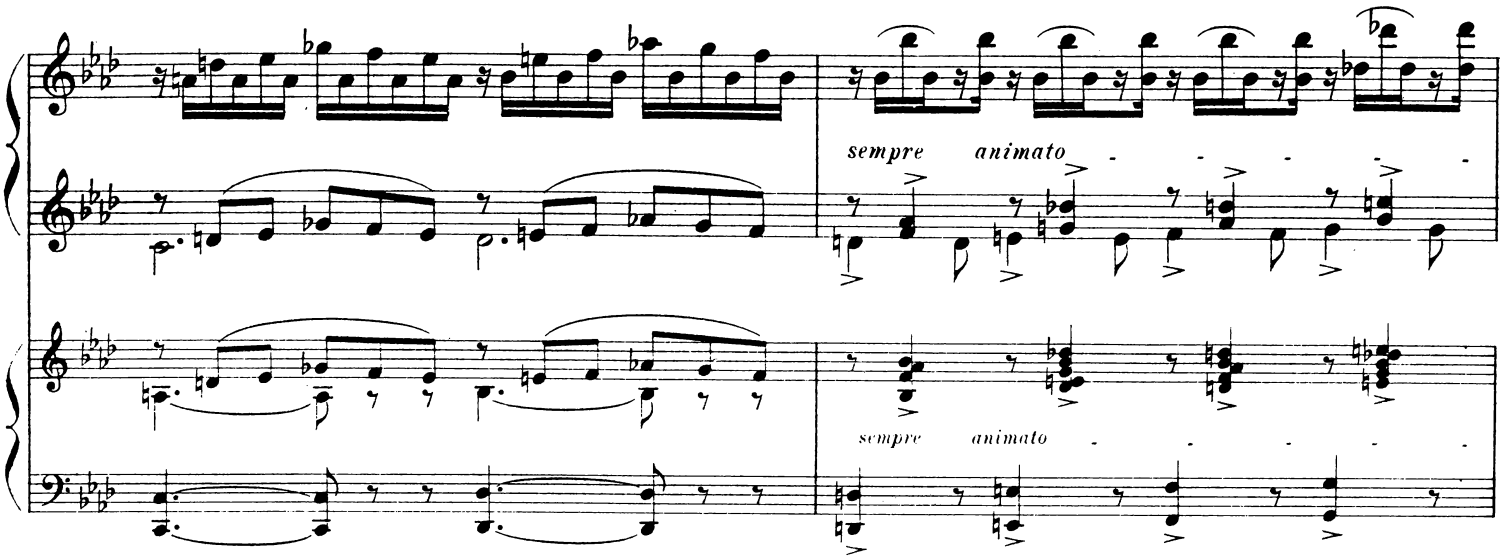
sempre animato
sempre animato

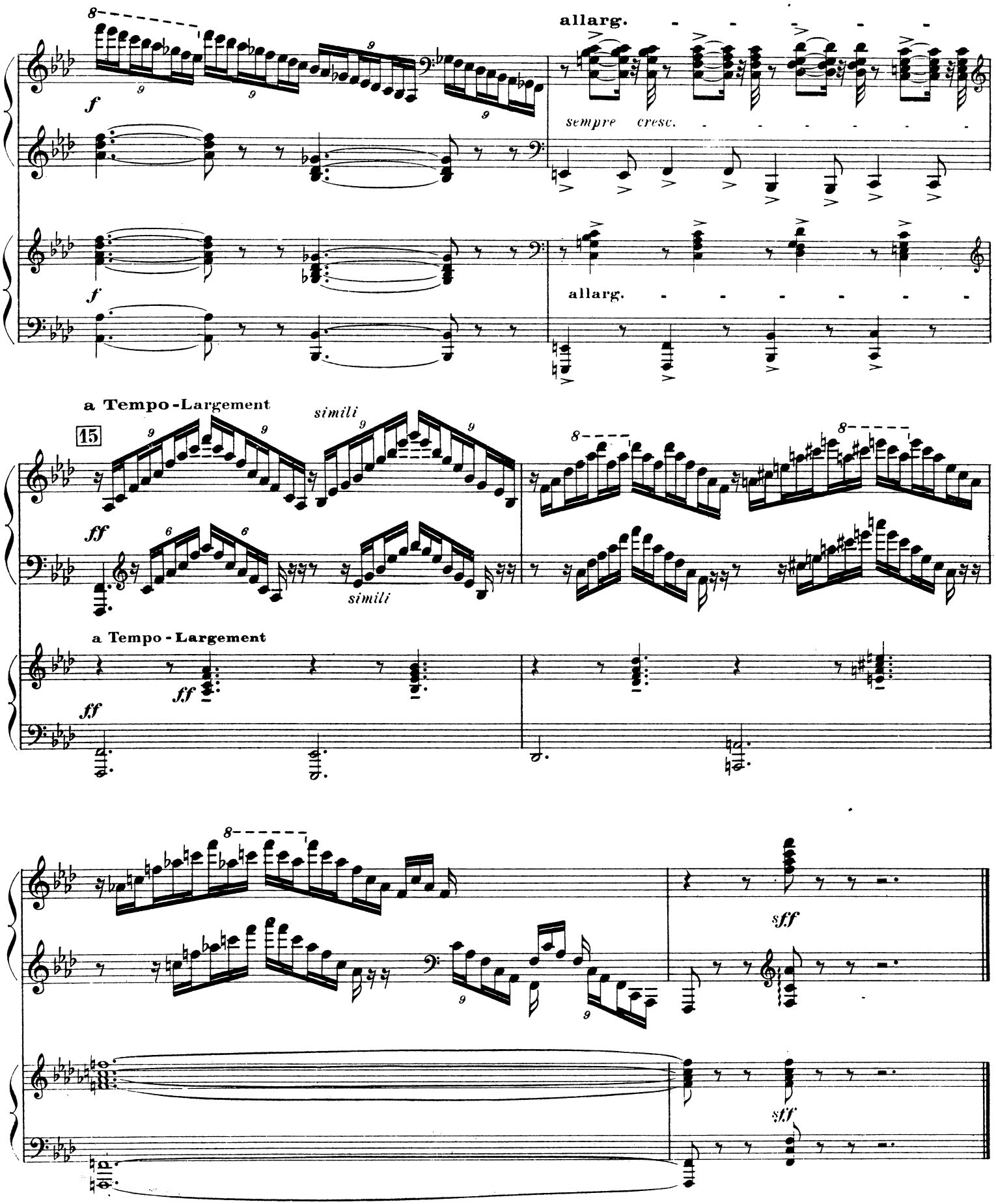
allarg.
sempre cresc.
allarg.
a Tempo - Largement
15
simili
simili
a Tempo - Largement

II

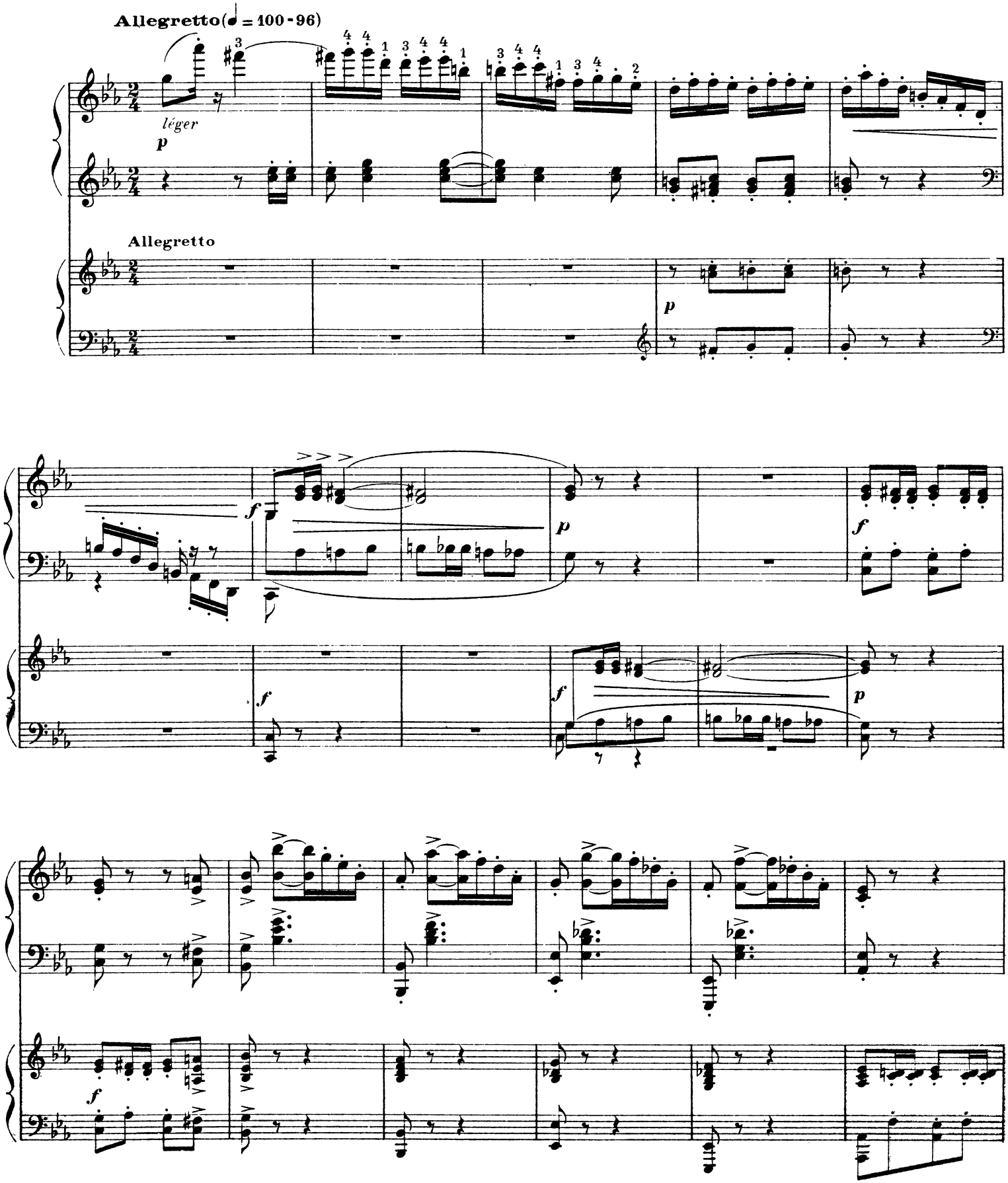

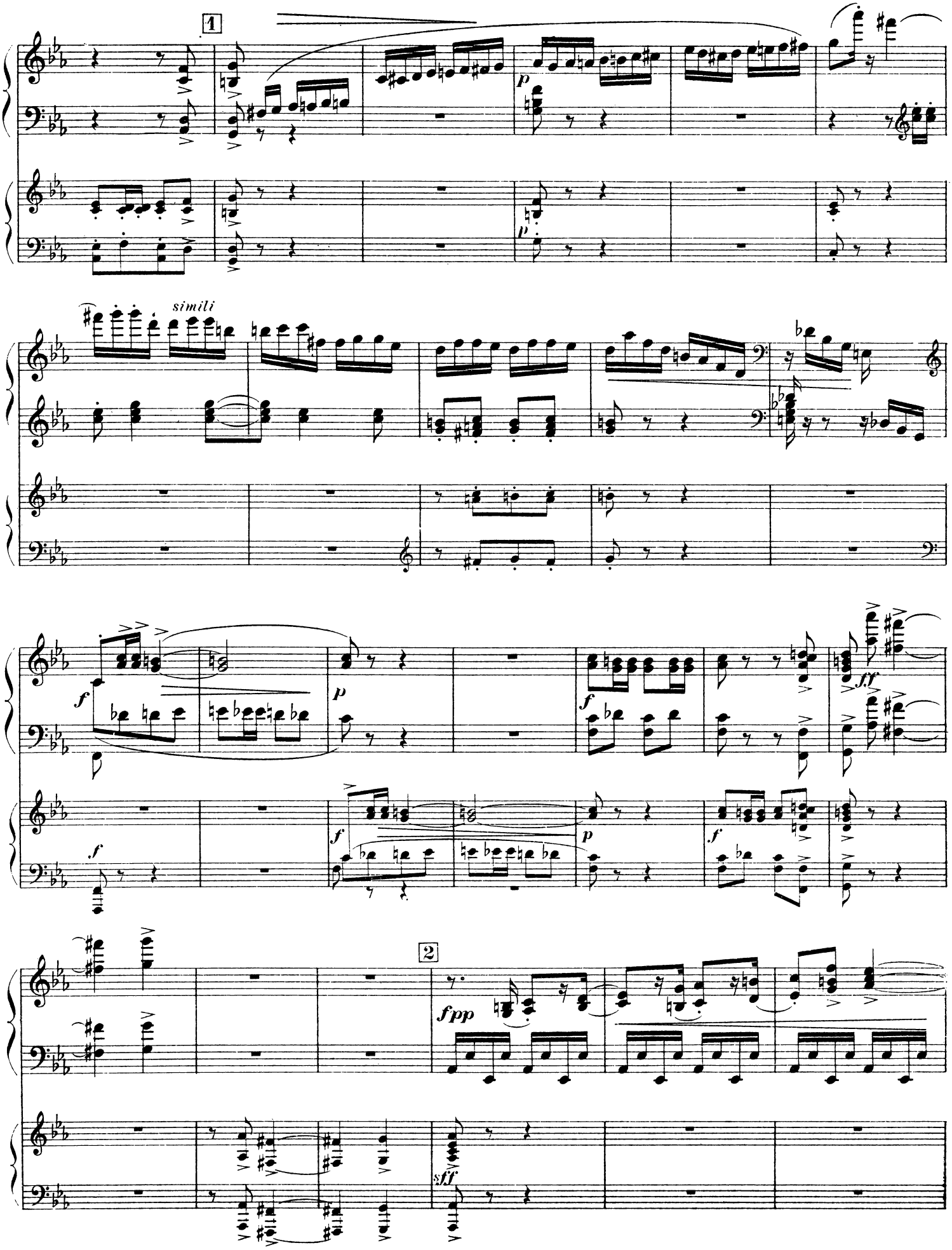
1
simili
2

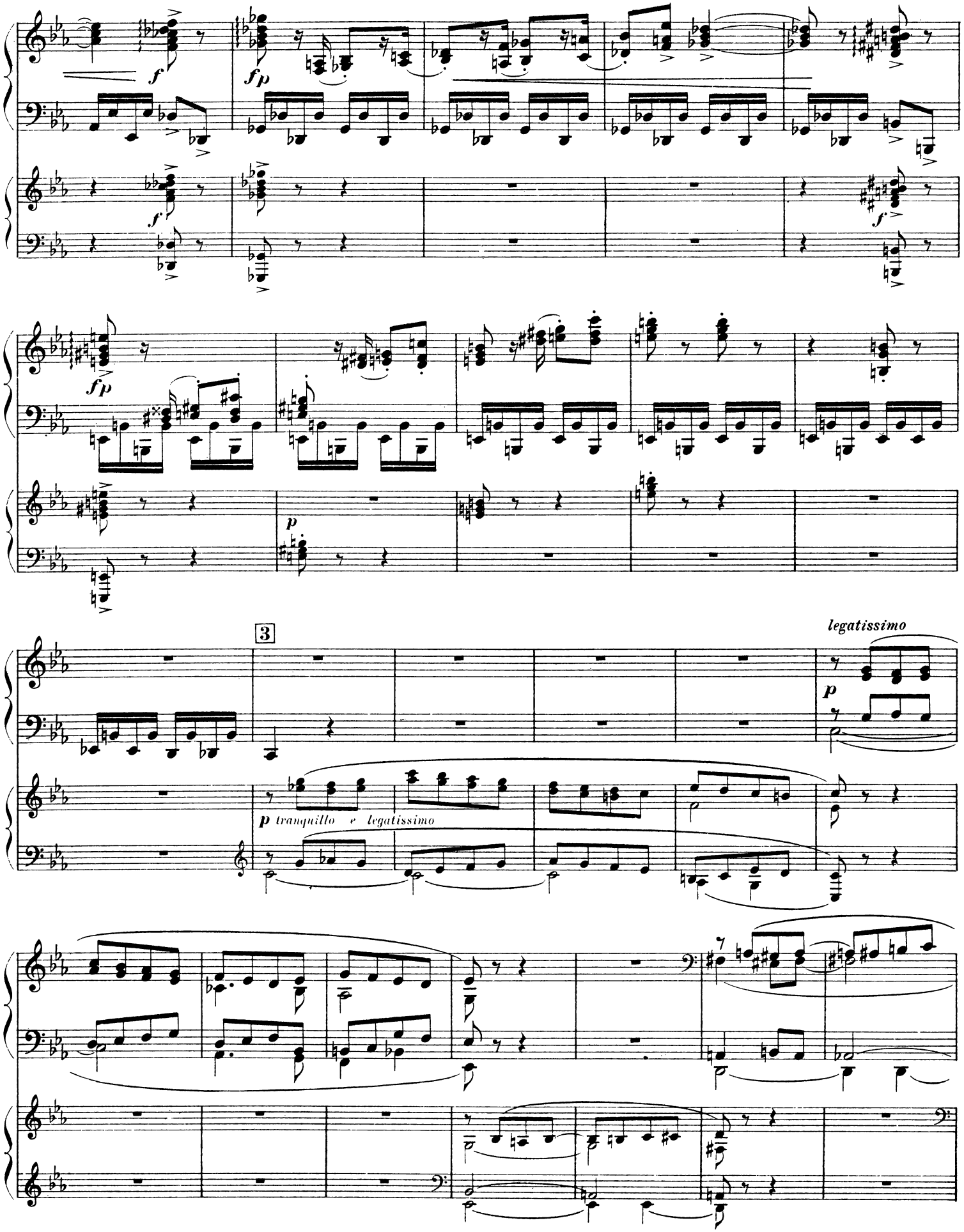
f
fp
fp
f
f
p
3
legatissimo
p
p tranquillo e legatissimo

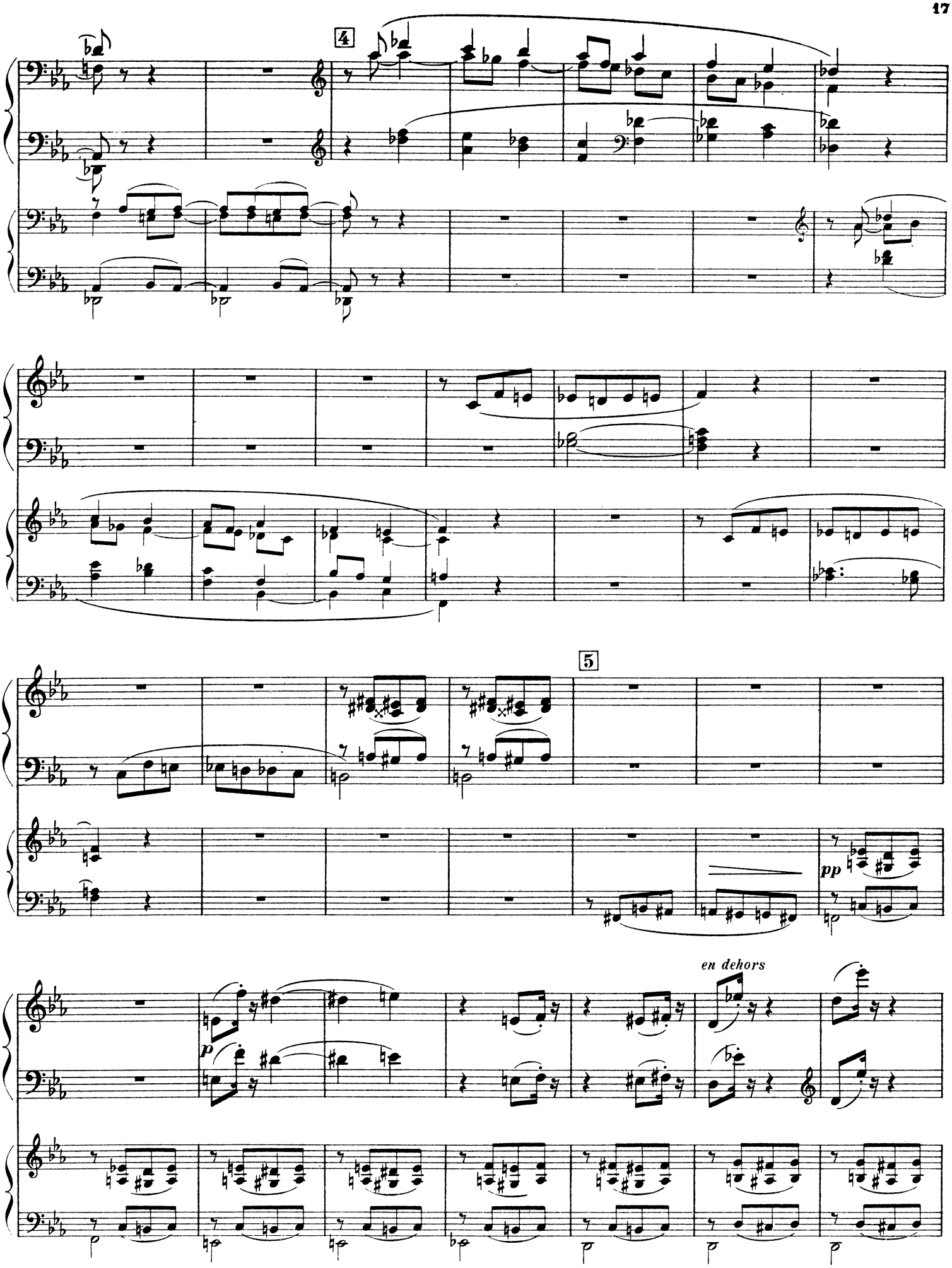
4
5
pp
en dehors
p

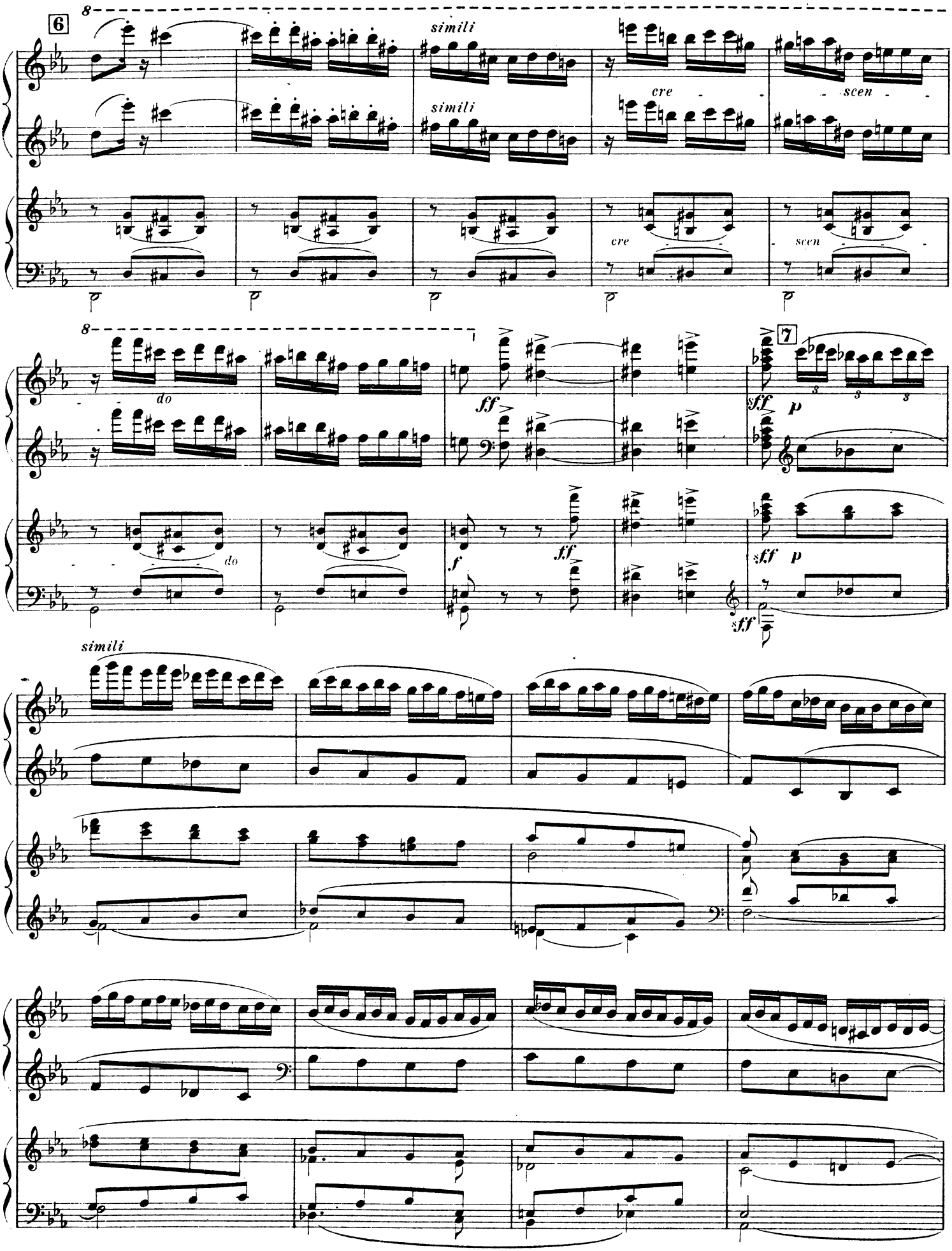
6
simili
simili
cre
scen
cre
scen
7
do
do
ff
ff
f
sff
p
sff
p
sff
simili

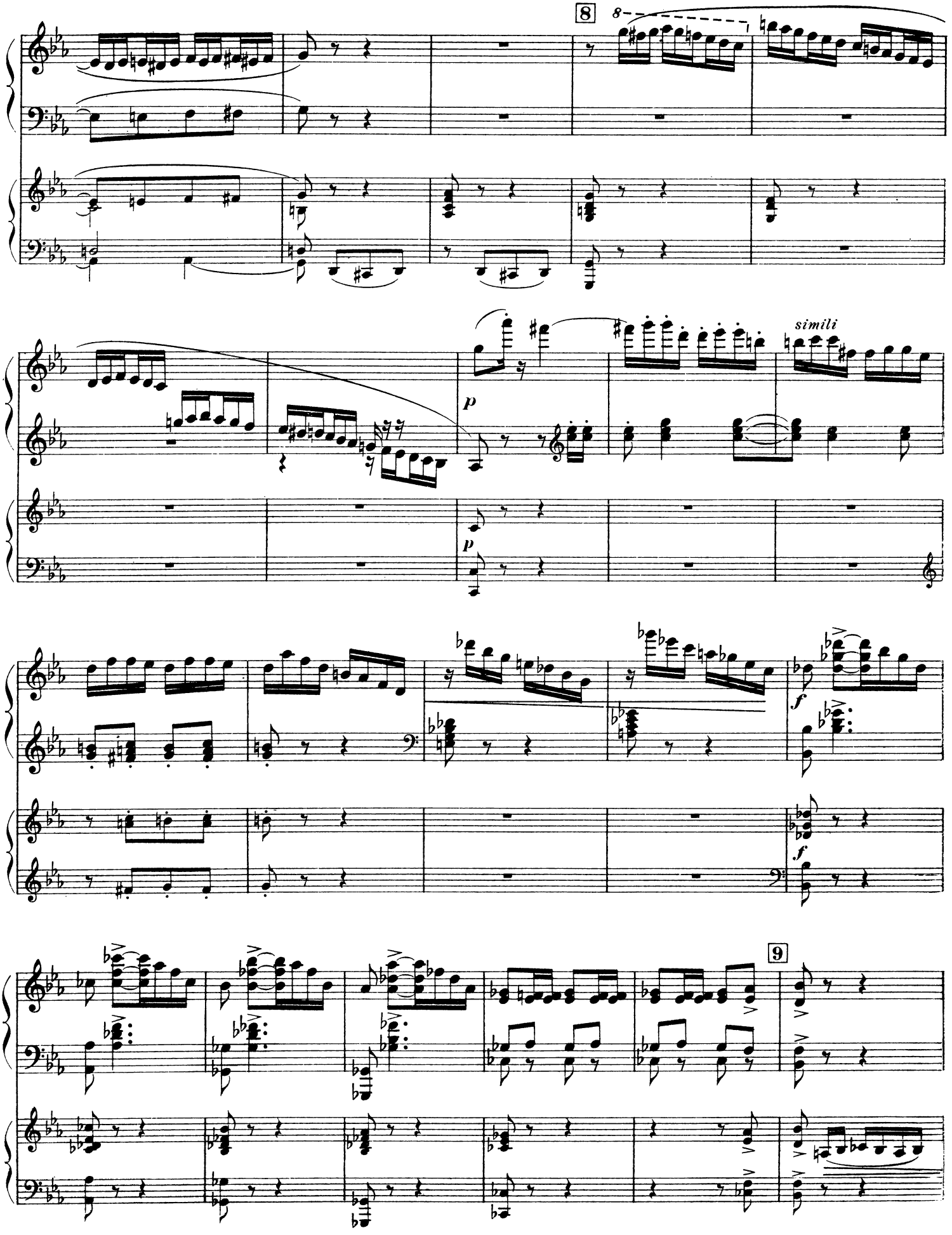
8
8
simili
p
p
f
f
9

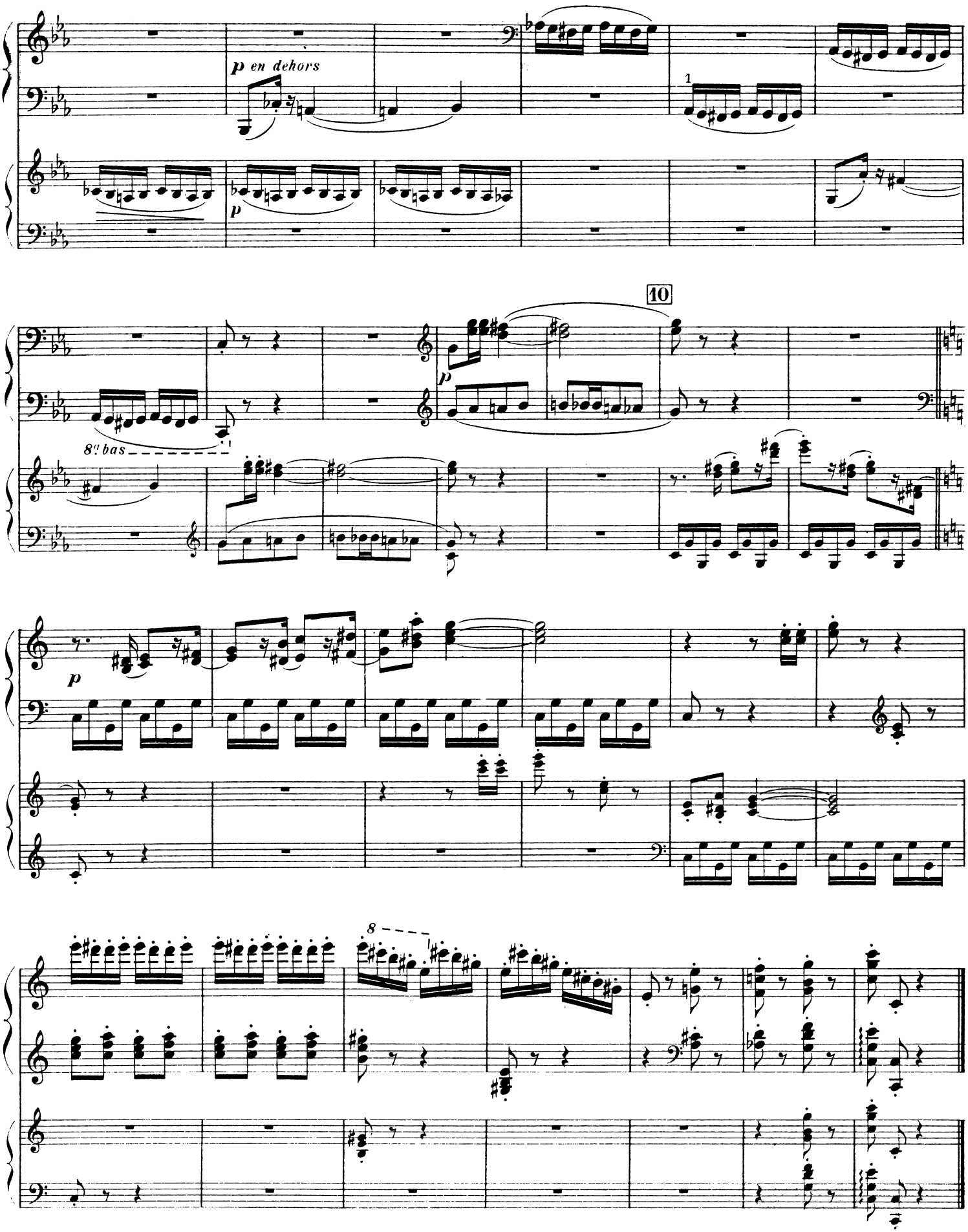
p en dehors
p
1
10
p
8va bas
p
8

III

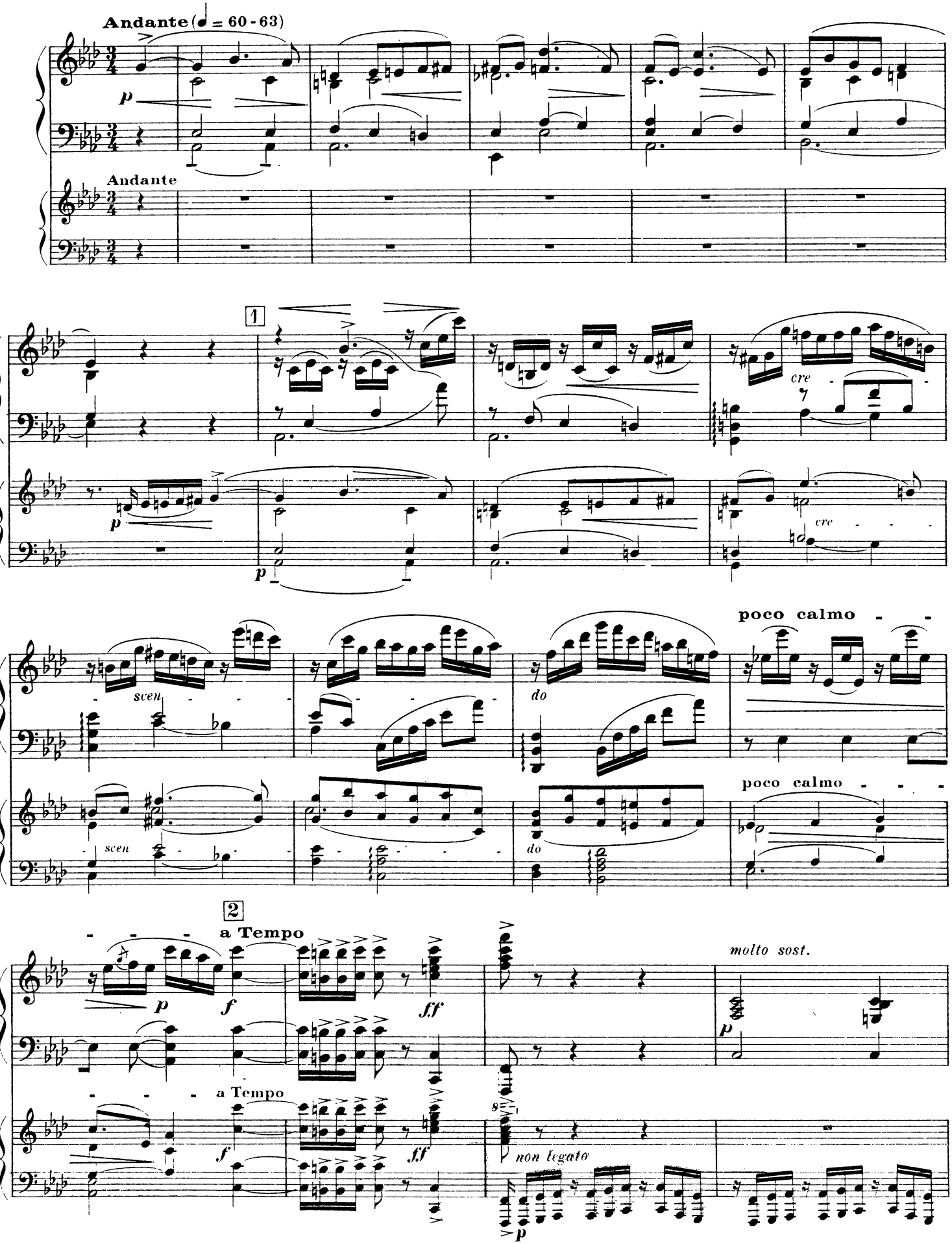
Andante (♩ = 60 - 63)
p
Andante
1
p
p
cre
cre
scen
scen
do
do
poco calmo
poco calmo
2
a Tempo
p
f
ff
molto sost.
p
a Tempo
f
ff
non legato
p

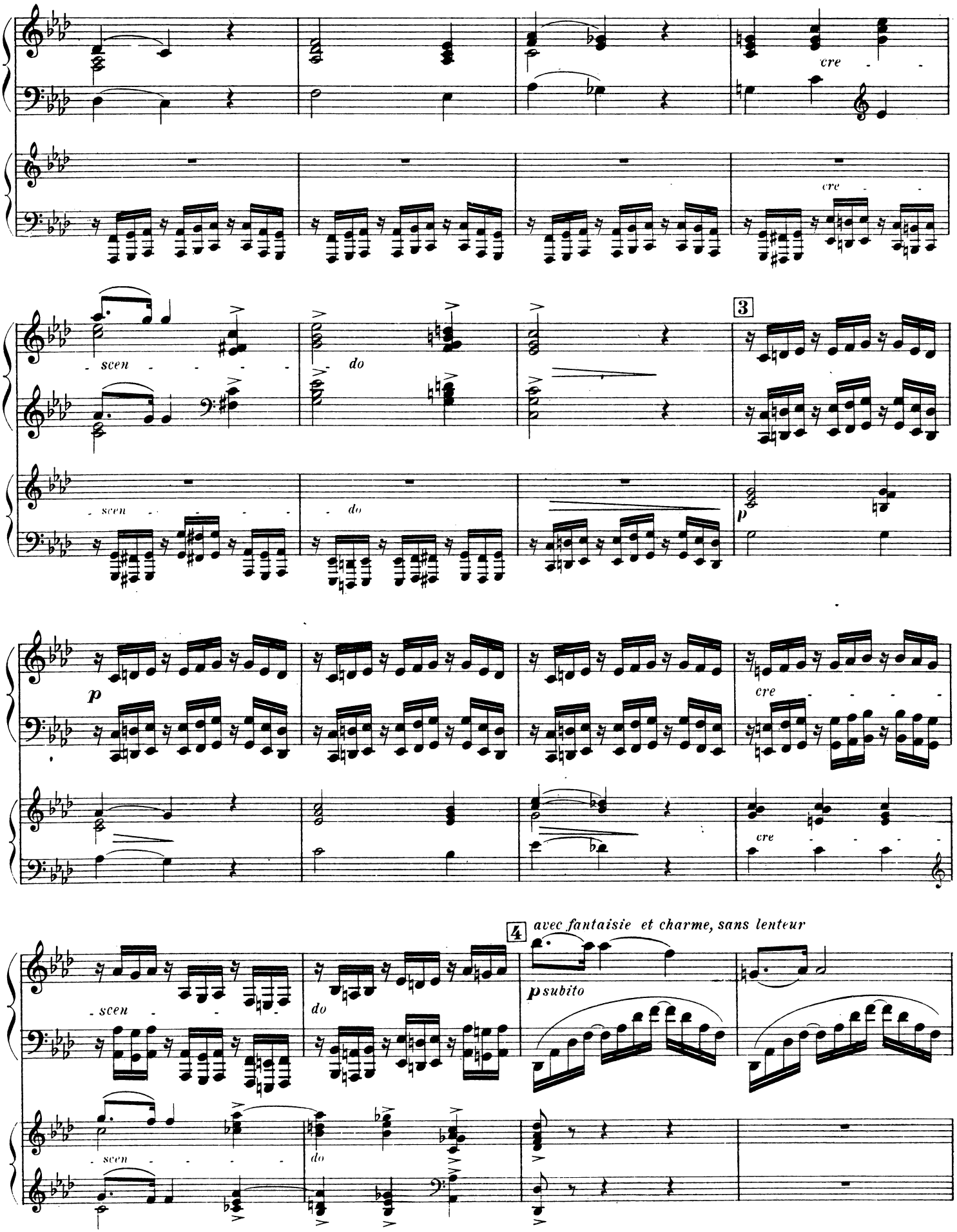
cre
scen
do
3
p
cre
4
avec fantaisie et charme, sans lenteur
p subito

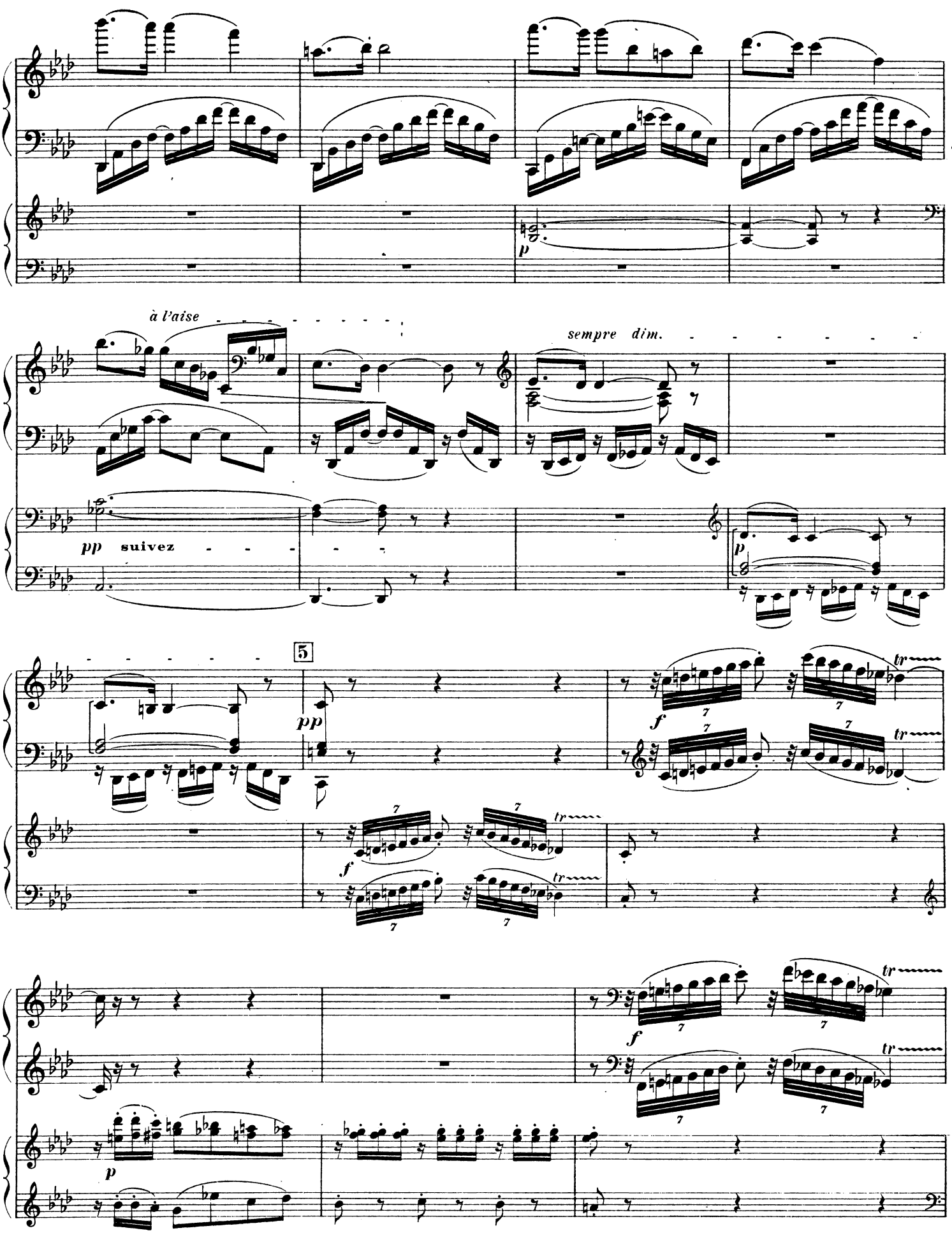
à l'aise
sempre dim.
pp suivez
5
pp
f
tr
p

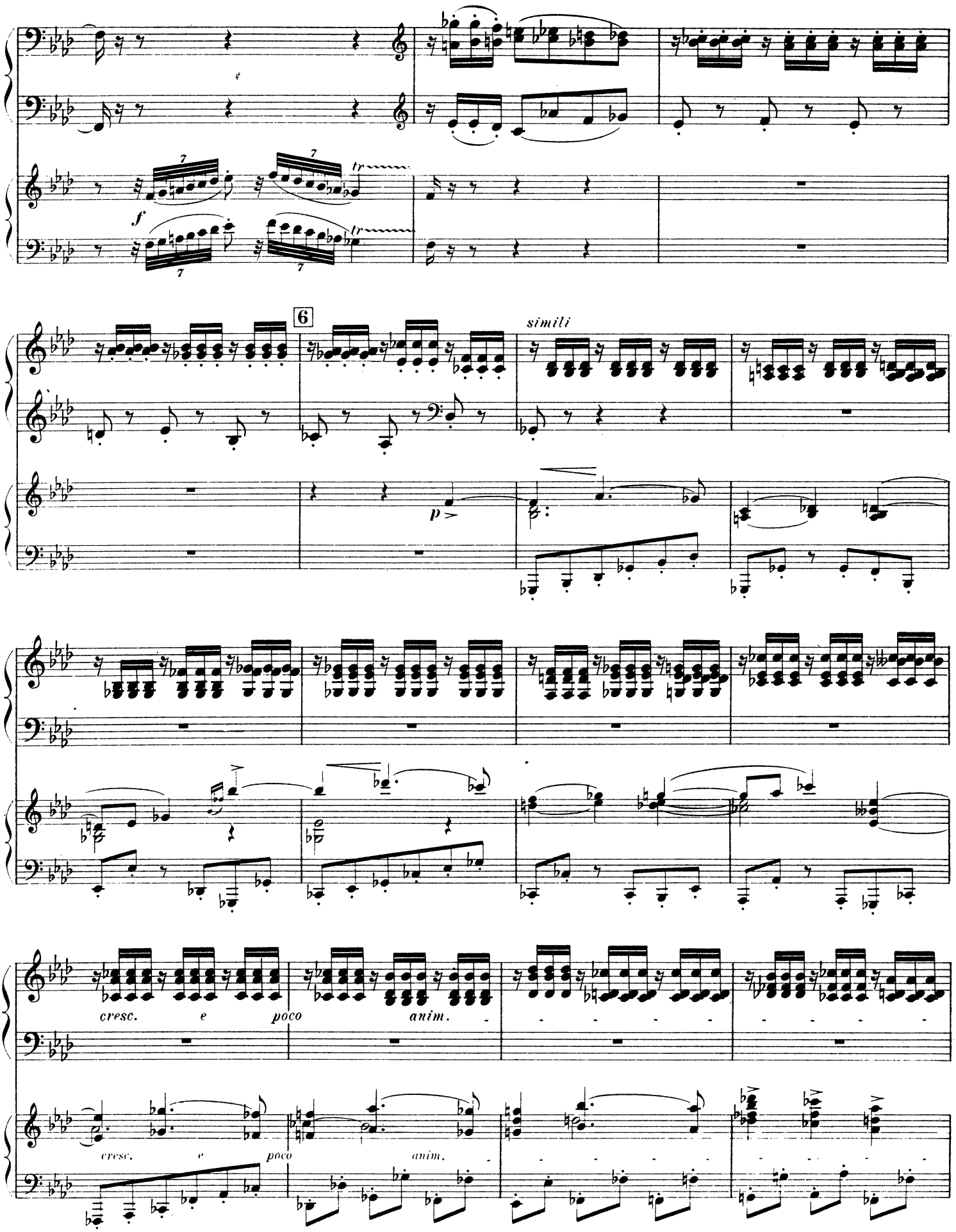
f
6
simili
p
cresc. e poco anim.
cresc. e poco anim.

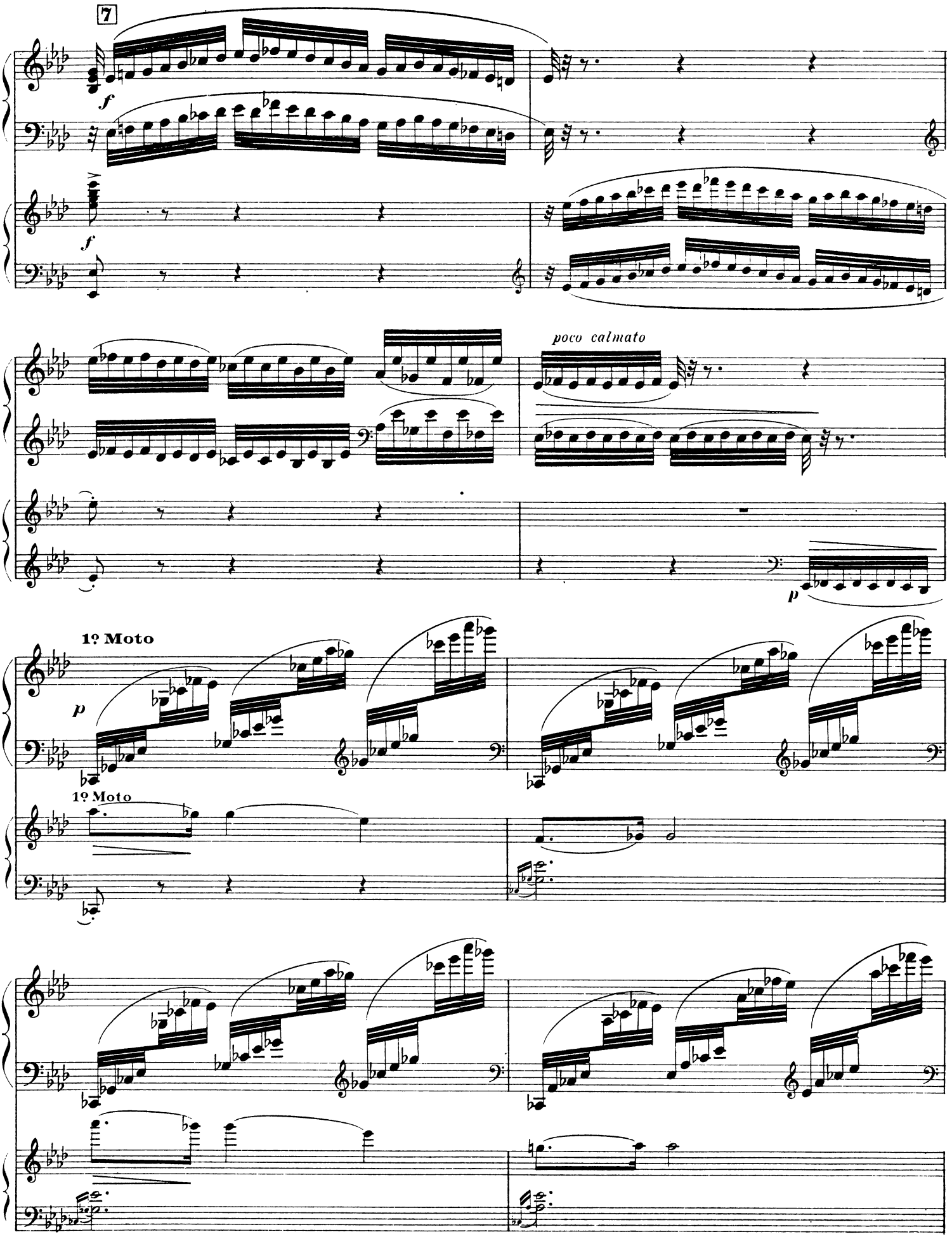
7
f
f
poco calmato
p
1º Moto
p
1º Moto

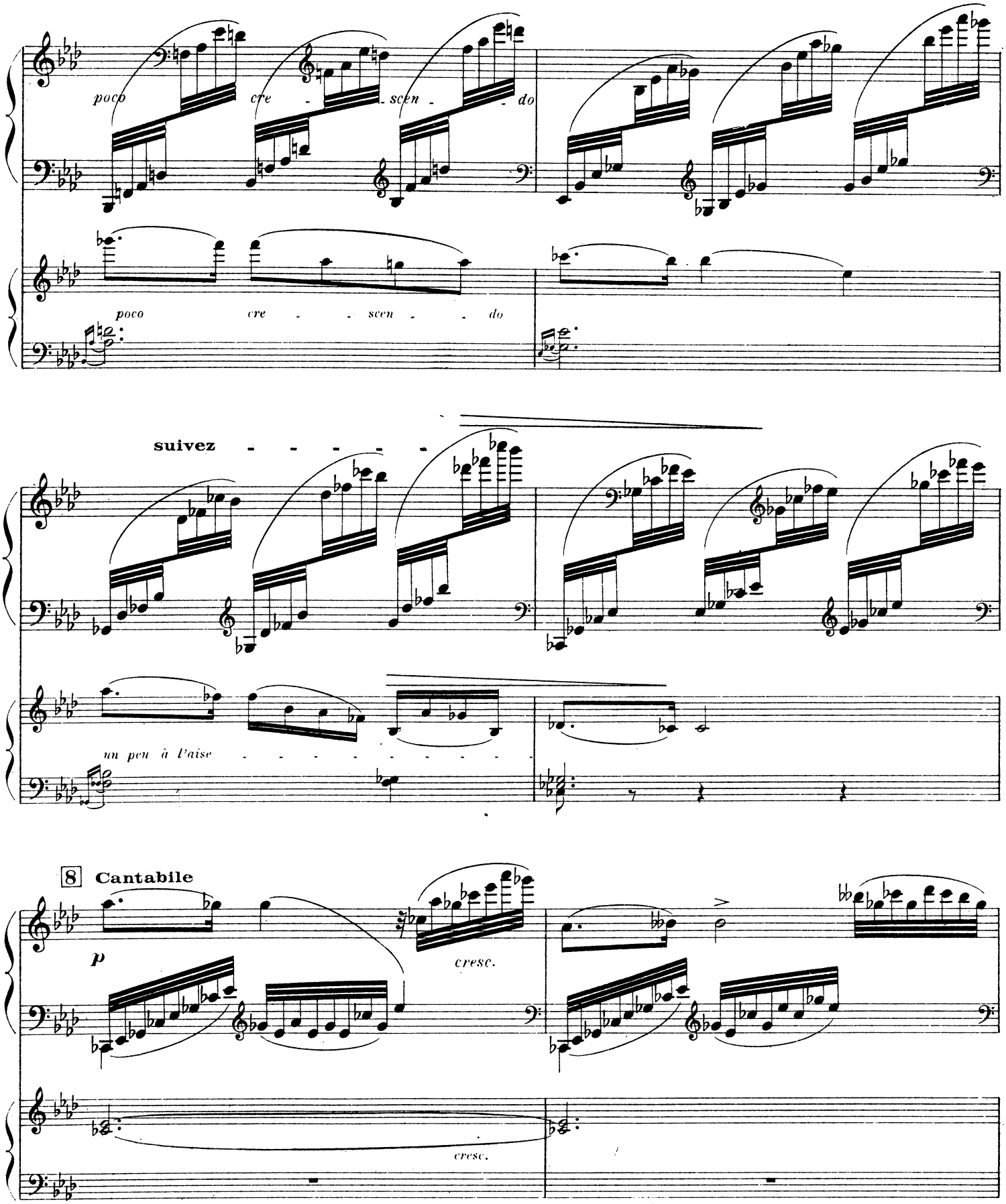
poco cre - scen - do
poco cre - - scen - - do
suivez - - - - - -
un peu à l'aise - - - - - - - - - - -
8 Cantabile
p
cresc.
cresc.

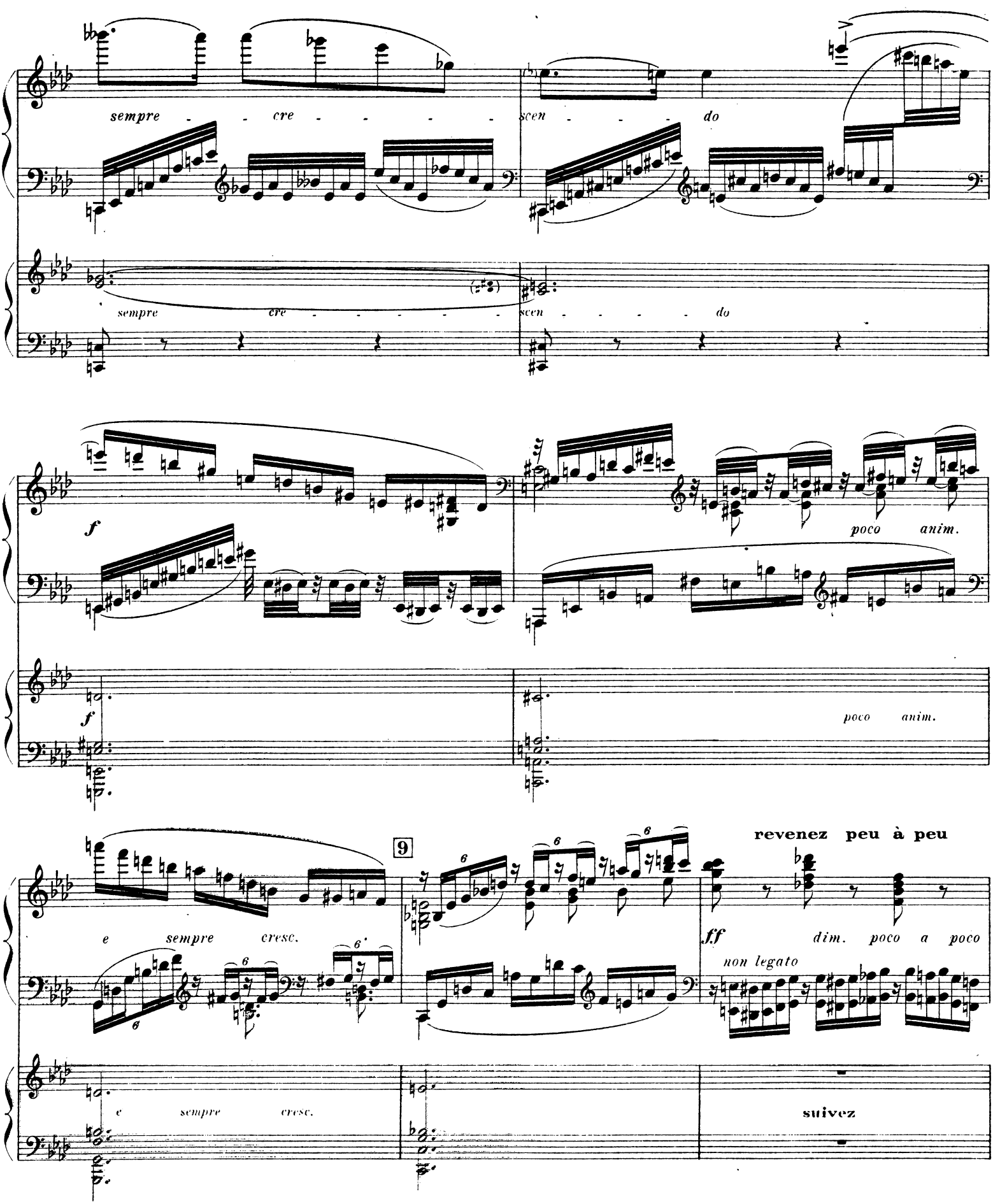
sempre - - cre - - - - -
scen - - - do
sempre cre - - - - -
scen - - - - do
f
poco anim.
f
poco anim.
9
revenez peu à peu
e sempre cresc.
ff
dim. poco a poco
non legato
e sempre cresc.
suivez

au 1er Mouvt

p

p

pp

pp

pp

rit. - - - a Tempo 1º

rit. - -

a Tempo 1º

p

p

10

p

p

p

cre - - - - -

cre - - - - -

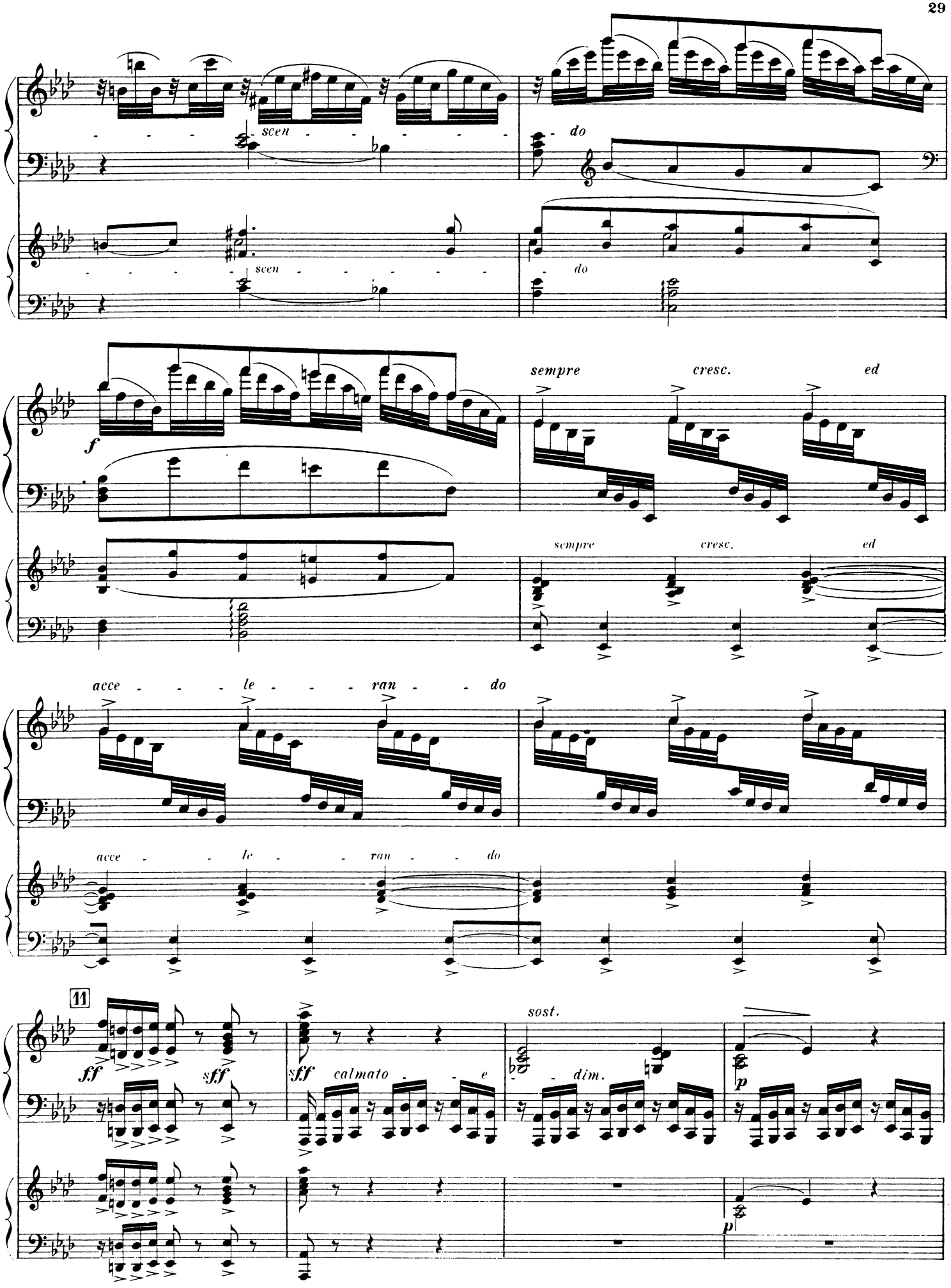
scen
do
scen
do
f
sempre
cresc.
ed
sempre
cresc.
ed
acce
le
ran
do
acce
le
ran
do
11
ff
sff
sff
calmato
e
sost.
dim.
p
p

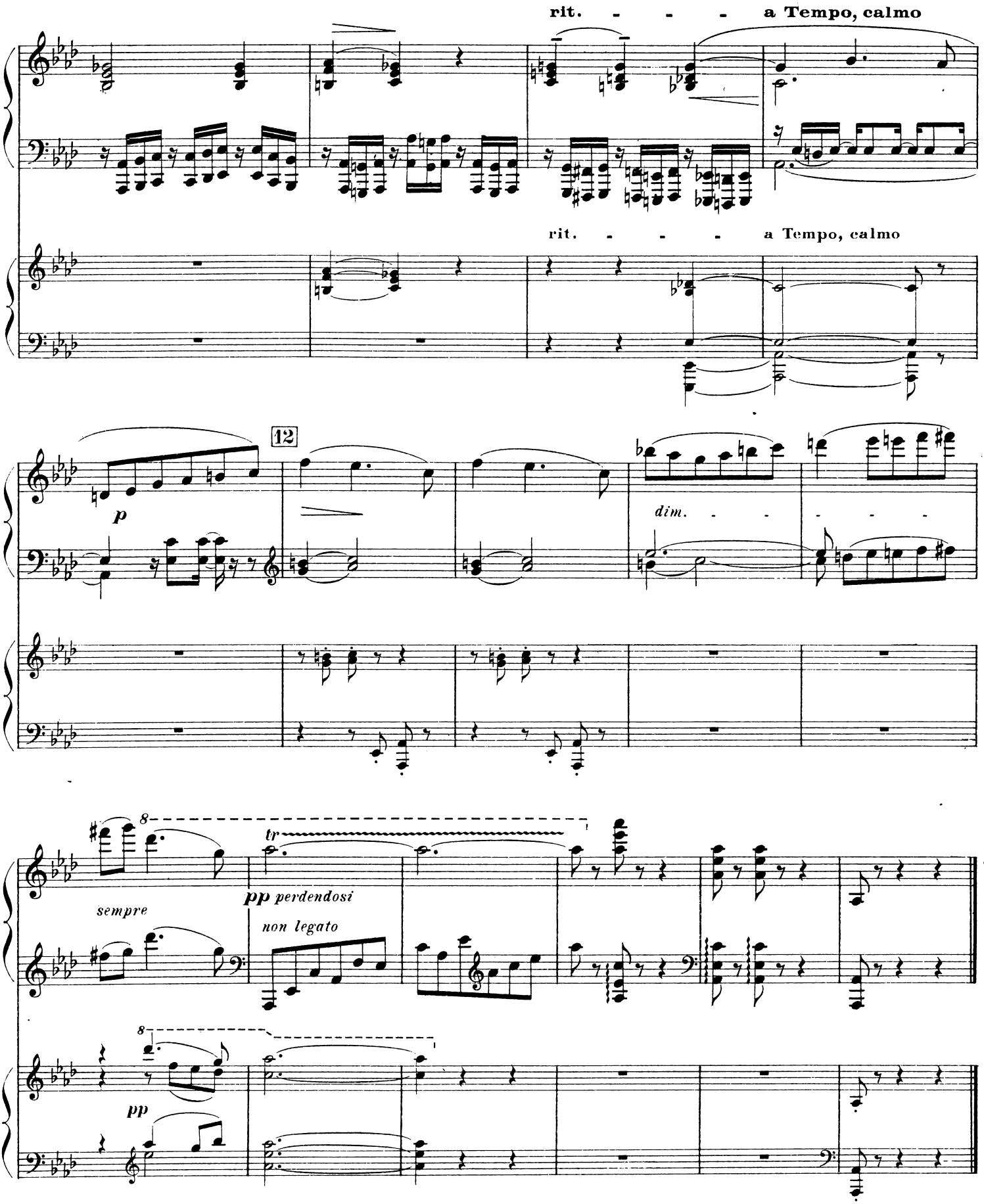
rit. - - - a Tempo, calmo
rit. - - - a Tempo, calmo
12
p
dim.
8
tr
pp perdendosi
sempre
non legato
8
pp

IV

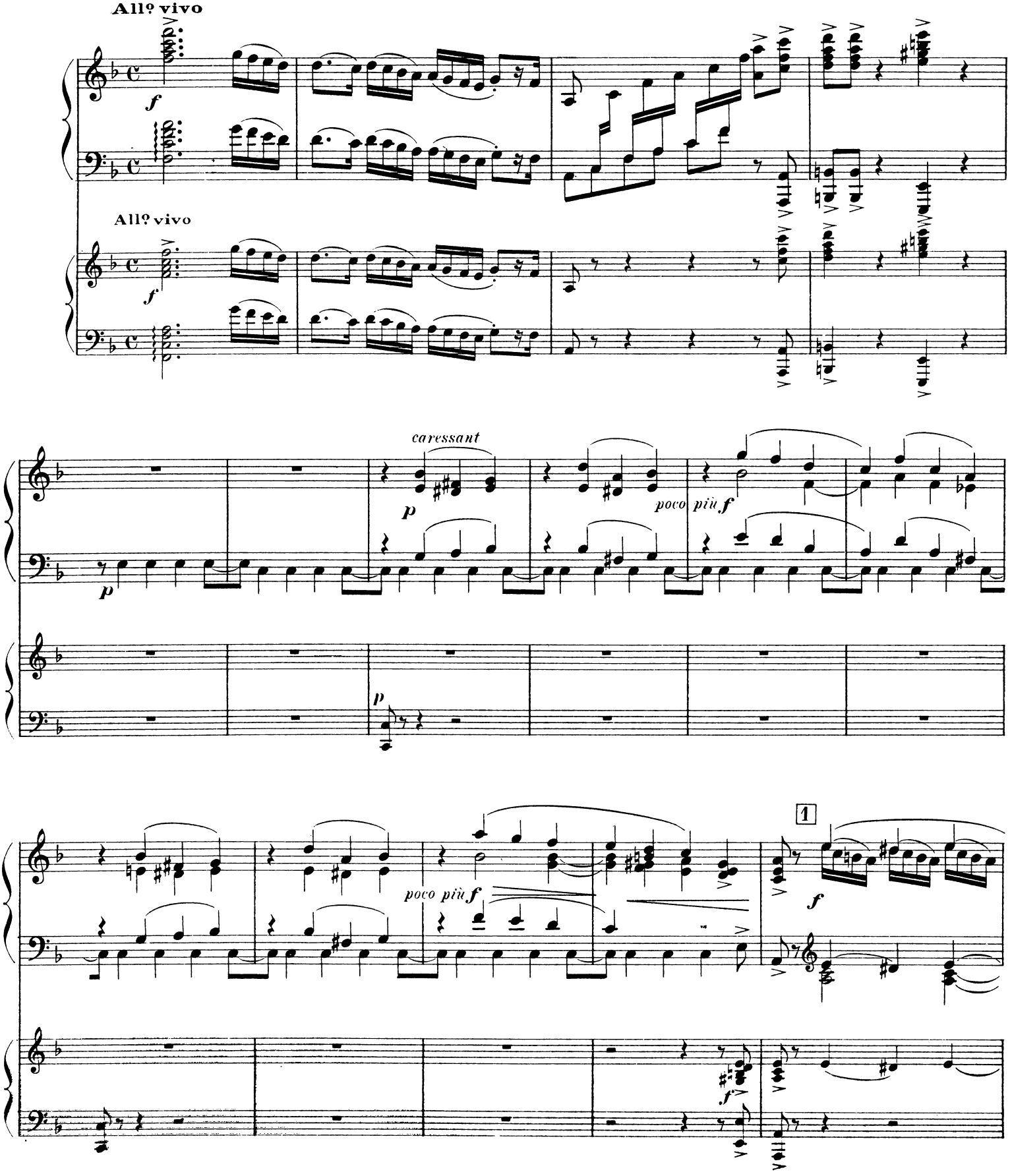

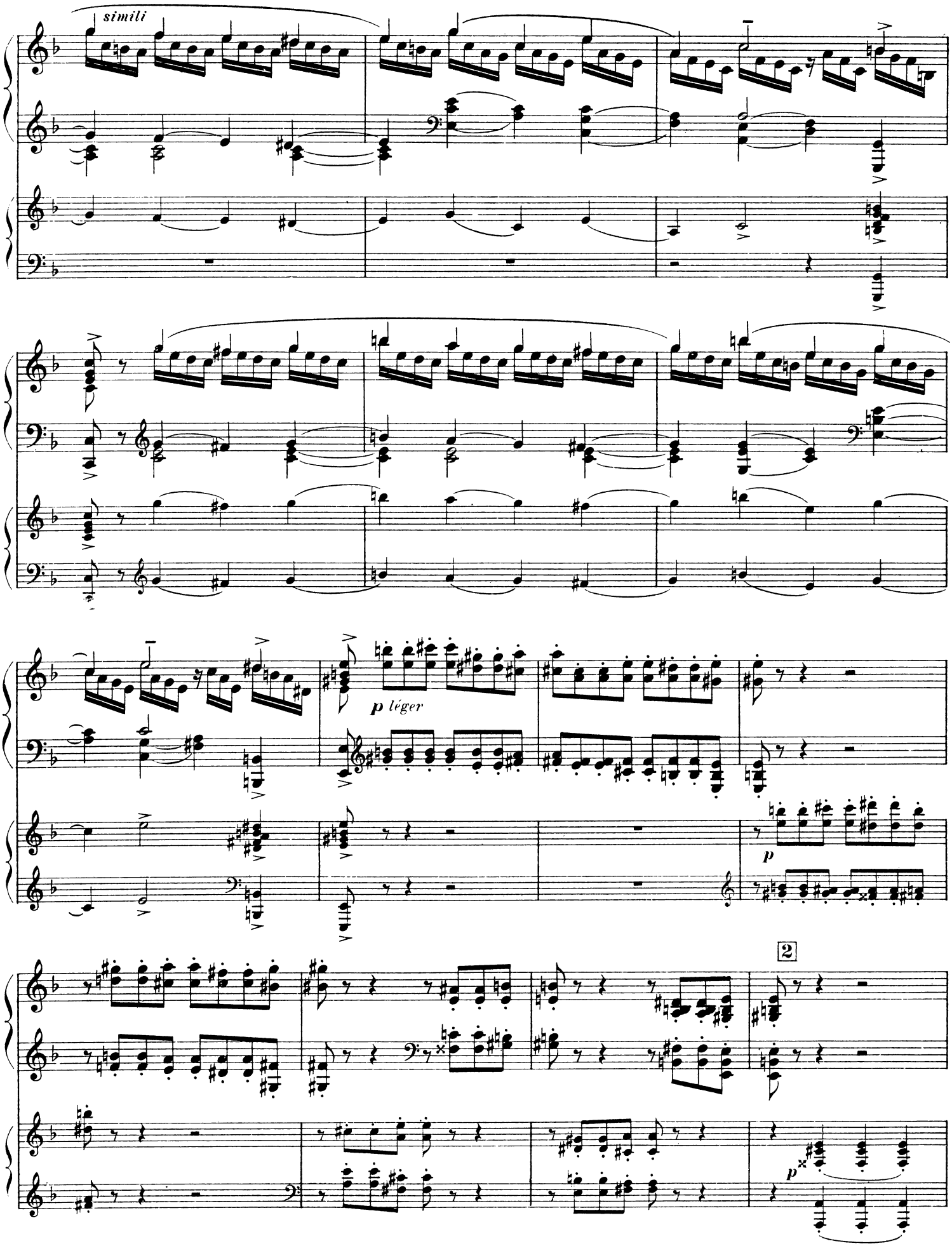
simili
p léger
p
2
p

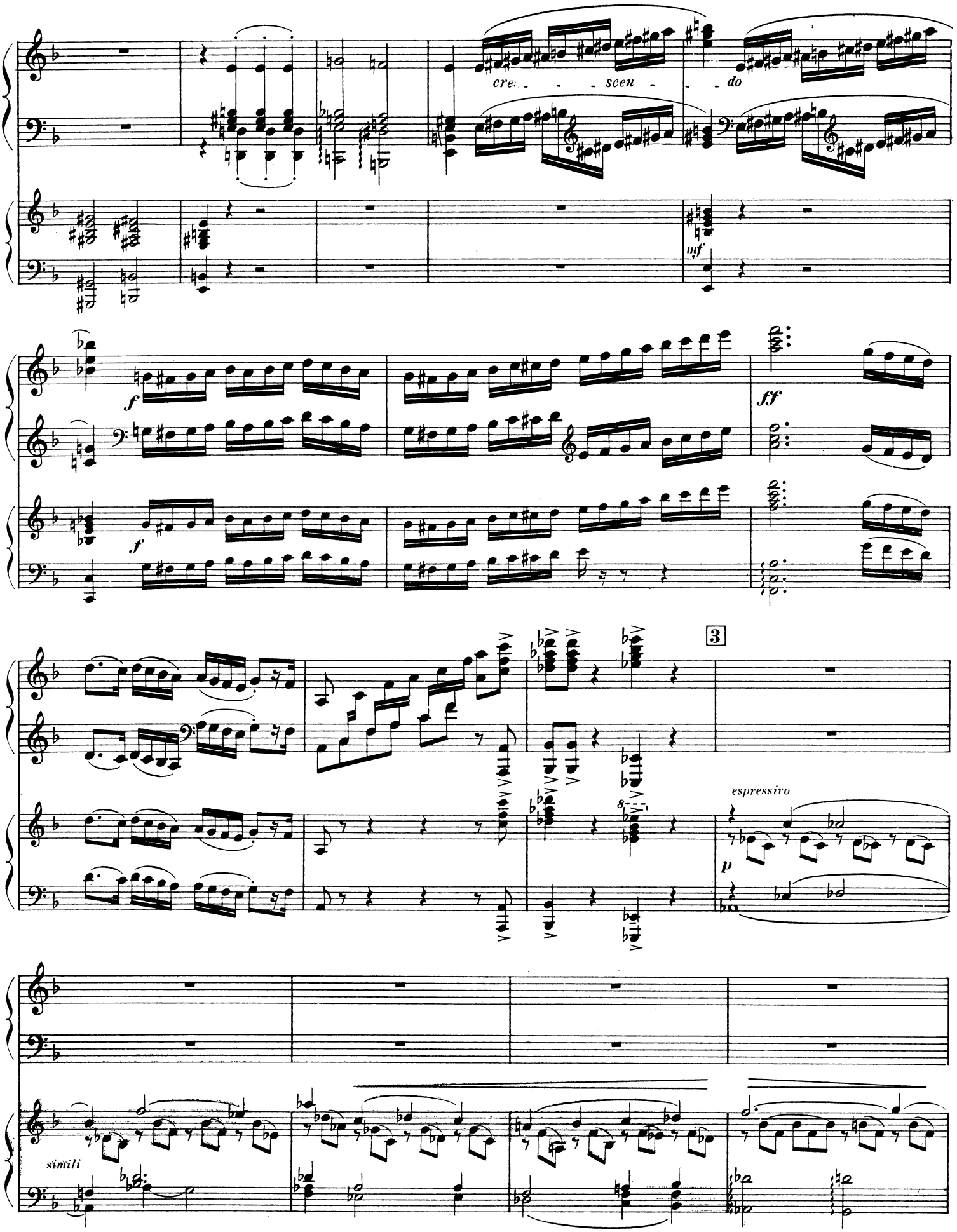
cre. - - - scen - - do
mf
f
f
ff
3
espressivo
p
simili

Cantabile espressivo

p

cre

p

cre

scen

do

scen

do

chaleureux

f

f

4 *avec charme*

p

mf

p

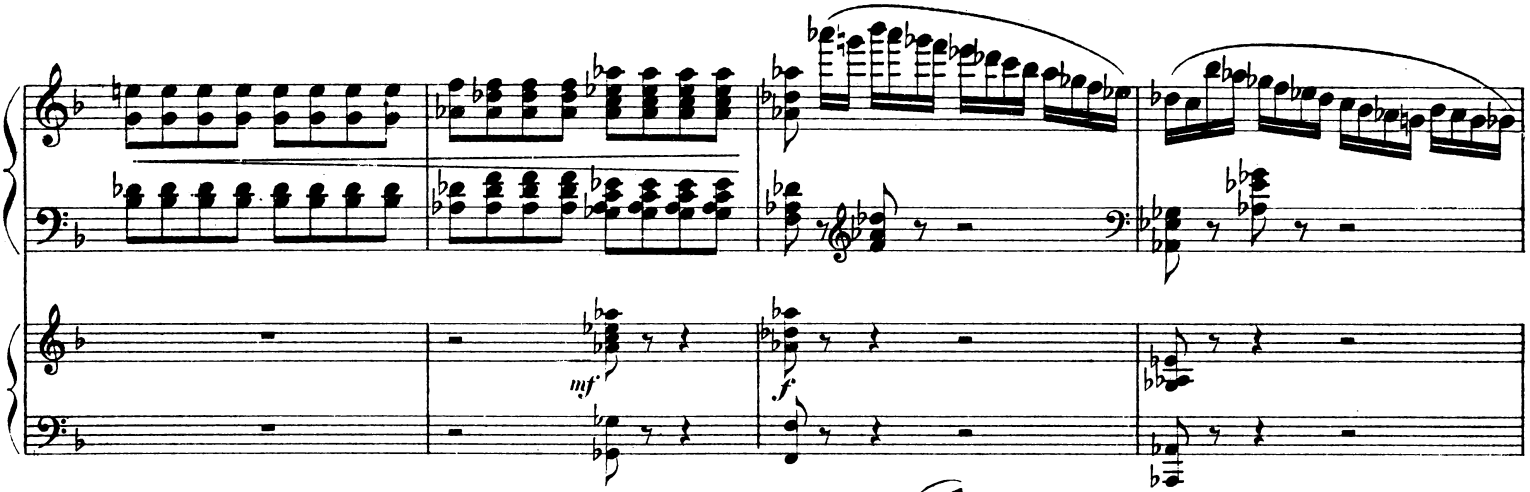

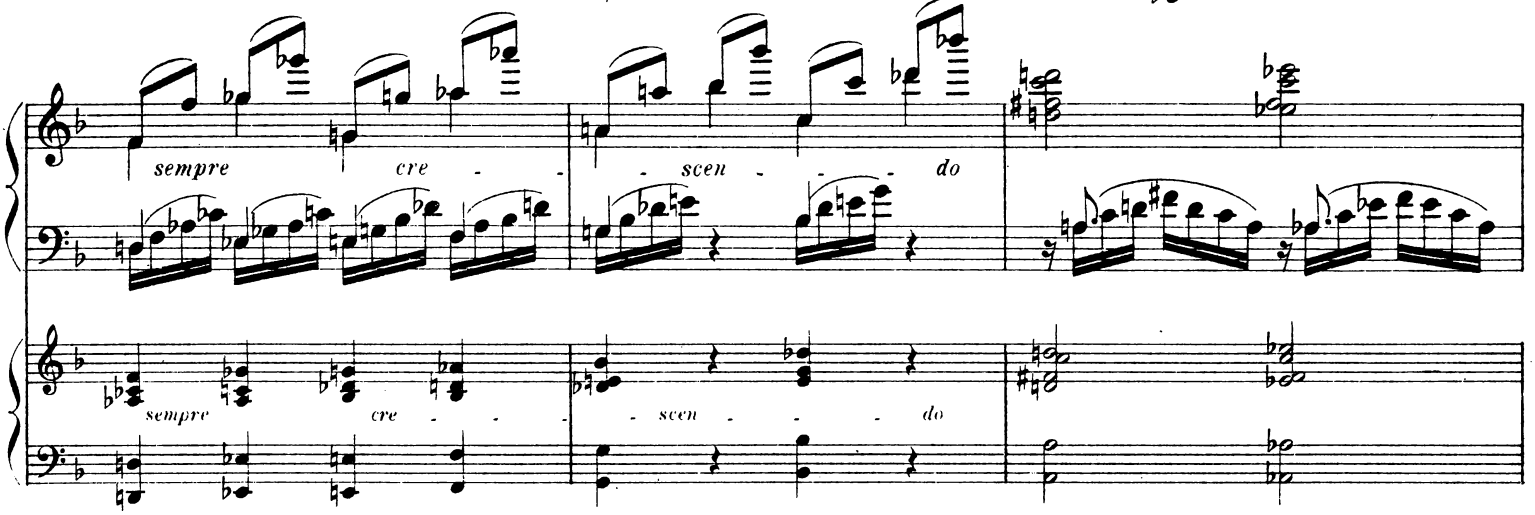
sempre cre - - - scen - - - do

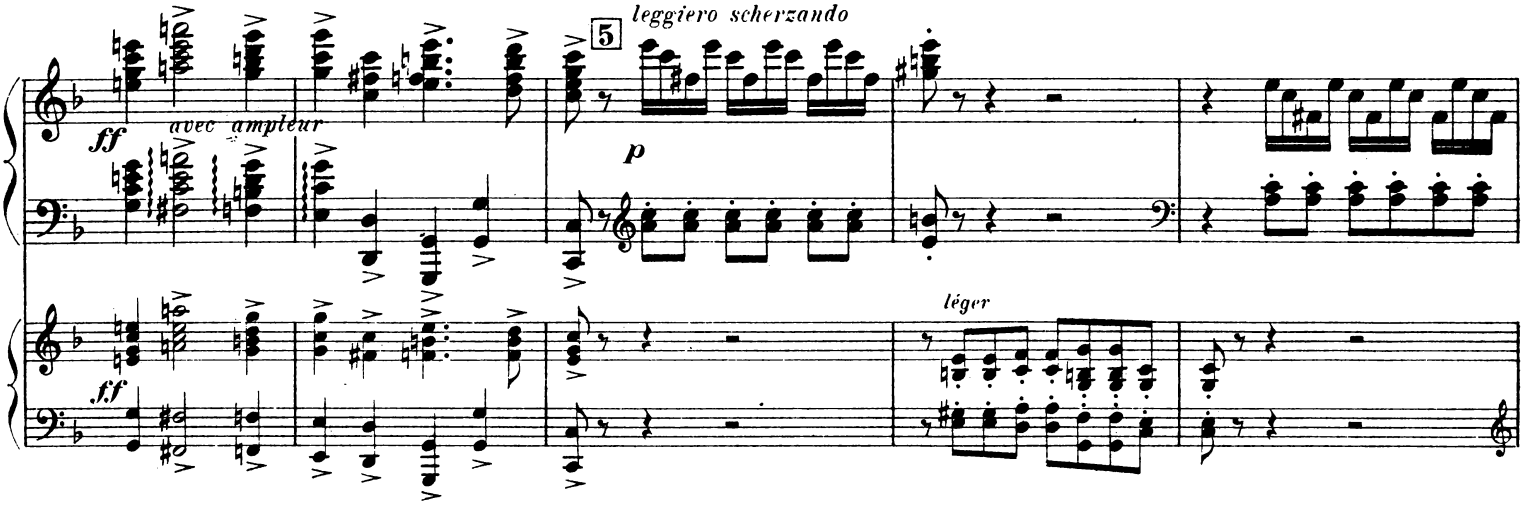
leggiero scherzando
avec ampleur
léger

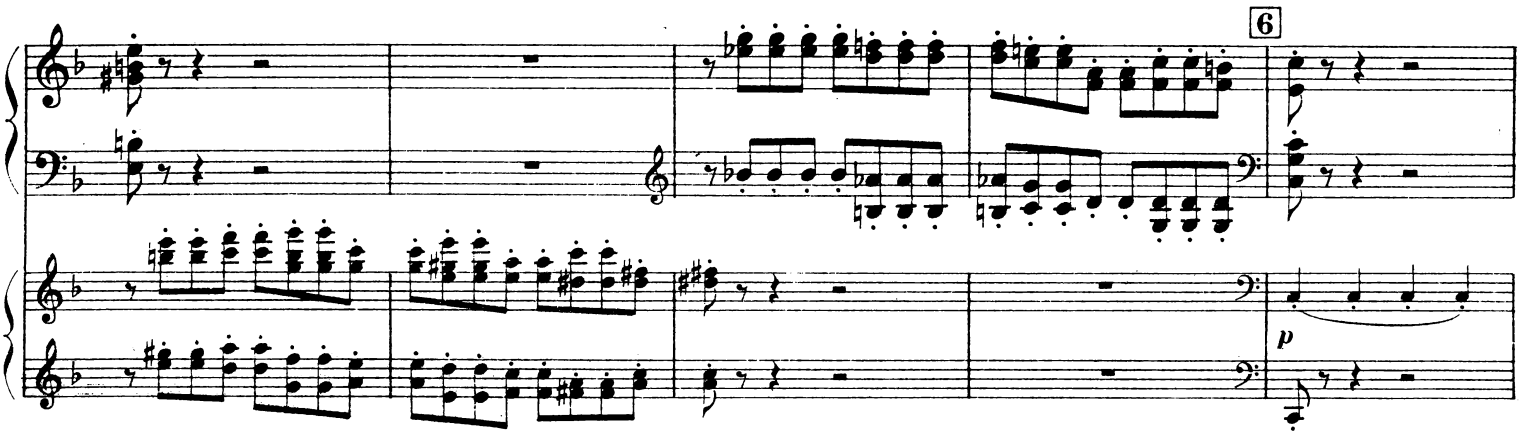

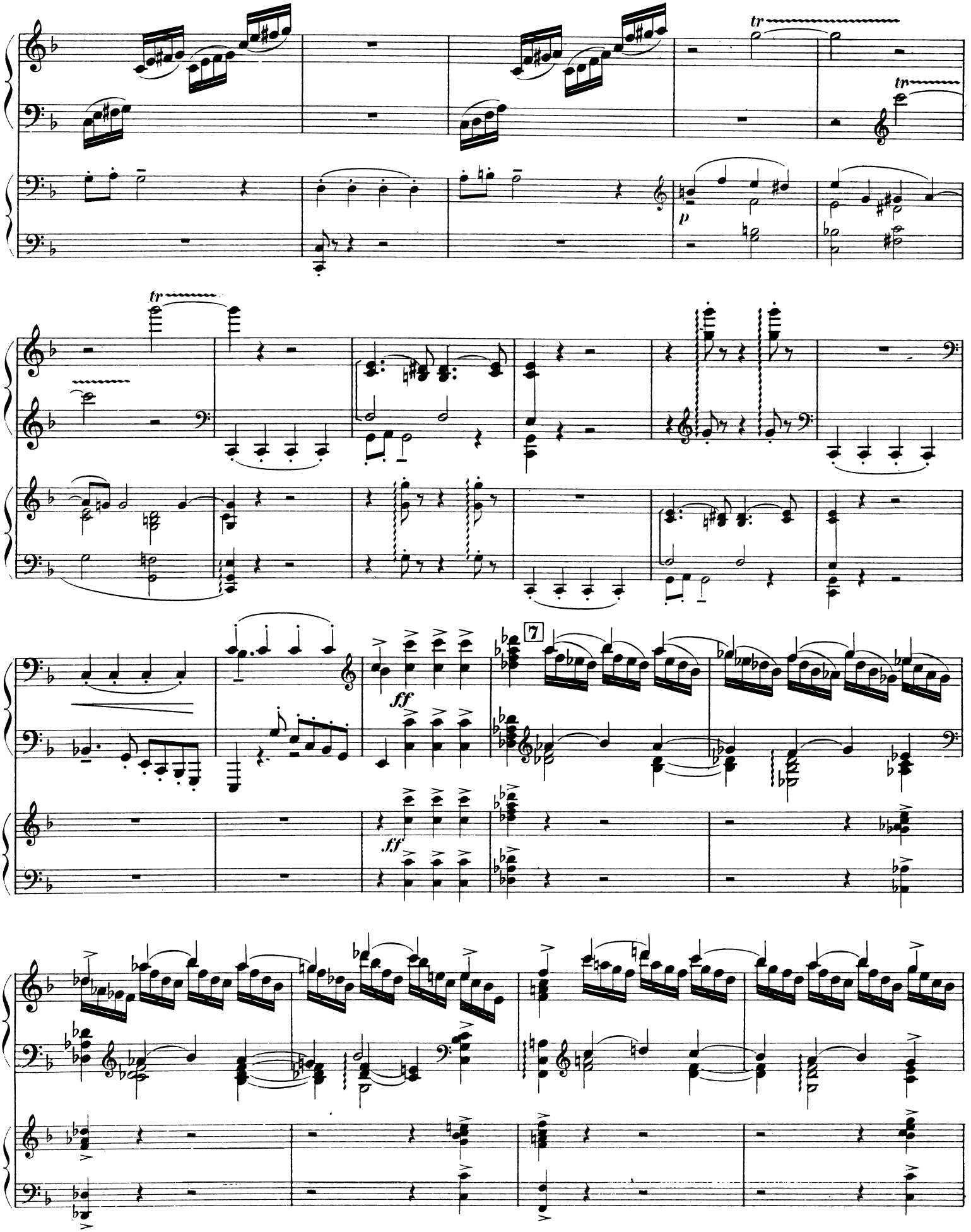
tr
tr
p
tr
ff
7
ff

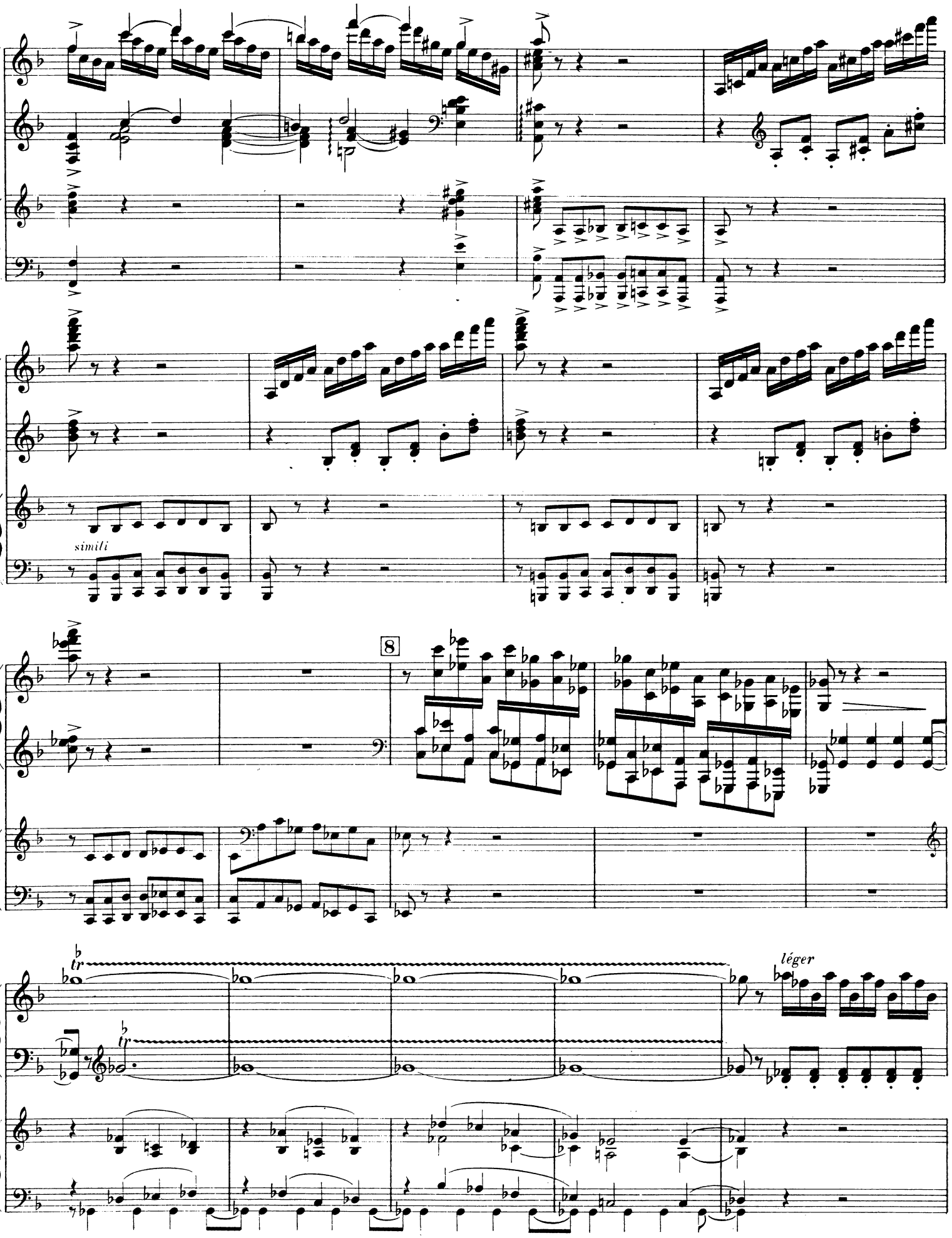
simili
8
tr
tr
léger

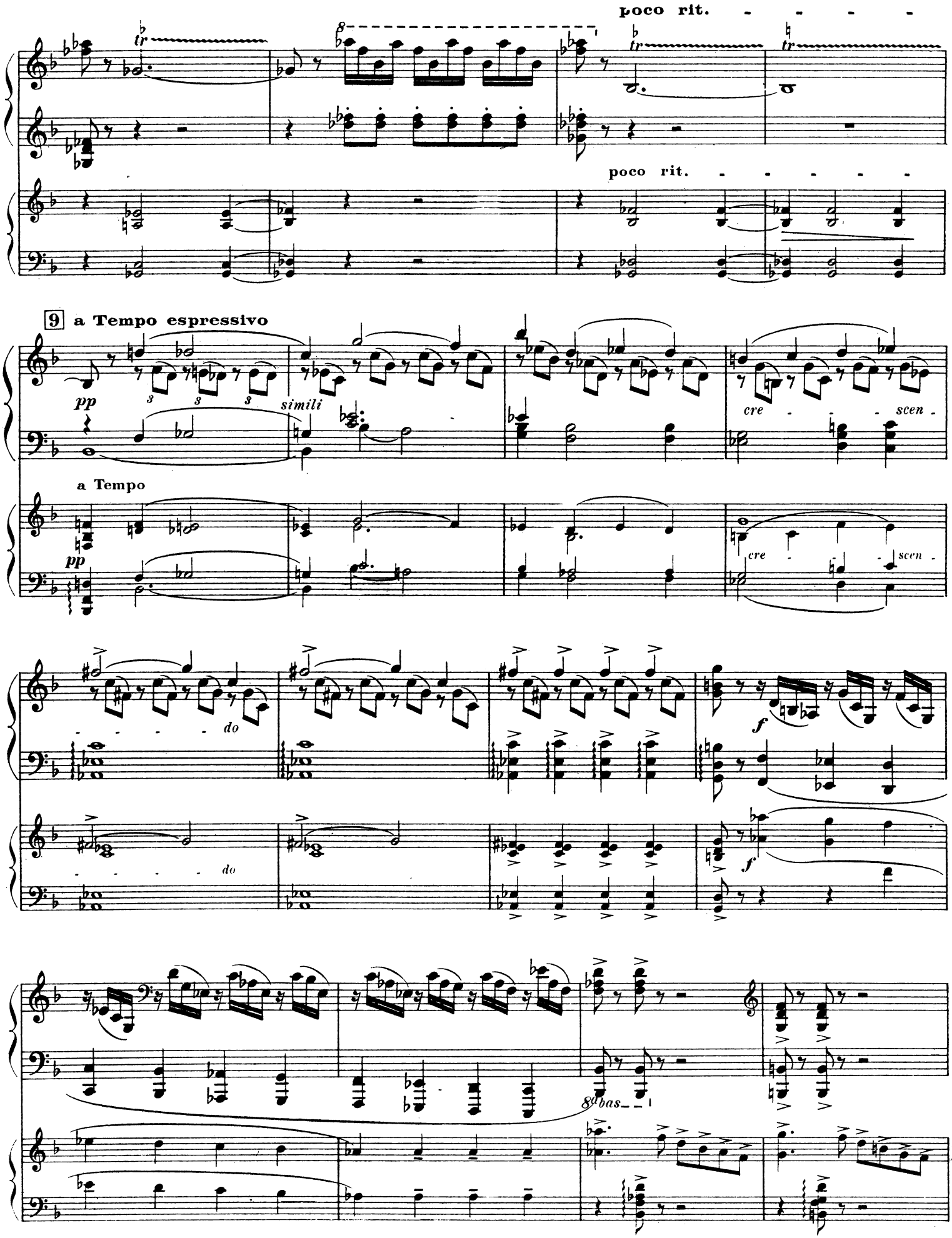
poco rit.
poco rit.
9 a Tempo espressivo
pp
simili
cre scen
a Tempo
pp
cre scen
do
do
f
f
8va bas

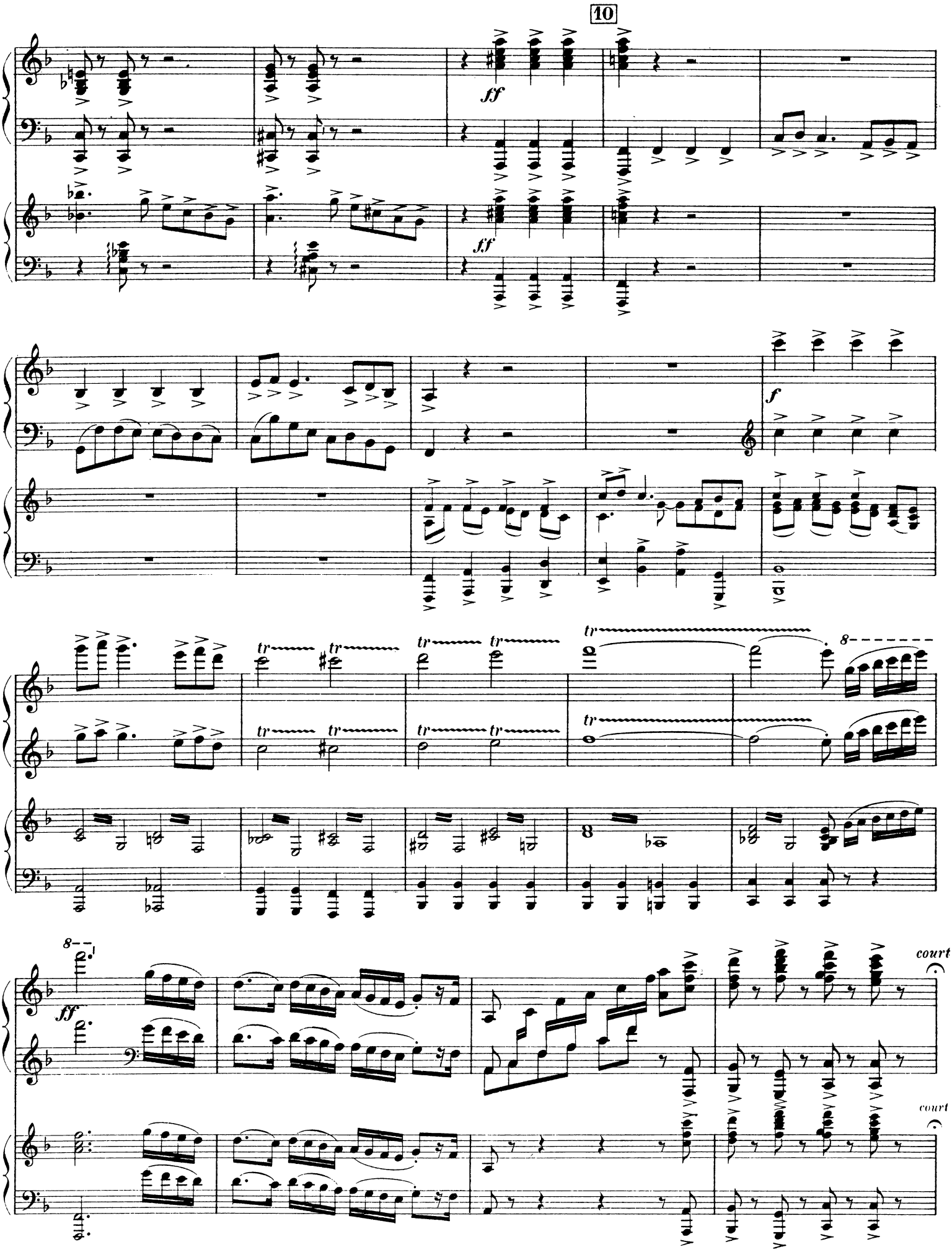
10
ff
ff
f
tr
8
ff
court
court

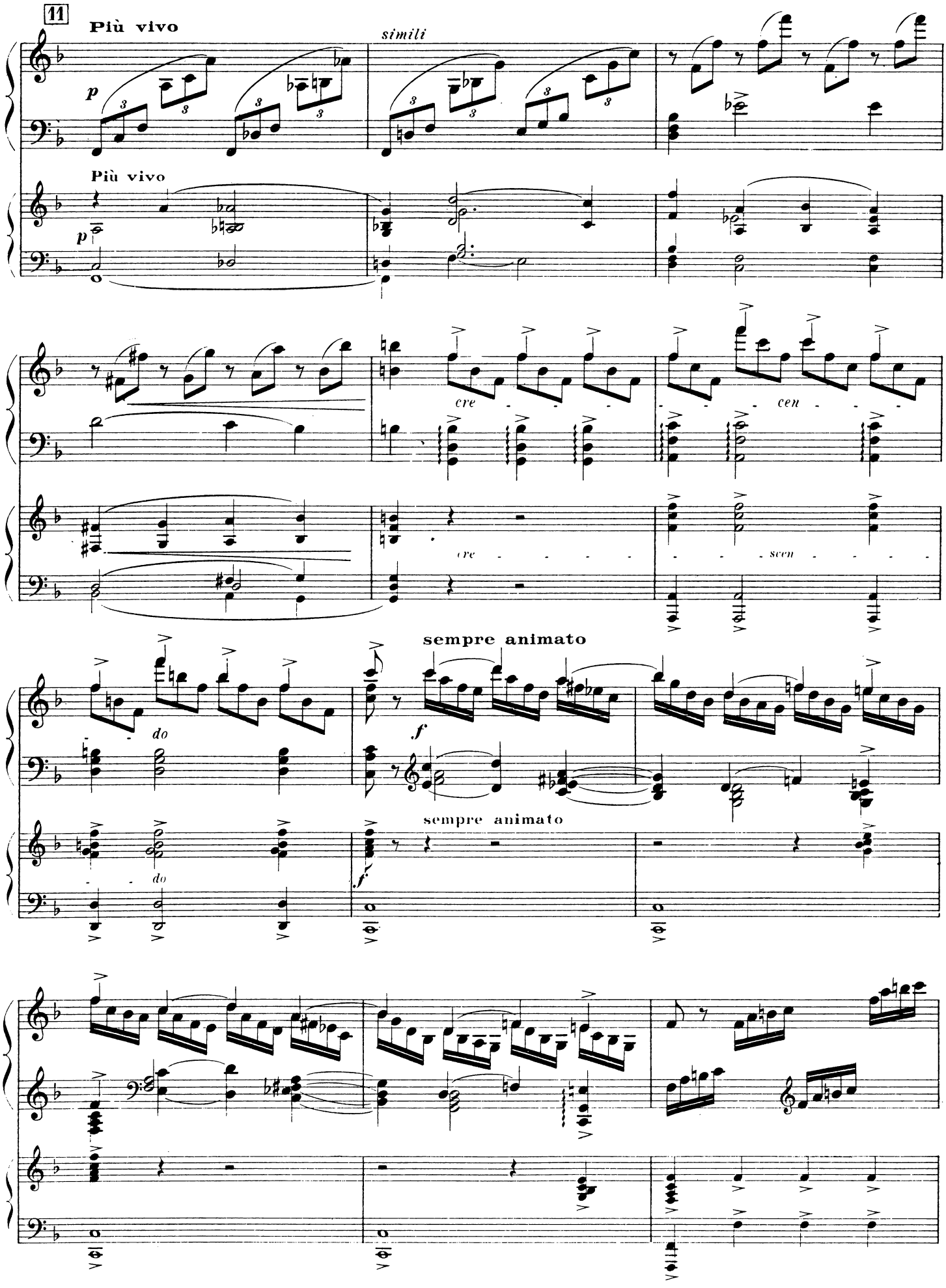
11
Più vivo
simili
p
Più vivo
p
cre - - - - - cen - - -
cre - - - - - - scen - - - -
do
sempre animato
f
sempre animato
do
f

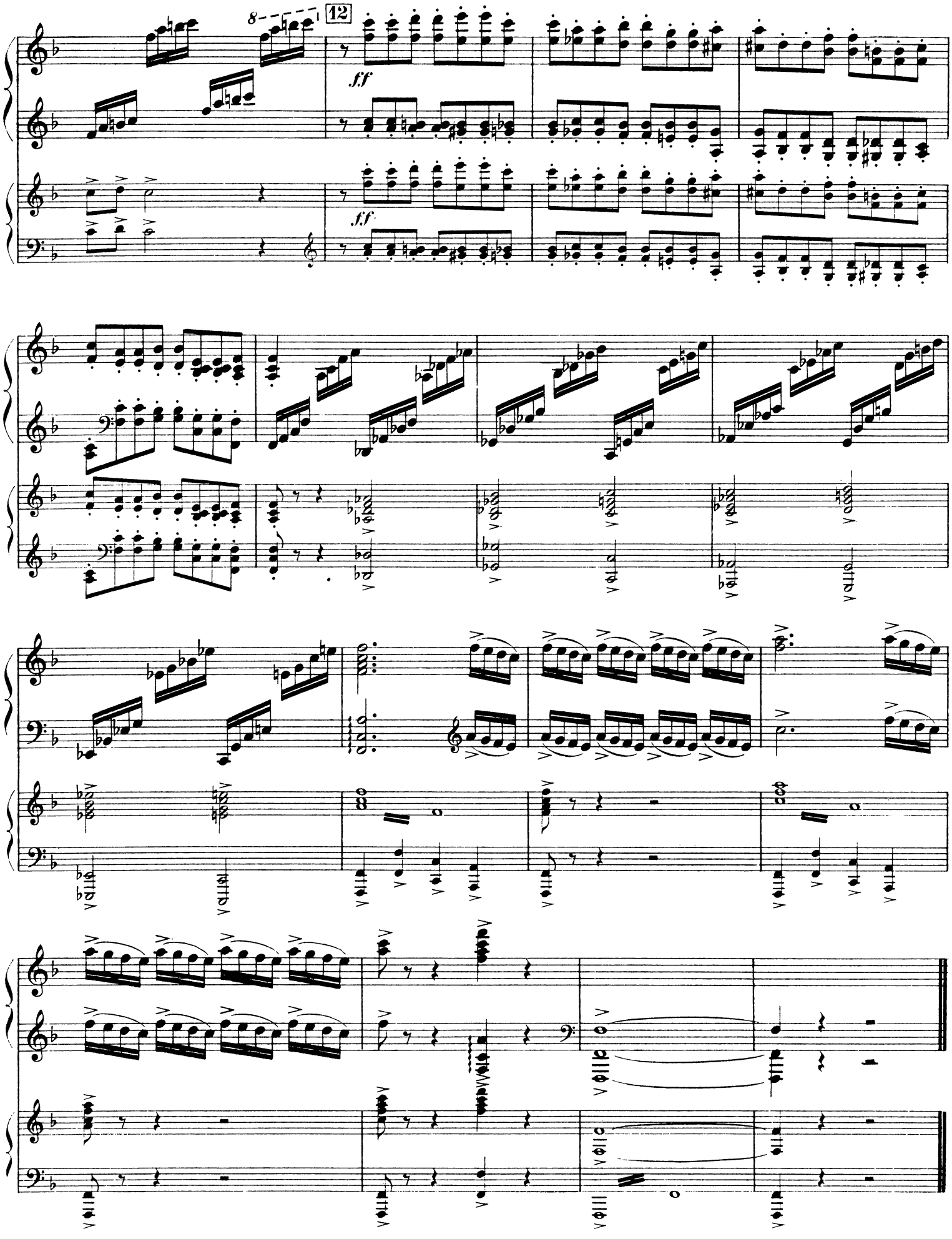

Imp. Delanchy, Dupré et Cie Paris

H. 27.672

Baudon Gr.

En vente AU MÉNESTREL, 2bis, rue Vivienne, HEUGEL, Fournisseur du CONSERVATOIRE

ENSEIGNEMENT DU PIANO

MÉTHODES — TRAITÉS — ÉTUDES A 2 & 4 MAINS — EXERCICES — OUVRAGES DIDACTIQUES. ETC.

Signes d'abréviation : (T.F.), très facile ; (F.), facile ; (A.F.), assez facile ; (M.D.), moyenne difficulté ; (A.D.), assez difficile ; (D.), difficile ; (T.D.), très difficile.

L. ADAM. *Grande méthode de piano du Conservatoire.* . . 20 »
La même, texte espagnol . . . . . 20 »

L. AIMON. — *Abécédaire musical*, exposé des principes de la musique, par demandes et réponses. . . . . 1 »

J.-S. BACH. — *Études en octaves*, édition instructive de I. PHILIPP . . . . . (A.D. à D.) 3 »
— *Préludes et fugues doigtés*, par L. LACOMBE . . . . (D.) 3 »

J.-L. BATTMANN. Op. 100. *Premières études* avec *préludes* pour les petites mains . . . . . (F.) 3 »
— Op. 67. *24 études mélodiques* pour les petites mains, deux suites, chaque . . . . . (A.F.) 3 »

M. BERGSON. Op. 60. *Nouvelles études caractéristiques* . . . . . (A.D. à D.) 6 »

C. DE BÉRIOT et C.-V. DE BÉRIOT. *Méthode d'accompagnement* pour piano et violon, exercices chantants en forme de duettinos . . . . . 5 »
— *L'art de l'accompagnement* appliqué au piano, pour apprendre aux chanteurs à s'accompagner. . . . . 5 »

PAUL BERNARD. Op. 56. *Style et Mécanisme* : 12 études caractéristiques, 4 suites, chaque . . . . . (M.D.) 2 50
Le recueil complet . . . . . 7 »
— *Six études de genre*, chacune . . . . . (D.) 2 »

GEORGES BULL. *Bibliothèque des jeunes pianistes :*
— 1er vol. Op. 90. *Vingt-cinq études mignonnes*, très faciles. 4 »
— 2e vol. Op. 95. *Vingt-cinq études récréatives*, faciles. . 4 »
— 3e vol. Op. 98. *Vingt-cinq études de genre*, petite moyenne force. . . . . 4 »
— 4e vol. Op. 100. *Vingt études pittoresques*, moyenne force. 5 »
— 5e vol. *Première heure d'étude*, exercices pour acquérir la souplesse et l'égalité . . . . . (A.F.) 5 »
— 6e vol. Op. 102. *Les Doigts agiles*, vingt-cinq études de petite vélocité. . . . . (M.D.) 4 »
— 7e vol. Op. 178. *Vingt petits préludes* . . . . . (F.) 3 50
— 8e vol. Op. 179. *Les Petites concertantes* (1er livre), 25 études très faciles, 4 mains. . . . . 5 »
— 9e vol. Op. 180. *Les Petites concertantes* (2e livre), 25 études faciles, 4 mains. . . . . 5 »

J. CAZENAUD. *Études caractéristiques* . . . . . (M.D.) 6 »

FÉLIX CAZOT. *Méthode de piano :*
— 1re partie (élémentaire), les cinq doigts . . . . . 4 »
— 2e partie (degré supérieur), extension des doigts . . . 6 »
Les deux parties réunies . . . . . 9 »

CH. CHAULIEU. *L'Indispensable*, manuel des jeunes pianistes, études journalières de gammes et exercices. . . . . (A.F. à A.D.) 7 »

F. CHOPIN. Op. 10. *Grandes études* (1re livre) . . . . (D.) 2 90
— Op. 25. *Grandes études* (2e livre). . . . . (D.) 2 90
— *24 préludes*, 2 livres, chaque. . . . . (A.D.) 1 » et 1 40
— *3 études* . . . . . (D.) 0 70

CLEMENTI, CRAMER, CHOPIN, SCHUMANN, *15 études.* Edition instructive, par L. PHILIPPP. . . . (D.) 4 »

J.-B. CRAMER. *Études pour le piano* (2e livre) . . (M.D.) 4 80

CH. CZERNY. *Etudes choisies*, édition instructive, avec notes et variantes de I. PHILIPP :
1. *Études de vélocité* . . . . . (M.D. à A.D.) 5 »
2. *Exercices et études en doubles notes* . . (A.D. à D.) 5 »
3. *Exercices et études pour les 2 mains réunies* (A.D.) 5 »
4. *Exercices et études d'octaves et de staccato* (A.D. à D.) 7 »
5. *Exercices et études pour la main gauche* (A.D. à D.) 5 »
6. *Exercices et études pour le trille*. . . . (A.D. à D.) 4 »
7. *Exercices universels* . . . . . (D.) 5 »
— Op. 139. *100 Exercices* doigtés et gradués pour les commençants, 4 livraisons : 1re, 2e, 3e, chaque (A.F.) » 90
La 4e livraison . . . . . (A.F.) 1 40
— Op. 261. *Études élémentaires* pour commençants, en 2 livres, chaque . . . . . (A.F.) 1 20
— Op. 337. *Exercices journaliers* . . . . . (M.D.) 2 70

E. DECOMBES. *Petite méthode élementaire de piano*, édition cartonnée 3 50
Edition brochée 2 50
— *Étude journalière des gammes et arpèges* . . . . (M.D.) 4 »

HENRI DÉCOURCELLE. *Introduction* aux exercices de Maurice DECOURCELLE, en 2 livres, chaque . (A.F. à M.D.) 2 50

MAURICE DECOURCELLE. *Trois cahiers d'exercices* . . . . . (M.D. et A.D.)
— 1er cahier. Op. 14. Exercices progressifs divisés en 15 journées d'études . . . . . 3 »
— 2e cahier. Op. 41. Exercices et préludes dans tous les tons les plus usités. . . . . 3 »
— 3e cahier. Op. 30. Répertoires d'exercices dans tous les tons majeurs et mineurs . . . . . 4 »

LÉON DELAFOSSE. *Études pittoresques* . . . . . (A.D.) 12 »

F. DOLMETSCH. Op. 33. *Douze petites études récréatives.* . . . . . (F.) 6 »
— Op. 51. *Douze nouvelles études récréatives*. . . . (A.F.) 10 »

TH. DUBOIS. *Douze études de concert*. . . . . (D.) 10 »
1re série (6 numéros) . . . . . 6 »
2e série (6 numéros) . . . . . 6 »
Chaque étude séparée. 2 50

F. DURANTE. *Six études et divertissements* en 2 livres, Ed. MARMONTEL, chacun. . . . . (A.D.) 1 10

CH. DUVOIS. *Le mécanisme du piano appliqué à l'étude de l'harmonie* (enseignement simultané du piano et de l'harmonie) :
Introduction. Principes théoriques et pratiques de la musique. . . . . 3 »
1er cahier. Exercices de mécanisme, sans déplacement de main . . . . . 3 »
2e cahier. *Progressions mélodiques*, exercices pour la progression de la main . . . . . 3 »
3e cahier. *Les gammes*, d'après une notation qui en facilite l'étude. . . . . 3 »
4e cahier. *Harmonie*, théorie et pratique des accords et arpèges appliqués au piano. . . . . 5 »
5e cahier. *Etude des doubles notes*. Jeu lié, jeu du poignet, tierces, sixtes, octaves et accords . . . . 4 »
6e cahier. *Marches d'harmonie*, exemples pris des grands maîtres. . . . . 4 »
7e cahier. *Appendice à l'étude de l'harmonie* . . . . 3 »
8e cahier *L'art de phraser*. . . . . 4 »
L'ouvrage complet . . . . . 25 »

H. ENCKAUSEN. Op. 63. *Les premiers exercices du jeune pianiste :*
1er livre. Très facile. . . . . 2 »
2e livre. Facile. 2 50
3e livre. Petite moyenne force. 2 50
4e livre. Moyenne force 2 50
— Op. 58. *Les premiers éléments*, études à quatre mains :
1er livre. Petits exercices pour la main au repos (F.) 0 50
2e livre. Exercices pour les cinq doigts, dépassant peu l'étendue d'une octave . . . . . (F.) 0 80
2e livre *bis*. Complément du livre précédent . . (F.) 0 80
3e livre. Exercices un peu plus difficiles avec l'usage de la clef de *fa*. . . . . (A.F.) 1 »
4e livre. Variations faciles et brillantes. . . . (M.D.) 0 80

G. FALKENBERG. *Les pedales du piano*, avec 170 exemples. . . . . 10 »

BENJAMIN GODARD. Op. 42. *12 études artistiques* (D.) 15 »
— Op. 107. *12 nouvelles études artistiques* . . . . . (D.) 15 »
Les 24 études réunies. . . . . 25 »

F. GODEFROID. *L'école chantante du piano :*
1er livre. Théorie et 72 exercices et mélodies-types (T.F. à A.D.) 8 »
2e livre. 15 études mélodiques pour les petites mains. . . . . (M.D.) 4 »
3e livre. 12 études caractéristiques . . . (M.D à D.) 4 »

A. GORIA. Op. 33. *Six grandes études artistiques*, style et mécanisme . . . . . (A.D.) 8 »
— Op. 72. *Le pianiste moderne*. 12 études de style et de mécanisme, avec préludes et annotations, en 2 séries, chacune. . . . . (A.D.) 7 »

JOSEPH GRÉGOIR. *École moderne du piano* :
— Op. 101. *Études progressives*, moyenne difficulté, 24 études de style et d'expression, en 4 livres de 6 numéros, chaque . . . . . 3 »
— Op. 99. *Grandes études difficiles*, 24 études de style et de mécanisme, en 4 livres de 6 numéros, chaque (M.D. à D.) 5 »

AD. HENSELT. *Exercices préparatoires*, édition instructive, par I. PHILIPP . . . . . (M.D.) 4 »

J.-CH. HESS. *Étude journalière* . . . . . (M.D.) » 85

H. HEUGEL. *Méthode de piano*, analytique et progressive. . . . . 8 »

F. HILLER. Op. 15. 25 *Grandes études d'artiste*, dédiées a Meyerbeer . . . . . 8 »
1re suite . . . . . (M.D.) 1 »
2e suite . . . . . (M.D.) » 80
3e suite . . . . . (M.D.) » 60
4e suite . . . . . (M.D.) » 70
5e suite . . . . . (M.D.) » 50
6e suite . . . . . (M.D.) » 80

J.-N. HUMMEL. *Exercices journaliers*, édition instructive avec notes et variantes, par I. PHILIPP . . . . . (A.D.) 4 »

KALKBRENNER (FR.). Op. 108. *Méthode complète de piano*, 20e édition . . . . . 8 »
— *Petite méthode* (extraite de la grande) . . . . . 4 »
— *Gammes* dans toutes les positions 1 25
— Op. 20. *Etudes* dédiées à Clementi . . . . . (A.D.) 3 20
— Op. 88. *Vingt-quatre preludes* . . . . . (M.D.) 3 »
— Op. 108. *Douze études* pour l'indépendance des doigts. (A.D.) 1 60
— Op. 126. *Douze études préparatoires* . . . . . (A.F.) 1 30
— Op. 161. *Douze autres études préparatoires* (A.D. à D.) 1 65
— Op. 169. *Vingt études progressives* . . . . (A.F. à A.D.) 1 55

KESSLER. *Études* . . . . . 8 »

KLEMCZYNSKI. Op. 30. *Les encouragements de l'étude*, 2 suites de récréations, chaque . . . . . (A.F.) 2 »
— Op. 31. *24 Petites études mélodiques* en 2 suites, chaque . . . . . (A.F.) 2 »

A. KONTSKI. Op. 77. *Fleurs mélodiques*, 12 études caractéristiques, 2 livres, chaque . . . . . (M.D.) 3 »
— Op. 105. *Le Berquin du Piano*, exercices pour les petites mains, suivis de petits morceaux à 2 et à 4 mains (T.F. à M.D.) 4 »

KOSZUL. *Préludes*, 2 livres, chaque. . . . . (A.D.) 4 »

THÉODORE LACK. *Cours de piano de Mlle Didi* (op. 85) :
Exercices de Mlle Didi. . . . . (F.) 3 50
Gammes de Mlle Didi . . . . . (F.) 1 70
Etudes de Mlle Didi (1re livre) . . . . . (T.F.) 3 50
Etudes de Mlle Didi (2e livre). . . . . (F.) 3 50
Préludes de Mlle Didi . . . . . (T.F.) 2 50

L. LACOMBE. Op. 10. *Six études de style et de mécanisme*. . . . . (D.) 3 »
— *Préludes et Fugues* de BACH, doigtés . . . . . (D.) 3 »

LEBOUC-NOURRIT (Mme CH.). *Petit manuel de mesure et d'intonation à l'usage des jeunes enfants :* 60 tableaux calqués en 5 cahiers, belle édition. Chaque. . . . . 2 »
— Les mêmes tableaux, édition populaire. Chaque cahier. 1 »

TH. LECUREUX. Op. 30. *12 Grandes études caractéristiques* . . . . . (A.D.) 7 »

LENORMAND (René). *Exercices artistiques*, conçus sur un plan nouveau. . . . . (A.D. à D.) 5 »

MATHIS LUSSY. *Exercices de piano* dans tous les tons majeurs et mineurs, à composer et à écrire par l'élève, précédés de la théorie des gammes, des modulations, etc., etc., et de nombreux exercices théoriques. . . . 7 »
— *Carton-pupitre-exercice du pianiste*, résumant en six pages toutes les difficultés du piano et donnant toutes les formes de gammes et d'exercices. . . . . 3 »

A. MARMONTEL. Op. 60. *L'art de déchiffrer*, 100 petites études de lecture musicale, 2 livres, chaque. . 4 » et 6 »
— Op. 80. *Petites études mélodiques de mécanisme*, précédées d'exercices-préludes . . . . . 6 »
— Op. 85. *Grandes études de style et de bravoure* (A.D. à T.D.) 12 »
— Op. 111. *L'art de déchiffrer à quatre mains*, 50 études mélodiques et rythmiques de lecture musicale, 2 livres, chaque . . . . . 5 »
— Op. 157. *Enseignement progressif et rationnel du piano*, école de mécanisme et d'accentuation :
1er cahier. Tons majeurs diésés . . . . . 4 »
2e — Tons majeurs bémolisés . . . . . 4 »
3e — Tons mineurs diésés . . . . . 4 »
4e — Tons mineurs bémolisés . . . . . 4 »
5e — Gammes chromatiques. . . . . 1 »
L'ouvrage complet . . . . . 15 »
— *Le mécanisme du piano*, 7 grands exercices modulés, résumant toutes les difficultés usuelles du piano :
I. Les cinq doigts . . . . . 3 »
II. Le passage du pouce . . . . . 3 »
III. L'extension des doigts . . . . . 3 »
IV. Les traits diatoniques . . . . . 3 »
V. Nouvelle étude journalière . . . . . 3 »
VI. Difficultés spéciales . . . . . 3 »
Les 3 premiers exercices élémentaires réunis. 7 »
Les 3 exercices supérieurs réunis . . . . . 7 »
Les 6 exercices réunis . . . . . 12 »
VII. Gammes en tierces et arpèges (exercice complémentaire). . . . . 3 »
— *Conseils d'un professeur sur l'enseignement technique et l'esthetique du piano* . . . . . 3 »
— *Vade-mecum du professeur de piano*, catalogue gradué et raisonné des meilleures méthodes, études et œuvres choisies des maitres anciens et contemporains . . . . . 3 »
Conseils et *vade-mecum* réunis . . . . . 5 »

G. MATHIAS. Op. 28. *Études spéciales de style et de mécanisme*, deux livres chaque . . . . . (M.D. à A.D.) 5 »
— Op. 58. *Douze pièces symphoniques* :
1re suite. — 2e suite, chaque . . . . . (A.D.) 2 50
3e suite. — 4e suite, chaque . . . . . (D.) 3 50
Les quatre suites réunies . . . . . 10 »

ED. MOUZIN. *Préludes et fugues*, introduction à l'étude des fugues de J.-S. BACH, en 2 livres, chacun . . (M.D.) 3 »

CH. NEUSTEDT. Op. 31. *20 études progressives et chantantes* . . . . . (A.F. à M.D.) 4 »

N. NUYENS. *Avant la gamme*, 6 petits morceaux faciles . 2 50
— *Les fêtes de famille*, 6 petits morceaux faciles 2 50
— *Esquisses musicales*, 12 études de style. . . . . (M.D.) 4 »

A. PÉRILHOU. *Études dans le style lié* (préludes et pièces), (M.D.) 4 »

J. PISCHNA. *Exercices progressifs*, nouvelle édition revue avec notes et variantes, par I. PHILIPP . . . . . (D.) 3 »
— *Le Petit Pischna*, études préparatoires aux exercices progressifs, de J. Pischna, par I. PHILIPP . . . . (M.D.) 3 »

I. PHILIPP. *Anthologie pianistique*, collection d'études séparées pour le travail technique et pour le concert, classées, revues, doigtées et annotées. (Voir *Catalogue spécial.*)
— *Études choisies* de CH. CZERNY, édition instructive avec notes et variantes :
1. *Études de vélocité* . . . . . (M.D. à D.) 5 »
2. *Exercices et études en doubles notes* . . (A.D. à D.) 5 »
3. *Exercices et études pour les 2 mains réunies* (A.D.) 5 »
4. *Exercices et études d'octaves et de staccato* (A.D. à D.) 7 »
5. *Exercices et études pour la main gauche* (A.D. à D.) 5 »
6. *Exercices et études pour le trille* . . . (A.D. à D.) 4 »
7. *Exercices universels* . . . . . (D.) 5 »
— *Études en octaves*, d'après J.-S. BACH. . . . (A.D. à D.) 3 »
— *15 études* de CLEMENTI, CRAMER, CHOPIN, SCHUMANN, édition instructive. . . . . (D.) 4 »
— *20 études de vélocité* . . . . . 4 »
— *20 nouvelles études de vélocité* . . . . . (M.D.) 3 »
— *Exercices d'Antoine Rubinstein*, édition annotée (A.D. à D.) 6 »
— *Exercices de moyenne force* . . . . . (M.D.) 6 »
— *Exercices préparatoires de Ad. Henselt*, édition instructive . . . . . (M.D.) 4 »
— *Exercices de tenues, pour développer l'agilité des doigts.* (A.D.) 5 »
— *Exercices de virtuosité*. . . . . (D.) 3 »
— *Exercices, études et morceaux* dans tous les tons. (F. à M.D.) 6 »
— *Exercices journaliers*, de J. N. HUMMEL, édition instructive avec notes et variantes . . . . . (A.D.) 4 »
— *Exercices pour développer l'indépendance des doigts* (A.D. à D.) 5 »
— *Exercices progressifs* de J. PISCHNA, édition instructive avec notes et variantes. . . . . (D.) 3 »
— *Exercice technique quotidien* . . . . . (A.D.) 3 »
— *La gamme chromatique* . . . . . (A.D.) 2 »
— *Le Petit Pischna*, études préparatoires aux exercices progressifs, de J. PISCHNA . . . . . (M.D.) 3 »
— *80 Problèmes techniques et leur solution* . . . . (D.) 6 »
— *Quelques exercices faciles*, op. 53 . . . . . (A.F.) 3 »
— *Travail journalier de Zimmermann*, édition instructive :
Livre I. *Célèbres gammes* . . . . . (M.D.) 1 »
Livre II. *Exercices techniques*. . . . . (A.D. à D.) 3 »

H. ROSELLEN. *Méthode élémentaire* . . . . . 7 »
— *Manuel du pianiste*, exercices journaliers . . . . . 4 »

G. ROSSINI. *Études, exercices variations*, ... (M.D.) 10 »

A. RUBINSTEIN. *Exercices*, édition annotée par I. PHILIPP. . . . . (A.D. à D.) 6 »

J. RUMMEL. *24 préludes* dans tous les tons . . . . (M.D.) 2 50

A. SCHMIDT. *Études et exercices* . . . . . (F. à A.D.) 3 »

FLORENT SCHMITT. *8 Courtes pièces*, à 4 mains, pour préparer à la musique contemporaine, la partie de l'élève sur les cinq premières notes de la gamme . . . . . (F.) 6 »

C. STAMATY. *Le rythme des doigts*, exercices-types à l'aide du métronome . . . . . (A.F. à M.D.) 5 »
— *Abrégé du rythme des doigts* 2 50
— Op. 21. *Douze études pittoresques* . . . . . (A.D.) 7 »
— Op. 33. *Etudes caractéristiques sur Oberon* (Weber). (A.D.) 7 »
— *Chant et mécanisme :*
1er livre. Op. 27. 25 études pour les petites mains (F.) 4 »
2e livre, Op. 38. 20 études de moyenne difficulté . . . 4 »
3e livre. Op. 39. 24 études de perfectionnement (A.D.) 6 »
— *Les concertantes*, 24 études spéciales et progressives à quatre mains, 2 livres, chaque . . (A.F. à M.D.) 5 » et 6 »

S. STOJOWSKI. 3 études de concert . . . . . (D.) 3 »

A. TROJELLI. *Petite école élémentaire du piano à 4 mains* (la 1re partie d'une extrême facilité, sans passage de pouce et sans écarts ; la 2e partie écrite dans la moyenne force pour le professeur ou un élève plus avancé). 2 cahiers de 12 nos, chaque. . . . . (T.F.) 2 50

H. VALIQUET. *La mère de famille*, alphabet des jeunes pianistes ou *les 25 premières leçons de piano*, théorie élémentaire de A. ELWART. . . . . (T.F.) 3 »
— *Exercices rythmiques et mélodiques du premier âge* (F.) 4 »
— *Le premier âge* ou le *Berquin des jeunes pianistes :*
1. Op. 21. Le premier pas, 15 études très faciles . . 3 »
2. Op. 17. Les grains de sable, 6 petits morceaux sur les cinq notes . . . . . (T.F.) 2 50
3. Op. 22. Le progrès, 15 études faciles pour les petites mains, ... (F.) 3 »
4. Op. 18. Contes de fées, 6 petits morceaux favoris. (F.) 3 »
5. Op. 23. Le succès, 15 études progressives pour les petites mains . . . . . (F.) 3 50
6. Op. 19. *Les soirées de famille*, 6 petits morceaux brillants. . . . . (A.F.) 4 »
Les brins d'herbe, 6 petits morceaux faciles 2 50

VIGUERIE. *Méthode* . . . . . 5 »
— 1re partie de la méthode, augmentée de 12 récréations très faciles, par A. THYS. . . . . 3 »

A. VILLOING. *École pratique du piano* . . . . . 20 »
— *Exercices d'Antoine Rubinstein*, tirés de la méthode, nouvelle édition annotée par I. PHILIPP . . . . . (M.D.) 6 »

PAUL WACHS. *Mes petites études*, extrêmement faciles et spécialement écrites pour les commençants, en 2 livres, chaque . . . . . (T.F.) 4 »

J. ZIMMERMAN. *Célèbres gammes*, exercices et préludes. 1 »
édition instructive, par I. PHILIPP . . . . . (M.D.) 1 »
— *Exercices techniques* (édition instructive de I PHILIPP). (M.D. à A.D.) 3 »

GÉZA ZICHY. *6 études pour la main gauche seule.* . . (D.) 10 »
*** *Le pianiste lecteur*, 2 recueils progressifs de manuscrits autographiés des auteurs en vogue, pour apprendre à lire la musique manuscrite, chaque recueil . . . . . 7 »

IMPRIMERIE CHAIX, RUE BERGÈRE, 20, PARIS. — 7538-6-21.— (Encre Lorilleux).

Dubois (Th.) (A. D.). Trois airs de ballet.
1. Tempo di Valza 1 50
2. Allegretto 1 75
3. Saltarelle . . . . . 2 »
— Douze études de concert :
1. En *ré* majeur. — 2. En *ré* bémol majeur. — 3. En *sol* majeur. — 4. En *fa* mineur. — 5. En *mi* bémol majeur. 6. En *si* majeur. — 7. En *la* mineur. — 8. En *mi* majeur. — 9. En *fa* majeur. — 10. En *la* majeur. — 11. En *fa* dièse majeur. — 12. En *la* bémol majeur. . . . . Chaque n°. 2 50
Le recueil . . . . . 10 »
— *La Farandole*, airs de ballet :
1. Les Tambourinaires . . . . . 2 »
2. La Provençale 1 75
3. Adagio 1 50
4. Valse des Olivettes . . . . . 2 »
5. Vivette, variation . . . . . 1 »
6. Les Ames infidèles 1 75
7. Bacchanale . . . . . 1 »
8. La Tentation *(Sylvine)* . . . . . 1 »
9. L'Apparition 1 50
10. Valse des Ames infidèles . . . . . 2 »
11. Variation . . . . . 1 »
12. La Farandole fantastique . . . . . 2 »
13. Cloches et Violoneux 1 50
14. Le Bouquet, petit menuet . . . . . 1 »
15. La Couronne, valse lente . . . . . 1 »
— *Xavière*, transcriptions :
1. Entr'acte-rigaudon . . . . . 1 »
2. Danses cévenoles . . . . . 2 »
3. Marche des batteurs 1 75
— *Aben-Hamet*, trois airs de ballet :
1. Les Almées 1 75
2. Les Bayadères . . . . . 1 »
3. Danse de l'Abeille . . . . . 2 »

Dupont (G.). Les Heures dolentes :
1. Epigraphe . . . . . 1 »
2. Le soir tombe dans la chambre . . 2 »
3. Du soleil au jardin . . . . . 2 »
4. Chanson de la pluie 1 50
5. Après-midi de dimanche 1 50
6. Le Médecin . . . . . 1 »
7. Une amie est venue avec des fleurs. 1 50
8. La Chanson du vent . . . . . 3 »
9. Au coin du feu 1 50
10. Coquetteries . . . . . 3 »
11. La mort rôde . . . . . 2 »
12. Des enfants jouent au jardin . . . 3 »
13. Nuit blanche. Hallucinations. . . 3 »
14. Calme . . . . . 1 »
Le recueil . . . . . 8 »
— Le Chant de la Destinée. . . . . 4 »
— La Maison dans les Dunes :
1. Par un clair matin 1 75
2. Voiles sur l'eau . . . . . 2 »
3. La Maison du souvenir . . . . . 1 »
4. Mon frère le vent, ma sœur la pluie 3 »
5. Mélancolie du bonheur 1 50
6. Le soleil se joue dans les vagues. 3 »
7. Le soir dans les pins . . . . . 2 »
8. Le bruissement de la mer, la nuit. 1 50
9. Clair d'étoiles 1 50
10. Houles . . . . . 3 »
Le recueil . . . . . 6 »
— Air à danser sur un vieux thème breton *(La Glu)* . . . . . 1 »

Fauré (G.). (D.). Op. 90. 7e Barcarolle. 2 50
— Op. 91. 4e Impromptu 2 50
— Op. 96. 8e Barcarolle . . . . . 2 »
— Op. 97. 9e Nocturne . . . . . 2 »
— Op. 100. 10e Nocturne . . . . . 2 »
— Op. 101. 9e Barcarolle . . . . . » »
— Op. 102. 5e Impromptu . . . . . » »
— Op. 103. Trois préludes réunis . . 3 »
1. En *ré* bémol 1 50
2. En *ut* dièze mineur . . . . . 2 »
3. En *sol* mineur 1 75

Février (H.). (A. D.). Monna Vanna :
1. Sous la tente, 1er entr'acte . . . . 1 »
2. L'angoisse de Guido, 2e entr'acte . 2 50
3. Interlude . . . . . 2 »

Franck (César). Morceau symphonique de *Rédemption* . . . . . 3 »

Giordano (U.). André Chénier :
1. Pastorale et Gavotte 1 75
2. Muscadins et Muscadines 1 75
3. Ronde de nuit et Marche 1 75

Godard (Benjamin). (A. D.). Op. 42. Douze Études artistiques :
1. Le Cavalier fantastique 1 75
2. Près de la Source 1 75
3. Inquiétude 1 75
4. Barcarolle 1 75
5. Les Fuseaux 1 75
6. Hymne . . . . . 2 »
7. Scherzo-allegro . . . . . 2 »
8. Lied 1 50
9. Impromptu . . . . . 2 »
10. Fantaisie 1 50
11. Romance 1 75
12. La Chevaleresque 2 50
Le recueil . . . . . 15 »
— Op. 107. Douze Nouvelles Études artistiques :
13. Sous la feuillée 1 75
14. Par monts et par vaux . . . . . 2 »
15. Jonglerie 1 75
16. Avant le départ 1 75
17. Tournoiement de fées 2 50
18. Attente 1 75
19. En songe . . . . . 2 »
20. Conte joyeux 1 75
21. Divertissement 1 75
22. Des ailes 2 50
23. Guirlandes 1 75
24. En route 2 50
Le recueil . . . . . 15 »
Les 2 recueils réunis (nos 1 à 24). 25 »

Godard (B.). (A. D.) *(Suite)*.
— Danse des Bohémiens du *Tasse* . . 2 »
— Pastorale, extraite du *Tasse* . . . 2 »
— Trois fragments poétiques :
1. Depuis l'heure charmante (Lamartine) 1 75
2. Un soir nous étions seuls (Musset). 1 75
3. Elle est jeune et rieuse (Hugo) . . 1 75
— Op. 86. Promenade en mer 1 75
— Op. 88. 5e valse chromatique . . . 2 50
— Op. 122. Mazurka héroïque 2 50
— Op. 141. Redowa . . . . . 2 »
— Op. 146. Valse d'automne . . . . . 2 »
— Canzonetta du Concerto romantique, transcrite par P. Vidal . . 2 50

Gounod (Ch.). Méditation sur le premier prélude de Bach . . . . . 2 »

Hahn (Reynaldo). (A. D.). Portraits de Peintres :
1. Albert Cuyp 1 75
2. Paul Potter . . . . . 1 »
3. Anton Van Dyck . . . . . 1 »
4. Antoine Watteau 1 75
Les 4 numéros en portefeuille . 5 »
— Premières Valses :
1. En *ré* bémol (A J. Morpain) . . . 1 »
2. En *mi* majeur (A J. Morpain) . . 1 50
3. Ninette, en *la* bémol . . . . . 1 »
4. Valse noble, en *si* majeur . . . . 1 »
5. A l'ombre rêveuse de Chopin . . . 1 »
6. En *ré* majeur (A Marmontel) . . . 1 75
7. Berceau (A Mlle S. Lemaire) . . . 1 »
8. En *mi* majeur (A E. Risler) . . . 1 »
9. La Feuille (A Marmontel) . . . . . 1 »
10. En *la* majeur . . . . . 2 »
Le recueil complet . . . . . 5 »
— *La Carmélite*, transcriptions :
a) Menuet-prélude . . . . . 1 »
b) Bergers et Bergères . . . . . 1 »
c) Faunes et Dryades 1 75
d) Prélude du Cloître . . . . . 1 »
— *Juvenilia*, pièces extr. du recueil :
1. Portrait . . . . . 1 »
2. Promenade 1 75
6. Les Regards amoureux . . . . . 1 »
Le recueil complet (6 nos) . . . . 4 »
— Pavane d'Angelo 1 75
— Cadence pour le concerto en *ut* majeur, de Mozart . . . . . 3 »
— Sonatine en *ut* majeur . . . . . 4 »
— Les Rêveries du Prince Eglantine. 1 »
— *La Fête chez Thérèse*, airs de ballet :
1. Danse des petites apprenties . . . 1 »
2. La Contredanse des grisettes. . . 1 50
3. Valse de Mimi Pinson 2 50
4. Scène de l'essayage 2 50
5. Danse galante . . . . . 2 »
6. Danse violente . . . . . 2 »
7. Danse triste 1 50
8. Tango 2 50
9. Menuet pompeux . . . . . 2 »
10. Duo mimé . . . . . 1 »

Hitz (F.). (F.) Op. 213. Les Faneuses, idylle 1 75
— Op. 226. Nadège, mazurka . . . . 2 »
— Op. 238. Le Régiment qui passe . . 2 50
— Op. 240. Les Prairies, idylle . . . 1 75
— Op. 258. Rosa, la rose, valse . . . 2 »
— Op. 284. Le Bonjour des Oiseaux . 1 75
— Op. 293. Fête aragonaise . . . . . 2 »
— Op. 295. Les Blés sont mûrs . . . 1 75
— Op. 296. Ballet des Ondines. . . . 1 75
— Op. 320. Euréka, mazurka . . . . 2 »
— Op. 394. Les Chevaliers du guet . . 2 »
— Op. 463. Bonjour maman 1 75

Holmès (A.). *Au Pays bleu*, suite symphonique, réduct., A. Messager :
1. Oraison d'aurore . . . . . 2 »
2. En Mer . . . . . 2 »
3. Une fête à Sorrente . . . . . 3 »
La suite complète . . . . . 5 »
— En chemin, transcription 1 75

Hüe (G.). (D.). Impromptu . . . . . 3 »
— Nocturne . . . . . 2 »

Indy (Vincent d'). (A. D.). *Karadec* :
1. Prélude . . . . . 2 »
2. Premier entr'acte . . . . . 1 »
3. Deuxième entr'acte . . . . . 2 »
— *La Forêt enchantée*, légende . . . 3 »

Ketten (H.). Op. 94. Castagnette :
1. Edition de concert . . . . . 2 »
2. Edition simplifiée . . . . . 2 »
— Op. 120. Tricotets . . . . . 2 »

Lack (Th.). (M. D.). Op. 27. Boléro. . . 2 »
— Op. 82. Valse-arabesque 2 50
— Op 92. Le Chant du Ruisseau . . 2 »
— Op. 93. Chanson du Voyageur . . 1 »
— Op. 94. Deuxième valse-arabesque 2 »
— Op. 102. La Harpe de Sainte-Cécile 1 75
— Op. 103. Polkettina 1 75
— Op. 104. Tziganyi. 1 75
— Op. 114. Tunisienne . . . . . 2 »
— Op. 115. Berceuse-Rêverie. . . . 1 75
— Op. 116. Sicilienne-Caprice. . . . 2 »
— Op. 117. Au Fil de l'eau, barcarolle 1 50
— Op. 118. Valse pour la main gauche 2 »
— Op. 119. Les Néréides, valse élégante. 2 »
— Op. 129. Sonatine. . . . . 3 »
— Op. 130. Souvenir, romance. . . . 1 50
— Op. 131. Minuetto en *si* mineur . 1 75
— Op. 132. Scherzo-Caprice 1 75
— Op. 137. Ballettino 1 75
— Op. 138. Lied 1 75
— Op. 139. Allegretto pastoral . . . 1 75
— Op. 140. 1er Valse hongroise. . . . 2 »
— Op. 141. 2e Valse hongroise 1 75
— Op. 142. Valse rapide . . . . . 2 »
— Op. 143. L'Oiseau-Mouche, bluette 1 75
— Op. 145. 1er Solo de concours . . . 1 75
— Op. 146. Cloches lointaines 1 50

Lack (Théodore). (M. D.) *(Suite)* :
— Op. 147. Chant d'Avril 1 75
— Op. 148. Myosotis, feuillet d'album 1 50
— Op. 149. Mazurke éolienne 1 75
— Op. 156. Danse slave . . . . . 2 »
— Op. 159. Valse aérienne. 2 50
— Op. 160. Chanson styrienne. . . . 2 »
— Op. 163. Mazurketta . . . . . 2 »
— Op. 166. Fantasietta. . . . . 2 »
— Op. 167. Mazurka de concert . . . 2 50
— Op. 168. Moment de Mazurke . . . 2 »
— Op. 170. Souvenir d'antan 1 75
— Op. 194. Sérénade-Caprice 1 75
— Op. 195. Valse pimpante . . . . . 2 »
— Op. 196. Menuet rococo 1 75
— Op. 197. Aubade militaire. . . . . 2 »
— Op. 201. La Romaïka 1 50
— Op. 202. Danse galicienne, mazurka 2 »
— Op. 207. Valse fileuse 2 50
— Op. 208. Valse capricante . . . . . 2 »
— Op. 209. Valse éphémère 2 50
— Op. 210. Scaramouche, caprice . . 1 75
— Op. 223. Conte romantique 1 75
— Op. 224. L'Amazone. 2 50
— Pièces Mignonnes :
1. Souvenir d'Alsace (Op. 106). . . . 1 50
2. Souvenir de Vienne (Op. 154). . . 1 75
3. Villageoise (Op. 155) . . . . . 1 »
— Le Rêve du Prisonnier (A. Rubinstein), paraphrase. . . . . 2 »
— Mélodie persane (Rubinstein). . . 1 75
— Pas des Bijoux de *La Tempête* (A. Thomas) . . . . . 1 »

Lacombe (Paul). (M. D.) Op. 16. Arabesques, six Pièces de genre . . 3 35
— Op. 21. Caprice-Polka. 2 50
— Op. 31. Suite Pastorale :
1. Matinée dans les Bois. 2 50
2. Aubade. 1 50
3. Idylle . . . . . 2 »
4. Marche rustique 2 50
— Op. 35. Trois airs de ballet . . . 2 50
— Op. 37. Aubade printanière . . . . 2 »
— Op. 38. Intermède de concert . . . 2 50
— Op. 39. Sérénade catalane. . . . . 2 »
— Op. 43. Intermède-gavotte. . . . . 2 »
— Op. 44. Ronde languedocienne . . 2 »
— Op. 50. Marche élégiaque 1 75
— Op. 53. Parade hongroise 1 75
— Op. 61. Deux valses . . . Chaque 1 50
— Op. 69. Passepied. . . . . 2 »
— Op. 70. Danses basques. 2 50
— Op. 71. Impromptu, n° 5 . . . . . 2 »
— Op. 137. Dernière aubade . . . . . 2 »
— Op. 118. Impromptu n° 6 . . . . . 2 »

Lalo (Ed.) (A. D.) Ouv. du *Roi d'Ys*. . 2 50
— Divertissement . . . . . 5 »
— Aubade, extr. du Divertissement . » »

Landry (A.). Printemps nouveau . . 1 75
— Op. 95. Valse romantique 1 75
— Op. 96. Mazurka russe. 1 75
— Op. 97. Valse des mouches. . . . 1 75
— Op. 98. Sur les pointes, air de ballet 1 75
— Op. 148. Caprice aérien. . . . . 2 »
— Op. 149. Fanfare napolitaine. . . 2 »
— Op. 180. Réveil d'avril, valse de salon. 2 »
— Op. 181. Auréoline, maz. élégante. 1 75
— Op. 186. En flânant, caprice . . . 1 75
— Op. 187. Quatre valsettes (T. F.) :
1. Les Souhaits. . . . . 1 »
2. Les Compliments 1 75
3. Valse naïve . . . . . 1 »
4. Valse alsacienne. . . . . 1 »
— Op. 204. Caprice-ballet. 1 75
— Op. 205. Fleur de neige, mazurka. 2 »
— Op. 206. La nuit, andante . . . . 1 »
— Op. 223. Sornettes, petites pièces faciles et sans octaves :
1. Menuet de fillettes. — 2. Petite minaude. — 3. Chanson de la bergère. — 4. Petite musette. — 5. Gondolinette. — 6. En folâtrant. Ch. n°. 1 »
Le recueil. . . . . 3 »
— Op. 237. Valse du cygne 1 75
— Op. 259. Notes champêtres :
1. Nénuphars. 1 50
2. Dans les nids. 1 75
3. Le Chemin du bois. . . . . 1 »
4. Promenade matinale. . . . . 1 »
5. Idylle au renouveau 1 75
Le recueil . . . . . 5 »
— Op. 262. Soir de mai, valse. . . . 1 75
— Op. 263. Valse de ballet 1 75

Lefebvre (Ch.). 3 Pièces pour piano. Réunies. . . . . 5 »
1. Romance sans paroles. — 2. Impromptu. — 3. La Fuite. Chaque . 2 »

Liszt (F.). (D.) La Fête villageoise . . 1 75
— Un soir dans les montagnes. . . . 2 50
— Rondo alla Turca. Ruines d'Athènes 3 »
— Deux légendes :
1. Saint François d'Assise (prédication aux oiseaux). . . . . 3 »
2. Saint François de Paule marchant sur les flots. . . . . 3 »
— Valse d'Adèle. . . . . 2 »

Marmontel (A.). (M. D.). Au matin. . 1 75
— Au Soir. 1 50
— Autrefois. 1 50
— Balancelle-valse . . . . . 2 »
— Chant de jeunesse 1 75
— Le long du chemin 1 75
— Par les bois. 1 75
— Valse-sérénade 1 75
— Un sourire, valse 1 50

Mascagni (P.). (M. D.). Intermezzo de *Cavalleria Rusticana* :
Edition originale. 1 50
Edition simplifiée (Anschütz). . . . 1 50
Edition de concert (Fumagalli) . . . 1 75
Edition très facile (Trojelli). . . . . 1 »

Massenet (J.). Amours bénis . . . . 1 »
— Devant la Madone, souvenir de la campagne de Rome (nuit de Noël) 1 75
— Deux impromptus :
1. Eau dormante . . . . . 1 »
2. Eau courante . . . . . 2 »
Les deux réunis. . . . . 3 »
— Gavotte de Puyjoli 1 50
— Improvisations, 7 pièces . . . . . 5 »
— Marche héroïque de Szabady . . . 2 50
— Musique p. bercer les petits enfants. 1 »
— On valsait (I. Philipp) 1 75
— Papillons noirs. 1 50
— Papillons blancs . . . . . 2 »
— Parade militaire . . . . . 2 »
— Les Rosati, divertissement . . . . 3 »
— Sarabande espagnole du XVIe siècle. 1 75
— Simple phrase . . . . . 1 »
— Sous les tilleuls (I. Philipp). . . . 1 75
— Toccata. . . . . 2 »
— Valse folle 2 50
— Valse très lente. 1 75
— *Ariane* :
1. Andante et menuet des Grâces. . 1 75
2. Thème des Roses. . . . . 1 »
3. Lamento d'Ariane. . . . . 1 »
4. Ballet : Les Furies et les Grâces. 3 »
— *Bacchus* :
1. Roses mortes. 1 50
2. Le Triomphe de Bacchus 2 50
3. La Bataille simiesque . . . . . 3 »
Ballet : *Mystères Dyonisiaques* :
4. Nocturne : Dans la Forêt. . . . . 1 »
5. Faunes et Satyres 1 50
6. Procession des offrandes. . . . . 1 »
7. Chasseresses et Bacchantes. . . . 2 »
8. Initiations nos 1 et 2 . . . . . 1 »
9. Initiation n° 3 . . . . . 1 »
10. Initiation n° 4 . . . . . 1 »
11. Bacchanale. . . . . 2 »
Le ballet complet. . . . . 5 »
— *Le Carillon*, légende mimée :
1. Valse au cabaret. 1 75
2. Les Ramoneurs 1 75
3. Les Boulangers 1 75
4. La Moquerie de Bertha. 1 75
5. Dialogue amoureux 1 75
6. Le Lever du jour. 1 75
7. Danse flamande 1 75
8. Valse de Bertha 1 75
Le ballet complet. . . . . 8 »
— *Cendrillon* :
1. Le Sommeil de Cendrillon. . . . 1 50
2. Les Filles de noblesse, air de ballet 1 75
3. Menuet . . . . . 2 »
4. Rigaudon du Roy 1 75
5. Les Tendres fiancés, air de ballet . 1 »
6. Les Mandores 1 50
7. La Florentine 1 50
8. Marche des Princesses . . . . . 2 »
9. Passepied 1 75
— *Chérubin* :
1. Ouverture . . . . . 3 »
1. Fête pastorale 1 75
3. Entr'acte-Manola. 1 75
4. Entr'acte du 3e acte . . . . . 1 »
5. Aubade . . . . . 2 »
— *Le Cid* :
Ballet, in-8°. . . . . 5 »
Andalouse et Aubade. . . . . 2 »
Aragonaise 1 75
Marche 2 50
Ouverture 2 50
Rapsodie mauresque 2 50
— *Cigale*, divertissement-ballet :
1. Le réveil de Cigale. . . . . 1 »
2. Ronde des Cigales 2 50
3. Le Divin baiser . . . . . 1 »
4. Vieux Noël, interlude. 1 50
5. Tourbillon des Autans. 2 50
6. Ouvre-moi ta porte, variations. . 1 75
7. Berceuse angélique. 1 50
Partition complète . . . . . 6 »
— *Le Crocodile* (Sardou) :
Entr'acte-berceuse 1 50
Entr'acte-nocturne 1 75
Musique de scène. . . . . 2 »
— *Don César de Bazan* :
Ouverture 2 50
Entr'acte-marche. 1 75
Entr'acte-Sevillana . . . . . 2 »
— *Don Quichotte* :
1re Interlude (Sérénade). . . . . 1 »
2e Interlude (Tristesse de Dulcinée). 1 »
Fête espagnole . . . . . 3 »
— *Les Erinnyes* :
Divertissement, extrait . . . . . 5 »
— *Esclarmonde* :
Pastorale. . . . . 1 »
Phrase du quatuor. 1 75
Suite d'orchestre transcrite . . . . 5 »
Ile magique, séparément . . . . . 2 »
Hyménée. . . . . 2 »
— Espada, ballet :
1. Madrilena 1 50
2. Panaderos 1 50
3. Petite valse. . . . . 1 »
4. Boléro 2 50
5. Toréador et Andalouse . . . . . 2 »
6. Danse de la Mercédès . . . . . 2 »
Le ballet complet. . . . . 5 »
— Eve, mystère :
Deux préludes extraits 1 75
— *Grisélidis* :
1. Prélude. 1 75
2. Entr'acte-Idylle 1 75
3. Valse des Esprits. 1 75
4. Chanson d'Avignon. 1 75
— *Hérodiade* :
Ballet. . . . . 5 »
Danse sacrée 2 50
Marche sainte. 1 75
Prélude du 3e acte . . . . . 1 »

Massenet (J.) *(Suite)* :

— *Le Jongleur de Notre-Dame* :
1. Le Cloître, prélude . . . . . 1 »
2. Pastorale mystique 1 75
3. Danse du Jongleur . . . . . 1 »

— *Le Mage* :
Trois airs de ballet, extraits . . . . 2 »

— *Manon* :
Ballet du Roy 2 50
Entr'acte du 2e acte 1 55
Entr'acte chanson 1 75
Gavotte . . . . . 2 »
Menuet . . . . . 2 »

— *La Navarraise* :
Nocturne, édition originale 1 75
Nocturne, édition simplifiée 1 75

— *Phèdre* :
1. Ouverture 2 50
2. Offrande . . . . . 1 »
3. Entr'acte (Hippolyte et Aricie) . . 1 »
4. Marche athénienne . . . . . 2 »
Partition complète . . . . . 5 »

— *Le Roi de Lahore* :
Cortège, transcrit 2 50
Divertissement, airs de ballet . . . . 5 »
— Adagio et Valse, extraits . 2 »
— Les Esclaves persanes . . . 1 75
Entr'acte (5e acte) . . . . . 1 »
Marche céleste, transcrite 2 50
Mélodie hindoue, variée 2 50
Ouverture 2 50

— *Sapho* :
La Solitude de Sapho . . . . . 1 »
Les Faux Tziganes . . . . . 2 »

— *Thaïs* :
I. Méditation :
1. Edition originale 1 75
2. Edition facilitée 1 75
II. Nouveaux airs de ballet :
1. Comédiennes et Courtisanes . . 2 »
2. Filles d'Asie 1 75
3. Ivresse 1 75
4. Les Masques 1 50
5. Petite Valse 1 75
6. Bacchanale . . . . . 2 »
Le ballet complet . . . . . 4 »

— *Thérèse* :
Le Menuet d'amour 1 50
La Chute des feuilles . . . . . 1 »

— *La Vierge* :
Danse galiléenne 1 75
Dernier sommeil 1 50

— *Werther* :
1. Prélude 1 50
2. Clair de lune 1 50

— Scènes de bal. Réduction pr piano par Georges Bizet . . . . . 5 »
— Scènes hongroises, 2e suite d'orch. 5 »
— Scènes dramatiques, 3e suite d'orch. 5 »
— Scènes pittoresques, 4e suite d'orch. 5 »
1 Marche . . . . . Séparément. 2 »
2. Air de ballet . . . . — 1 75
3. Angélus . . . . . — 2 50
4. Fête bohême . . . . — 1 75
— Scènes Napolitaines, 5e suite d'orch. 5 »
— Scènes de Féerie, 6e suite d'orch.. 5 »
— Scènes alsaciennes, 7e suite d'orch. 5 »

Moret (Ern.). Chansons sans paroles :
1. 1re Chanson en *sol* majeur 1 75
2. 2e Chanson en *sol* mineur 1 75
3. 3e Chanson en *mi* bémol 1 75
4. 4e Chanson en *ut* majeur 1 75
5. 5e Chanson en *mi* majeur 1 75
6. 6e Chanson (bourrée bretonne) . . 1 75
Les 6 nos en recueil . . . . . 5 »

— Nouvelles Chansons sans paroles :
7. Chant de Bretagne . . . . . 1 »
8. Barcarolle en *sol* mineur 1 75
9. Journée de printemps 1 75
10. A l'aube . . . . . 1 »
11. Tristesse . . . . . 1 »
12. Barcarolle italienne . . . . . 2 »
Le recueil . . . . . 5 »

— Trois Légendes :
1. Légende tragique . . . . . 1 »
2. Légende russe 1 50
3. Légende bretonne . . . . . 1 »
Le recueil . . . . . 3 »

— Dans la nuit :
1. Sur les falaises . . . . . 1 »
2. Solitude 1 50
3. Chant des Grèves . . . . . 2 »
4. Berceuse . . . . . 1 »
Le recueil . . . . . 4 »

— Pages blanches (F.) :
1. Ariette . . . . . 1 »
2. Lied . . . . . 1 »
3. Valse blanche 1 50
4. Rêverie . . . . . 1 »
5. Vallonia 1 75
Le recueil . . . . . 3 »

— Jonchée d'Octobre :
1. Jour de soleil . . . . . 2 »
2. Schumanniana . . . . . 1 »
3. Berceuse pr un soir d'automne . . 1 »
4. Caprice mélancolique . . . . . 1 »
5. Clochepied . . . . . 2 »
Le recueil . . . . . 4 »

— Dix Préludes :
1. En *sol* mineur . . . . . 2 »
2. En *ré* majeur . . . . . 2 »
3. En *ré* mineur . . . . . 2 »
4. En *fa* dièse mineur no 1 . . . . 1 »
5. En *sol* dièse mineur 1 75
6. En *si* bémol mineur 1 75
7. En *ut* mineur no 1 . . . . . 1 »
8. En *fa* dièse mineur no 2 . . . . 2 »
9. En *la* bémol majeur . . . . . 1 »
10. En *ut* mineur no 2 . . . . . 2 »
Les 10 numéros en recueil . . . 7 »

Moret (Ern.) *(Suite)*.

— Valses :
1. En *ré* majeur. — 2. En *mi* mineur. 3. En *fa* majeur. — 4. En *mi* majeur. 5. En *la* mineur. — 6. En *la* mineur. Chaque no 2 »
Les 6 numéros en recueil . . . 5 »

— Deux Nocturnes :
1. En *ré* bémol majeur . . . . . 2 »
2. En *ré* dièse mineur 1 50
— Valse en *la* majeur 2 50
— Nocturne de *l'Ile Heureuse* . . . 1 75
— Impression de neige, interlude . . 1 50

— Dix Mazurkas :
1. En *sol* naturel maj. (à Mme Schlumberger-Gaudiot) . . . . . 1 »
2. En *mi* naturel mineur (à Diémer). 2 »
3. En *si* naturel mineur (à Auguste de Radwan) 1 50
4. En *sol* naturel majeur (à Sofie Menter) . . . . . 2 »
5. En *la* naturel mineur (à Mme Foulon de Vaulx) . . . . . 2 »
6. En *ré* naturel majeur (à Planté) . 1 50
7. En *sol* dièse mineur (à Mme B.) . . 1 50
8. En *la* naturel majeur (à Harold Bauer) . . . . . 1 »
9. En *fa* naturel mineur (à Jean Batalla) 1 50
10. En *fa* naturel mineur (à Lazare Lévy) . . . . . 1 »
Le recueil complet . . . . . 6 »

Moszkowski (Maurice). (A. D.). Op. 31.
1. Monologue . . . . . 2 »
2. Mélodie . . . . . 2 »
3. Valse mélancolique 1 75
4. Scherzetto . . . . . 2 »
5. Impromptu . . . . . 2 »
6. Caprice . . . . . 2 »

Paladilhe (E.). Premières pensées :
1. Rayon matinal. — 2. Sous les saules. 3. Chanson de nuit du gondolier. Ch. no 1 50
— Op. 11. Théâtre de Tabarin (M. D.) :
1. Parade. — 2. Pantomime. Ch. no 1 75
— Op. 13. 6 pièces caractéristiques :
1. Désespérance 2 50
2. Andante symphonique . . . . . 2 »
3. Landler 1 75
4. Pensée intime 1 50
5. Lamento 1 75
6. Scherzo final . . . . . 3 »
— Entr'acte de *l'Amour Africain* . . 1 75
— Fête romaine, transcription 1 75
— Havanaise — 1 75
— La Fiorentina — 1 75
— Mandolinata, transcription 1 75
— Prélude du *Passant* 1 75

Périlhou (A.). Six paraphrases de concert sur des opéras de Massenet :
1. *Werther* : Clair de lune 1 75
2. *La Navarraise* : Nocturne 2 50
3. *Thaïs* : Méditation 1 75
4. *Hérodiade* : Cantabile de Salomé . 1 75
5. *Le Roi de Lahore* : Partie d'échecs . 1 75
6. *Esclarmonde* : Danse des Esprits . 2 50
— Chanson de Guillot Martin . . . . 1 »
— Nell, romance sans paroles . . . . 1 »
— Pastorale du XVIIIe siècle 1 75
— Promenade 1 75
— Dans les bois 1 75
— La Flûte et le luth 1 75
— Valse en sourdine . . . . . 2 »
— Chanson à danser 1 75
— Elégie 1 75
— Passepied 1 75
— Le Moulin 2 50
— Valse . . . . . 2 »
— Gigue . . . . . 2 »
— Rigaudon . . . . . 1 »
— Divertissement (landler de Schubert) . 2 50
— Conte 1 75
— Deuxième fantaisie . . . . . 4 »
— Ballade-scherzo 2 50
— Deux Carillons flamands :
1. Le Glas . . . . . 1 »
2. Kermesse . . . . . 3 »
— Deux Impromptus :
1. *Sol* mineur. 2. *Sol* majeur, ch.. . 2 »
— La Primavera, paraphrase sur la canz. vénit. de Reynaldo Hahn. 1 75
— Intermezzo . . . . . 2 »
— Sérénade 1 50
— Gavotte de Hændel . . . . . 2 »
— Bourrée et musette . . . . . 2 »

Philipp (I.). (A. D.). 1re Valse-Caprice sur des motifs de Johann Strauss. 2 50
— 2e Valse-Caprice sur motifs de Strauss *(Aimer, Boire, Chanter)*. 2 50
— Sous les Tilleuls, de Massenet . . 1 75
— On valsait, de Massenet 1 75
— Danse Circassienne du *Démon*. . . 2 50
— Intermèdes de concert :
1. Barcarolle 1 50
2. Sérénade . . . . . 1 »
3. 2e Barcarolle 1 50
4. Sérénade espagnole 1 75
— Fantasmagories :
1. Nuit mystérieuse . . . . . 1 »
2. Farfadets 1 50
3. Sérénade grotesque . . . . . 1 »
4. Les Cygnes noirs 1 50
5. Marche des gnomes 1 50
6. Chevauchée nocturne 1 50
Le recueil . . . . . 5 »
— Valses Capricieuses :
1. Sérénade . . . . . 1 »
2. Poupée valsante . . . . . 1 »
3. Rêves 1 50
4. Danza 1 50
5. Valse légère . . . . . 1 »
6. Caprice . . . . . 1 »
Le recueil . . . . . 4 »

Philipp (I.) (A. D.). Pastels. Le recueil. 5 »
1. Clair de lune . . . . . 1 »
2. En dansant . . . . . 1 »
3. Feux follets . . . . . 2 »
4. Phalènes . . . . . 1 »
5. Pourquoi . } réunis 1 50
6. Réponse . }
7. Valsette . . . . . 1 »
8. Caquetage 1 50
— Deux Pièces légères :
1. Chanson de grand'mère . . . . . 1 »
2. Landler 1 75
— 12 Chorals de Bach, transcrits. . . 4 »
— Deux Chansons :
1. Chanson triste . . . . . 1 »
2. Chanson gaie 1 50
— Féerie, petite suite . . Le recueil. 3 »
1. Minuit . . . . . » 75
2. Apparition de la fée . . . . . 1 »
3. Sérénade d'un lutin . . . . . 1 »
4. Danse sous la lune . . . . . 1 »
5. Danse des Korrigans 1 75
6. Tout disparaît . . . . . 1 »
— Figurines. . . . . Le recueil. 5 »
1. Rêveuse . . . . . 1 »
2. Petit Soldat de plomb . . . . . 1 »
3. Chanteuse roumaine 1 50
4. Ariel . . . . . 1 »
5. Arlequin . . . . . 1 »
— Op. 46. 1. Quasi-gavotte . . . . . 1 »
— Op. 46. 2. Valse-humoresque . . . 1 75

Puccini (G.). Deux menuets :
No 1. — No 2 . . . . . Chaque no. 1 75

Pugno (Raoul). (A. D.). 3 Airs de ballet :
1. Valse lente . . . . . 2 »
2. Pulcinella . . . . . 1 »
3. Farandole 1 75
— Deux valses 2 50
— Impromptu 2 50
— Grande sonate 3 35
— Caprice badin 1 75
— Libellule 1 75
— Première mazurka 1 75
— Trois pièces pour piano :
1. Romance 1 75
2. Landler 1 50
3. Humoresque 1 50
— Valse de concert 2 50
— Polketta . . . . . 2 »
— 1re Gavotte en *la* mineur . . . . 2 »
— Marivaudage . . . . . 2 »
— Feuillets d'album :
1. Petite pièce en forme de canon . . 1 50
2. Scherzetto 1 75
3. Orientale 1 50
4. Cri de guerre 1 75
— Les Soirs, 4 pièces romantiques :
1. Soir de printemps : Au bord d'un ruisseau . . . . . 2 »
2. Soir d'été : Sérénade à la lune . . 2 50
3. Soir d'automne : Causerie sous bois. 2 »
4. Soir d'hiver : Conte fantastique. . 2 50
— Paysages . . . . . Le recueil. 5 »
1. Brumes matinales . . . . . 2 »
2. Tintements de clochettes . . . . . 2 »
3. Bruits de fête 2 50
4 Quand tout dort . . . . . 2 »
— 3e Mazurka de concert 2 50
— Petite valse . . . . . 2 »
— Impromptu-valse . . . . . 2 »
— Tricotets 1 75
— Air à danser 1 75
— Entr'acte de *La Vocation de Marius*. 1 50

Reyer (E.). (A. D.). Ouve de *Sigurd*. . 3 »
— Pas guerrier de *Sigurd* 2 50
— Pièce dans le style antique 1 75
— Marche gaie . . . . . 2 »

Ritter (Th.). Invitation à la mazurka. 2 »
— La Zamacueca, souvenir de Valparaiso 1 75
— Op. 85. Impressions poétiques. . . 10 »
1. Harmonies d'automne 1 75
2. Souvenirs ! 1 50
3. Le Jet d'eau . . . . . 2 »
4. Bretagne 1 75
5. Invocation . . . . . 1 »
6. Eté, chanson des mouches 2 50
— Op. 87. Polonaise héroïque . . . . 3 »

Rougnon (P.). Op 103. Ballerine . . 1 75
— Op. 105. Menuet de l'infante . . . 1 75
— Op. 107. Valse joyeuse . . . . . 2 »
— Op. 109. Parmi le thym et la rosée. 1 75
— Op. 110. Valse des Fileuses 1 75
— Op. 111. Sous les tilleuls, alsacienne . 1 75
— Op. 115. Polichinelle 1 50
— Op. 170. Sérénade tendre 1 50
— Op. 171. A Grenade 1 75
— Op. 172. Sous le ciel étoilé 1 50

Rubinstein (A.). Op. 14. Le Bal, fantaisie en dix numéros. . . . . 10 »
1. Impatience . . . . . 2 »
2. Polonaise 2 50
3. Contredanse . . . . . 3 »
4. Valse 2 50
5. Intermezzo 1 50
6. Polka . . . . . 2 »
7. Polka-mazurka . . . . . 2 »
8. Mazurka . . . . . 2 »
9. Galop 2 50
10. Le Rêve 2 50
— Op. 26. 1. Romance 1 75
2. Impromptu 1 75
— Valse-caprice . . . . . 3 »
— *La même* simplifiée (Anschütz) . . 3 »
— Op. 77. Grande fantaisie . . . . 4 »
— Op. 118. Souvenir de Dresde . . . 10 »
1. Simplicitas 2 50
2. Appassionata 2 50
3. Novelette 2 50
4. Capriccio . . . . . 2 »
5. Nocturne . . . . . 2 »
6. Polonaise . . . . . 2 »
— *Le Démon*, airs de ballet . . . . 3 »

Saint-Saëns (C.) (D.). La Islena, paraphrase sur la Havanaise de Paladilhe . 3 »
— Mandolinata, paraphrase sur la mélodie de Paladilhe 2 50
— La Mort de *Thaïs*, paraphrase sur l'opéra de Massenet. . . . . 3 »

Scharwenka (Ph.). (M. D.) Op. 33.
Album polonais : 1. Eroico . . . . . 2 »
2. Vivace 1 50
3. Patria 1 75
4. Mazurka 1 75
5. Festa . . . . . 2 »
— Op. 39. Bagatelles : 1. Conte. . . 1 50
2. Papillon 1 75
3. Aveu 1 50
4. Corricolo 1 75
— Op. 41. Cinq pièces : 1. Myosotis . 1 50
2. 2e Mazurka 1 50
3. Le Berceau 1 75
4. Elfes 1 75
5. Mélodie 1 75

Thomas (Ambroise). (M. D.). Six ouvertures célèbres, chaque . . 2 »
1. *Mignon*. — 2. *Raymond*. — 3. *Le Songe d'une nuit d'été*. — 4. *Le Caïd*. — 5. *La Tonelli*. — 6. *Hamlet*.
— Neuf transcriptions sur *Hamlet* :
1. Prélude de l'Esplanade . . . . . 2 »
2. Marche danoise 1 75
3. Valse d'Ophélie 1 75
4. Danse villageoise (air de ballet). . 2 »
5. Pas des chasseurs — . . 1 75
6. Pantomime — . . 1 75
7. Valse-mazurka — . . 2 »
8. Pas du Bouquet — . . 2 50
9. Bacchanale — . . 2 »
— *Mignon*, 6 transcriptions (Bizet) :
1. Danse bohémienne 1 75
2. Romance de Mignon 1 75
3. Duo des hirondelles 1 75
4. Adieu, Mignon 1 50
5. Polonaise de Mignon . . . . . 2 »
6 O printemps ! 1 50
— Entr'acte gavotte de *Mignon*. . . . 1 75
— *La Tempête*. Dix airs de ballet :
1. Caliban et les Libellules . . . . . 2 »
2. Danse des Génies 1 75
3. Andante et Danse des Bijoux. . . 1 75
4. Finale 1 75
5. Andante con moto . . . . . 1 »
6. Mousses et Matelots . . . . . 2 »
7. Les Abeilles, ent'racte 1 75
8. La Captive, danse orientale. . . . 1 75
9. Variation alla Polacca 1 50
10. Duo d'amour . . . . . 2 »
— La Dérobée, fantaisie (airs bretons). 1 50

Thomé (F.). Op. 51. Badinage 1 75
— Op. 52. Chanson du rouet 1 75
— Op. 53. Premier nocturne 1 75
— Sérénade . . . . . 2 »
— Suite ancienne :
1. Chaconne de Lully 1 75
2. Romance et pastorale du Jeu de Robin et Marion 1 75
3. Rondo de la Fontaine de Jouvence. 1 75

Vidal (P.). (M. D.). Suite espagnole . 3 »
1. Danse de Cour 1 50
2. Sarabande . . . . . 2 »
3. Danse Mauresque . . . . . 2 »
4. Rêverie . . . . . 1 »
5. Pastorale . . . . . 2 »
— Variations japonaises . . . . . 2 »
— Zino-Zina, airs de ballet :
A. *Scènes Galantes*. 1. Marche . . 1 50
2. Ballabile . . . . . 2 »
3. Musette . . . . . 1 »
4. Tambourin . . . . . 1 »
5. Volte 1 50
B. *Danses anciennes*. 6. Menuet . . 2 »
7. Sarabande . . . . . 1 »
8. Courante 1 50
9. Gavotte 1 50
C. *Tanagréennes*. 10. Danses des Ménades. 2 »
11. Danse d'Aphrodite . . . . . 2 »
12. Danse des Crotales 1 50

Wachs (P.). Polka électrique . . . . 2 »
— Midi aux Champs, pastorale. . . . 1 75
— Chanson lilliputienne 1 75
— Confidence aux Petits Oiseaux . . 1 75
— Valse interrompue . . . . . 2 »
— Bonjour, Colinette 1 75
— Vous souvient-il 1 75
— Ave Printemps, rom. sans paroles. 1 »
— Bonsoir, Colin 1 75
— Le Baptême d'Yvonnette 1 75
— Les Noces d'Yvonnette 1 75
— Rose d'Avril, valse . . . . . 2 »
— Les Ris et les Grâces, air de ballet. 1 75
— L'Amazone au Bois 1 75
— Valse des Midinettes 1 75

Widor (Ch.-M.). (A. D.). *La Korrigane*, airs de ballet :
1. Danse d'Yvonnette . . . . . 2 »
2. La Lutte aux bâtons 1 50
3. La Sabotière, mazurka . . . . . 2 »
4. Contredanse bretonne 1 75
5. Lutte des Danseuses 1 75
6. La Revanche d'Yvonnette. 1 50
7. L'Epreuve, valse lente . . . . . 2 »
— 4 Transcriptions (I. Philipp) :
1. Humoresque 1 75
2. Cantabile . . . . . 2 »
3. Nocturne 1 50
4. Sérénade 1 75
— Conte d'Avril, pièces pour piano :
1. La Rencontre des Amants . . . . 1 »
2. Sérénade illyrienne . . . . . 2 »
3. Aubade 1 75
4. Guitare 1 75
5. Romance 1 50
6. Marche nuptiale 2 50

IMPRIMERIE CENTRALE DES CHEMINS DE FER. — IMPRIMERIE CHAIX, RUE BERGERE, 20, PARIS. — 2040-2-16. — (Encre Lorilleux).