M. GUELBENZU/1326 (5)

Grandes

ETUDES de CONCERT

POUR LE

Piano Forte

COMPOSÉES ET DÉDIÉES À

HECTOR BERLIOZ,

PAR

THÉODORE DÖHLER

A. Lafont.

Op: 30.

Propriété des Editeurs.

Prix : 20f.

PARIS,
Chez J. MEISSONNIER, Editeur, Rue Dauphine, 22.

LONDRES,
Chez Cramer, Addison & Beale

MAYENCE & ANVERS,
Chez les Fils de B. Schott.

J.M. 1077.

J. Meissonnier

RUE DAUPHINE N°22

ÉTUDE I.

Allegro.

p *legg.*

cresc.

pp

Cantando

F. Bonnit, Grav.-Imp.

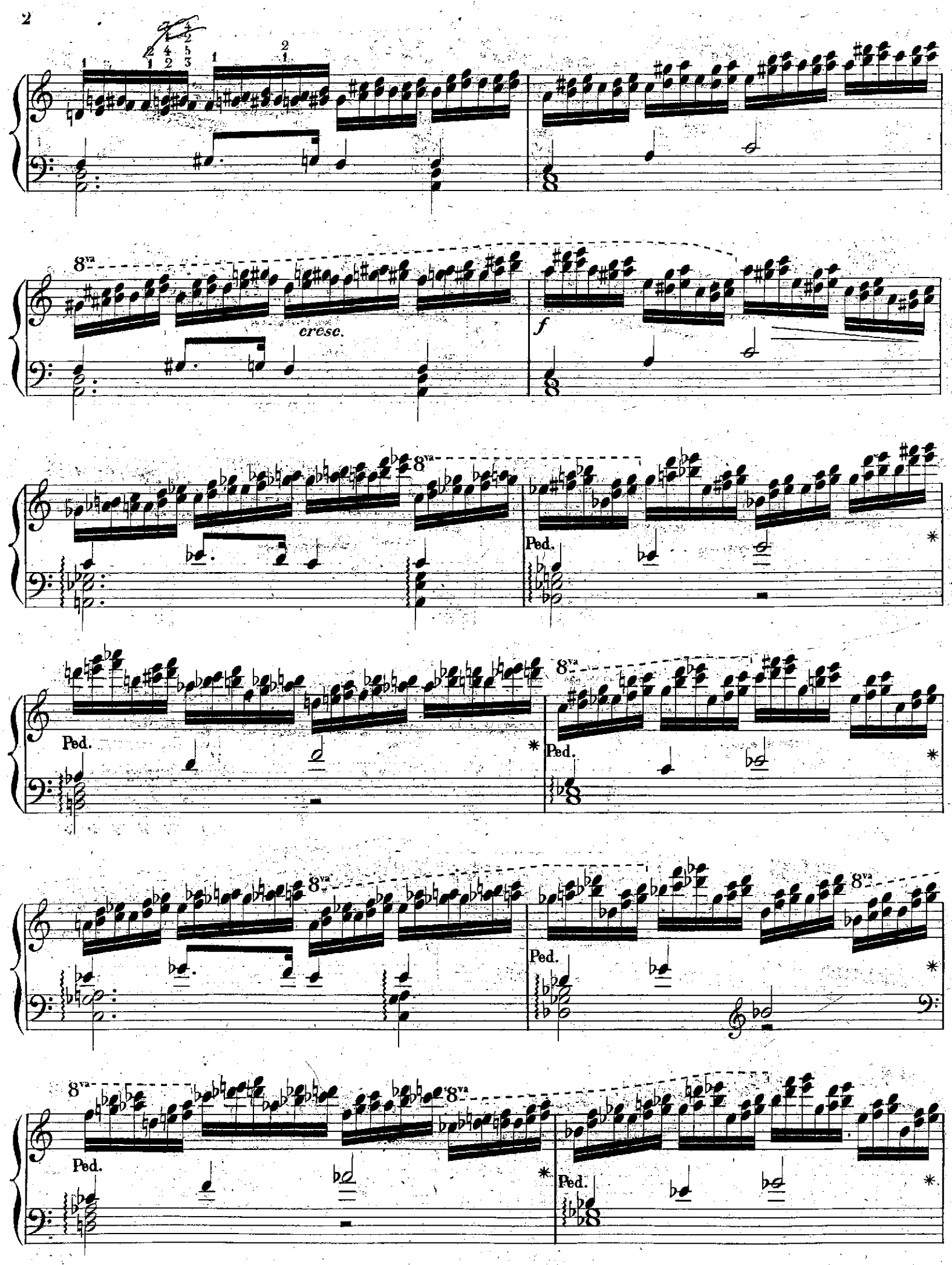
8va
cresc.
f
Ped.

8va

Ped. *

8va

Ped. *

8va

p

8va

cresc.

8va

p

cresc.

8va

3 3

ff

8va

8va

ritard.

In Tempo.

p

8va

8va

8va

8va

8va

8va

grazioso

8va

8va

8va

8va

ff

ÉTUDE II.

Il canto legato

Moderato.

p

Grazioso

p

cresc.

p

dolce.

f *p*

cresc.

crescendo molto.

ritenuto

ff

In Tempo.

p

Ped. * Ped. * Ped. *

Ped. * Ped. *

f

cresc.

cresc.

ff

fff

ÉTUDE III.

Allegro

p legg.

p

M.D.

M.D.

f

M.G.

pp

f

Tutto staccato con Allegria.

ff

8va

8va

con tutta la forza

ritenuto.

8va

Presto.

sec

ÉTUDE IV.

Allegretto
grazioso.

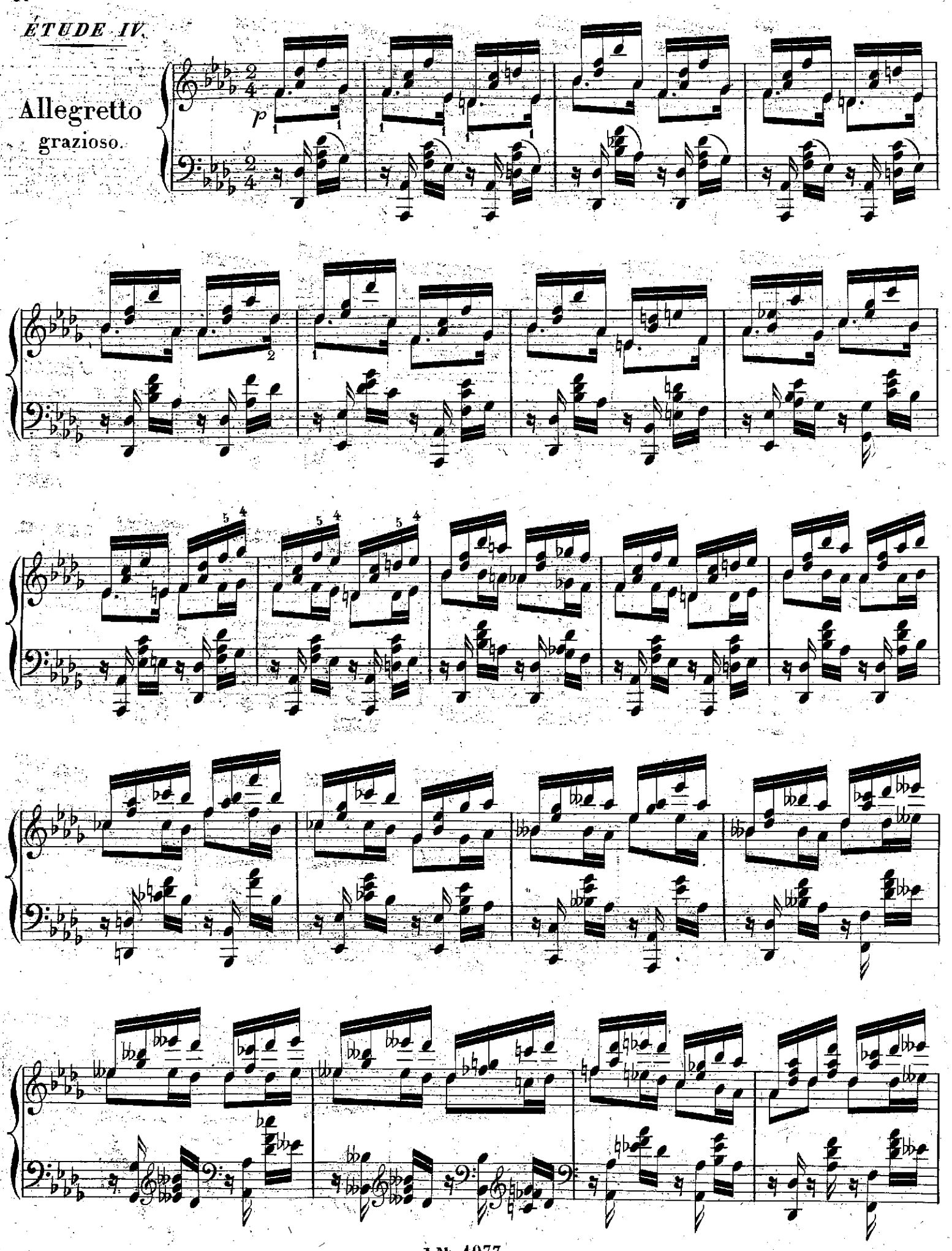

f

ff *p*

lamentevole

Agitato

Sempre crescendo

Acceller

8va

8va

Sempre più f

ff riten.

pp

ritard.

In Tempo

p

molto cresc.

ff

8

8

il forte possibile

ÉTUDE V.

Moderato

p

8va

cresc.

8va

p

f

8va

pp

Ped.

Ped.

*

f

p

sempre cresc.

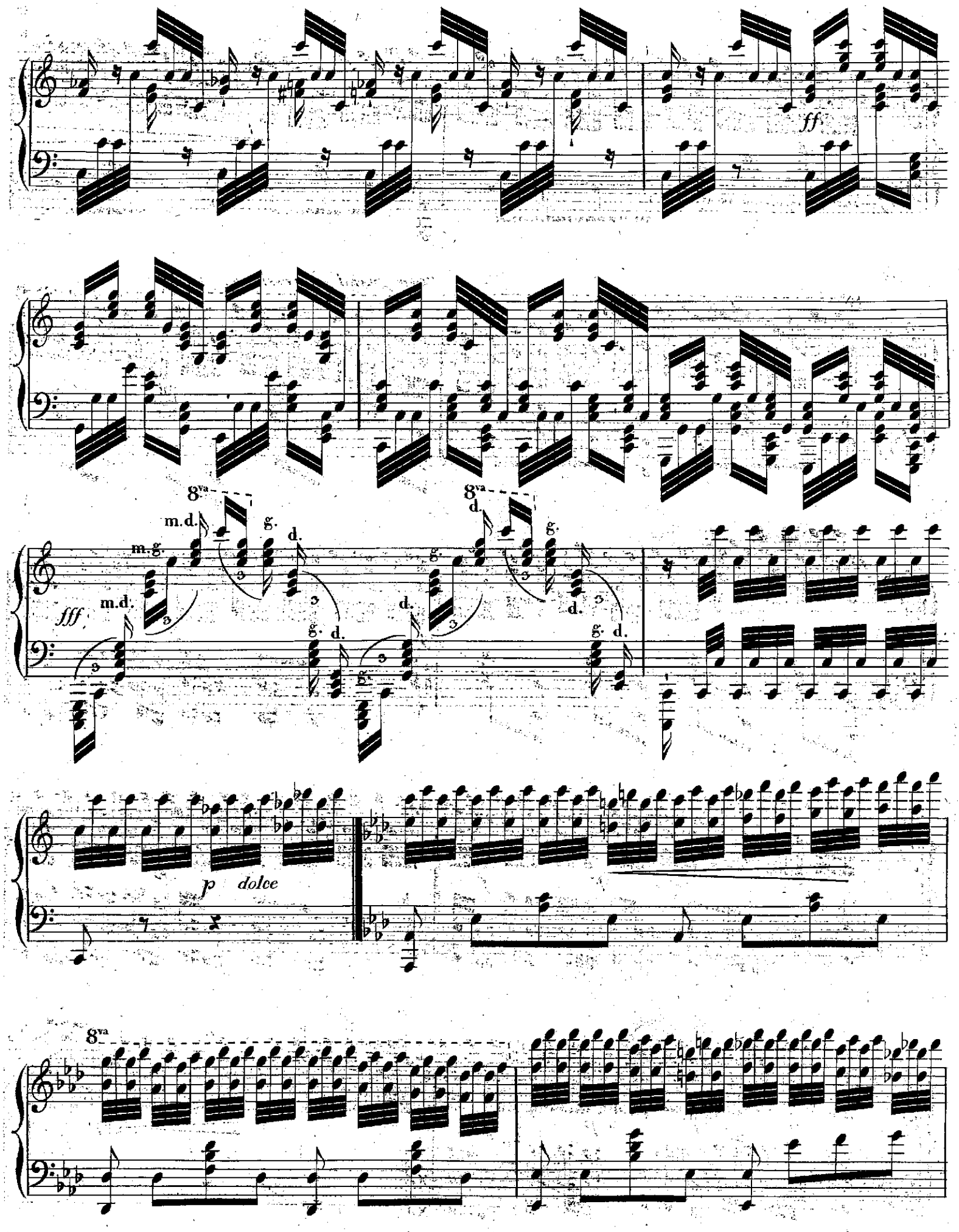
ff
8va
m.d.
g.
d.
m.g.
fff
p dolce

8va

con grand espressione

sf *p* *f*

p *f* *p* *f*

p *f* *p* *f* *pp*

dolce

pp

ff

8va

cresc molto.

ff

pp

8

sec

ÉTUDE VI.

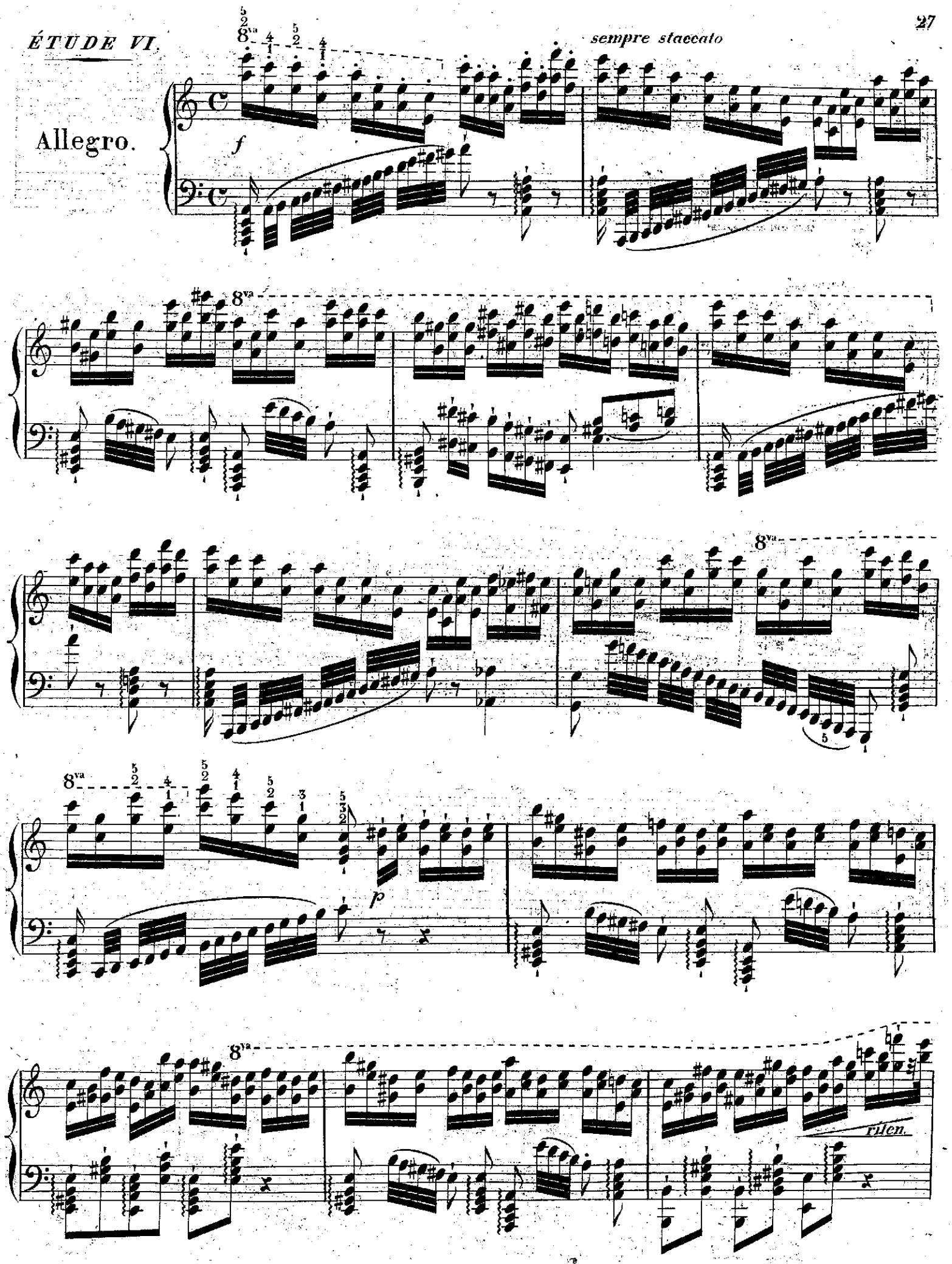

In Tempo

8va

f

Molto cantabile e legato

p

p

f

p

molto marcato

dolce

f

p

dolce

p

sf

8va

staccato

f

8va

8va

8va

p

8va

8va

ff

f *cresc. molto*

8va

ritenuto

ÉTUDE VII

Molto lento

Mano dritta tacet

p

p

f risoluto molto staccato

più forte

ff

strepitoso

8va

riten.

Ped. * Ped. * Ped. *

Ped. accell. Ped. accell. Ped. accell. riten.

Ped. Ped. Ped.

Ped. ff accell. Ped. Ped. 8va ff ritard.

Ped. Ped. Ped. riten.

Ped. Ped. Ped. ritard.

Quasi doppio movimento — *Il presto e leggiero possibile.*

8va

La melodia sempre marcata

8va

8va

Ped.

*

8va

Ped.

8va

3 3

*

8va

8va

f

Ped.

*

8va

fff

8va

pp

leggiero

Ped.

*

8va

Ped.

*

8va

Ped. *

8va

Ped.

8va

3 3 *

8va

cres. molto.

ff

Ped. *

fff

ÉTUDE VIII.

Moderato

p

p

cres

p e affrettando

dim. e rallen: molto.

Molto cantabile

15

p *tr*

tr

p

cres.

p

p

riten: dim:

pp

8

ÉTUDE IX.

Allegretto agitato
ma non troppo presto.

con mano leggiera.

p

il canto marcato

f

f

f

in Tempo.

ritard.

grazioso.

8va

f

p

p

8va

f

p

cres

cres.

cres: e ritard molto

sf sf sf sf

Più mosso

f

pesante.

Più presto.

8va

sempre accellerando.

8va

Prestissimo.

ff

fff

ritard:

risoluto.

ÉTUDE X.

Allegro

p

f

p

cres accellerando.

riten:

f

pp

pp

riten:

f

pp

f

f

cres.

p

p

p

cres.

allrettando.

f

molto ritard: e cres.

in Tempo.

ff

f

ff

ff

cres. ritenuto.

8va

ff *Prestissimo.*

ritenuto.

cres.

8va

8va

ff

ÉTUDE XI.

Andantino.

(1)

p

legg:

legg:

(1) Il ne faut passer le 2.d doigt sur le mi qu'après avoir joué les trois premières notes de l'accompagnement.

cres.

p

cres.

dolce.

p

cres.

f

f

poco a poco crescendo

p

dim:

p

cres.

Grazioso

Ped. Ped. Ped. Ped. Ped.

sempre più agitato

Ped. Ped. Ped. Ped. Ped.

e affrettando.

riten: in Tempo.

molto ritard: e dim:

p

legg:

cres.

cres.

f

in Tempo

p dolce.

f

8va

ff

molto dim: e ritard

in Tempo

p espressivo.

p

cres

dim.

pp

pp

ritardando.

ppp

8va

ÉTUDE XII.

Allegro.

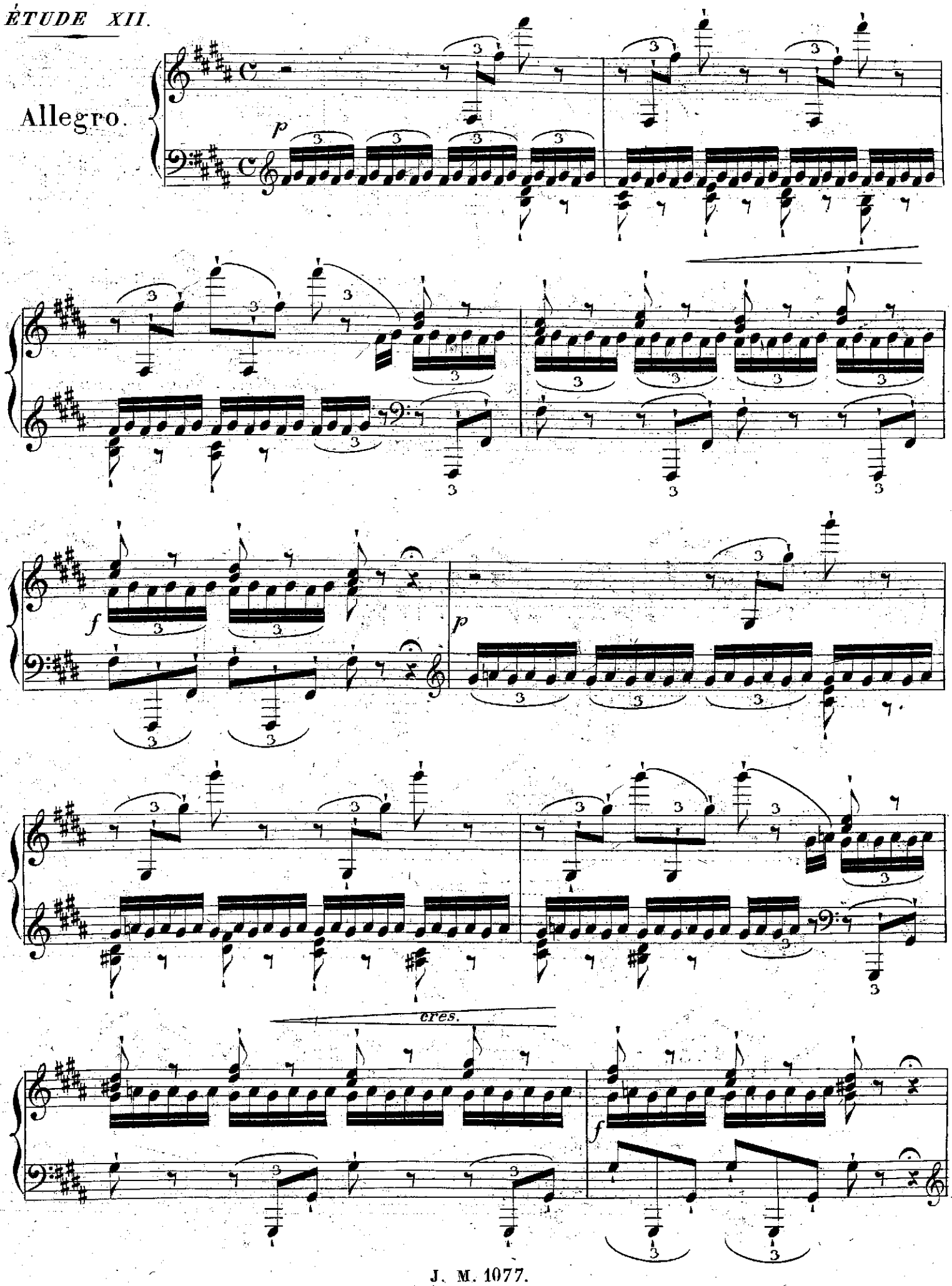

pp

sempre. pp

rallentando

tr

accelerando.

Andante grazioso

p

Ped. * Ped. * Ped. *

Ped. * Ped. * Ped.

11

velocè.

Allegro

p

cres.

f

pp

sempre. pp

rallentando.

accellerando.

tr

La pédale à chaque mesure

p

ff

ff ritenuto.

11

pesante.

fff