M. GUELBENZU/1328(1)

VARIATIONS
Brillantes
à Quatre Mains
POUR
LE PIANO FORTE
sur un Thême Allemand Favori
du Célèbre Haydn
PAR
CH. CZERNY

Œuv. 123. Prix 9.f

à Paris

Chez RICHAULT, Editeur des Œuvres de Gragnani et Hummel,
Boulevard Poissonnière, N.o 16, au 1.er

1579. R.

CATALOGUE des oeuvres de CH. CZERNY, de vienne Pour le PIANO.

A Paris chez S. RICHAULT, Editeur de Musique Boulevard Poissonniere Nº 16. au 1er

œuv

1. Variat: Concertantes pour piano et violon . . . . 7. 50.
2. Rondo brillant à quatre mains . . . . . 6. ".
3. Recueil de brillants passages, des auteurs célèbr. 9. ".
4. Le Souvenir variations. . . . . 6. ".
5. Premier Grand Rondo, ... 6. ".
6. Walses ou Exercices di bravura . . . . . 3. 50.
7. Première Grande Sonate . . . . . 7. 50.
8. Amiticiœ Andantino, et Variat . . . . . 4. ".
9. Variations brillantes et faciles, sur un air allemand 4. 50.
10. Première Grande Sonate à quatre mains . . . . . 12. ".
11. Premier divertissement brillant à quatre mains . 6. ".
12. Walse Viennoise variée . . . . . 3. ".
13. Seconde Grande Sonate . . . . . 6. ".
14. Variations billantes, executées par LIZT, ... 6 . ".
15. Walses brillantes et faciles, ... 4 . 50.
16. Variations, avec Vlle sur un thême de CARAFFA, 6 . ".
17. Rondo brillant, sur un Menuet de KREUTZER, 5 . ".
18. Grande Polonaise brillante, ... 6 . ".
19. Barcarole Napolitaine, Variée 4. 50
20. Variations à quatre mains sur la marche de la dame 7 . 50.
21. Var: sur la cavat: de Zelmire, (sorte secondami) . . 4 . 50.
22. Rondino, ... id (cara dhe attendimi) . . . . . 4 . 50.
23. Second Rondo brillant, à quatre mains . . . . . 6 . ".
24. Presto caractérisco, à quatre mains . . . . . 6 . ".
25. Var: brillantes, à quatre mains sur un air de corrad: 6 . ".
26. Rondo quasi capriccio . . . . . 4 . 50.
27. Fantaisie dediée à Beethoven . . . . . 6 . ".
28. Gd Concerto, avec orchestre, ou quatuor . . . . . 15. ".
29. Second Rondino, sur le quintetto de Corradino, . . 5 . ".
30. Troisieme Rondino, sur un thême d'Armida . . . . 4 . 50.
31. Trois Fugues . . . . . 6 . ".
32. Les Etrennes, 24. Walses faciles . . . . . 3 . 75.
33. Second Recueil de Passages doigtés . . . . . 9 . ".
34. Trio de Mayseder, en Duo à quatre mains . . . . 9 . ".
35. Walses di bravura, ou Exercices faciles . . . . . 4 . 50.
36. Variat: brillantes, et faciles, sur un air d'Arsene . 4 . ".
37. Fantaisie et Variations . . . . . 4 . 50.
38. Premier Gd Pot Pourri à six mains et à 2 Piano . 12. ".
39. Quatrième Rondino, sur un motif de FESCA, . . . 4 . 50.
40. Var: brill: à 4 mains sur une marche du ballet d'athe 6 . ".
41. Cinquiéme Rondino, sur un motif de Beethoven . . . 4 . 50.
42. Sixiéme Rondino, sur un motif original les jours pas 4 . 50.
43. Second divertissement brillant, à quatre mains . 6 . ".
44. Romance de Beethoven à quatre mains (en Rondo) 4 . 50.
45. Les Charmes de Baden, Rondo pastoral . . . . . 4 . 50.
46. Var: sur un thême de la Bohême . . . . . 3 . 75.
47. Gd Exercice di bravura, en Rondo brillant . . . 9 . ".
48. Variat: de l'Oeuvre 47. de Beethoven, ... 4 . 50.
49. Deux Sonatines faciles et brillantes, chaque . . . 4 . 50.
50. Deux id: . . . . . id: . à quatre mains . . id: . . . . . 5 . ".
51. Deux id: . . . . . id: concertantes, avec Violon id . . 6 . ".
52. Var: sur un thême du ballet des Fées . . . . . 4 . ".
53. Rondolletto Scherzando . . . . . 4 . 50.
54. Ouverture caracteristique, en Duo à 4 mains . . . 6 . ".
55. Les Charmes de l'Amitié, thême de Beethoven, Var: . 4. 50.
56. Danse de la Bohême Variée dans le Style Elégant . 4. ".
57. Troisiéme Gde Sonate . . . . . 6. ".
58. Leggerezza di bravura, Rondo brillant . . . . . 5. ".
59. Var: sur la marche de Rolland, avec acc: de quatuor 9. ".
60. Gdes Var: et Rondo, avec orch: ou quat: sur Euryanthe 15 ".
61. Préludes et Candes . . . . . 9. ".
62. Caprice et Variations . . . . . 6. ".
63. Toccatine brillante et facile, sur la Tarentelle . . . 3. 75.
64. Fantaisie et Pot Pourri dans le Style à la mode . . . 7. 50.
65. Quatrième Sonate. 7. 50
66. Rondo en Walse . . . . . 5 . ".
67. Var: et Rondo à 4 mains sur la marche de B: Bleue 7. 50.
68. Rondo passionné . . . . . 3. ".
69. Allegro grazioso, sur un thême de barbe bleue . . 3. 50.
70. Romance de l'Auteur, Variée . . . . . 6. ".
71. Nocturne brillant à quatre mains . . . . . 7 . 50.
72. Deux Rondeaux Mignons, ... 3. 75.
73. Air d'Haydn Var: avec orchestre, ou quatuor . . . 15. "
74. Rondoletto, sur la cavat: de l'italienne à Alger . . 4. 50.
Air de la Dame du lac, Varié 4. 50
76. Cinquiéme Sonate . . . . . 6. ".
77. God save the king, Varié . . . . . 6 . ".
78. Concerto, avec orchestre ou de quatuor . . . . . 18. ".
79. Trois marches . . . . . 6 . ".
80. Air de Rossini, Varié avec flûte, ou Violon . . . 6 . ".
81. Marche Anglaise, Variée . . . . . 4 . 50.
82. Grand Exercice . . . . . 4 . 50
83.
84.
85. Trois Polonaises. . . . . 3 . 75.
86. Thême Allemand favori, Varié . . . . . 6. "
87. Walse de Gallemberg, Variée à quatre mains . . . 6 . "
88. Septiéme Rondino sur un motif d'Elisa et Claudio 4 . 50
89. Caprice à la fugue . . . . . 4 . 50
90. Six Rondeaux faciles à quatre mains chaque . . . 3 . 75.
91. Air Allemand Varié . . . . . 6. "
92. Toccata ou Exercice. . . . . 3 . 75.
93. Rondo Expressivo . . . . . 4 . 50
94. Deux grandes Marches, à quatre mains . . . . . 5 . ".
95. Gd Nocturne ou Rondo brillant, avec orch: ou quat: 12. "
96. Huitiéme Rondino sur un theme original . . . . . 6 . ".
97. Neuviéme id . . . . chasse . . . . . 5 . ".
98. Dixiéme id . . . . sur un motif de Mozart. . . . . 4 . 50
99. Onziéme id . . . sur un motif d'Haydn . . . . . 6 . ".
101. Marche pour le Couronnement de Caroline. . . . . 2 . 50
101. id . . . . à quatre mains . . . . . 3 . 75.
102. Troisieme Rondo Brillant à 4 mains . . . . 7. 50.
104. Trois sonatines faciles, ave Violon et Violoncelle ch: 4. 50.
110. Decamer musical, Nº 1. Rondoletto, Nº 2. Var; Nº 3. Wals. 3. 75.
111. Id . Pieces diverses, à quatre mains . . . . . 6 . ".
113. Thême original, Varié . . . . . 4 . 50
114. Walse Variée . . . . . 6 . ".
117. Tendresse Amitié et Confiance Trois Rondeaux . . . 6 . ".
119. Sonate militaire, à 4 mains avec Violon et Vlle . . . 9 . ".
120. Sonate sctimentale, id . . . . . id . . . . id . . . . 9 . ".
Troisieme Recueil de passages doigtés . . . . . 9 . ".
Sonate brillante, d'apres le septuor de Beethoven, . 7 . 50.
Gd Duo brillant à 4 mains d'apres l'oeuv: 47. id . . . 12 . ".
Ouverture de Beethoven, œuv: 124. . . . . 4 . 50
Id . . . . arrangée à 4 mains. . . . . 6 . ".
112. La nouvelle Galope Variée . . . . . 4 . "
115. Variat sur un thême favori . . . . . 4 . 50.
116. impromptu, Rondo Brillant à 4 mains . . . 6. ".
125. Variat à 4 mains sur le Crociato . . . . . 7 . "

SECONDO

Adagio.

INTRODUCTION.

CH. CZERNY Op: 123.

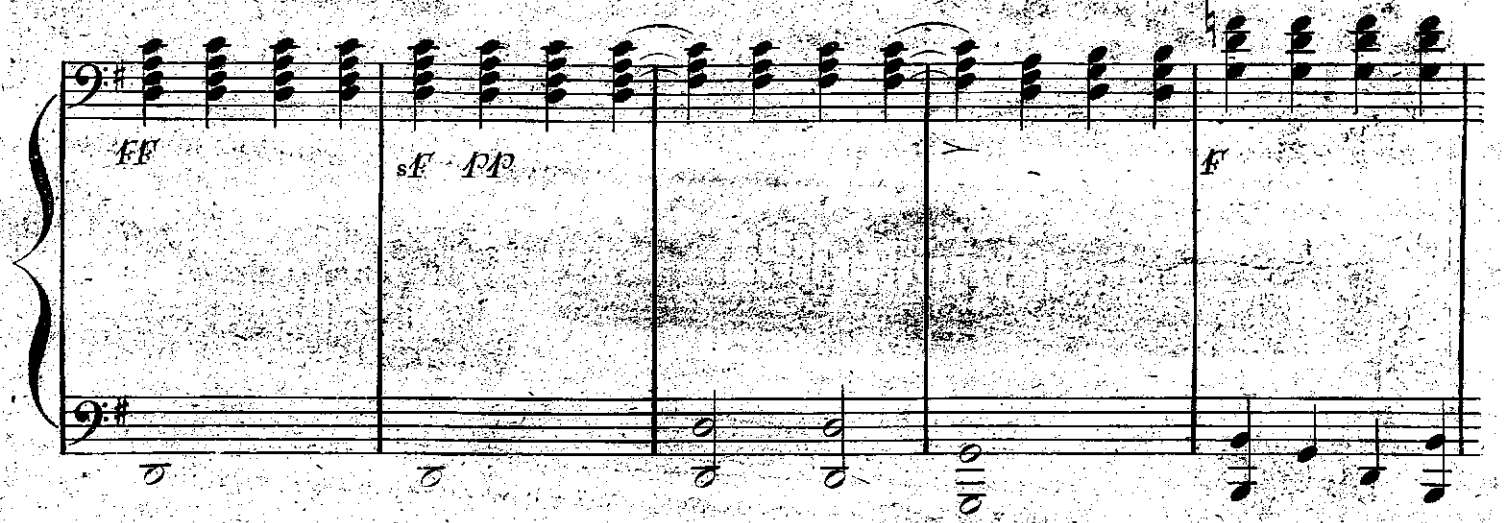

Adagio. PRIMO.

INTRODUCTION.

CH: CZERNY Op: 123.

Loco.

Dolce.

Loco.

Leggierm.

f *sf* Dimin. *pp*

Dolce. *pp* Smorz. *sf* Cresc.

fz *p* Cresc.

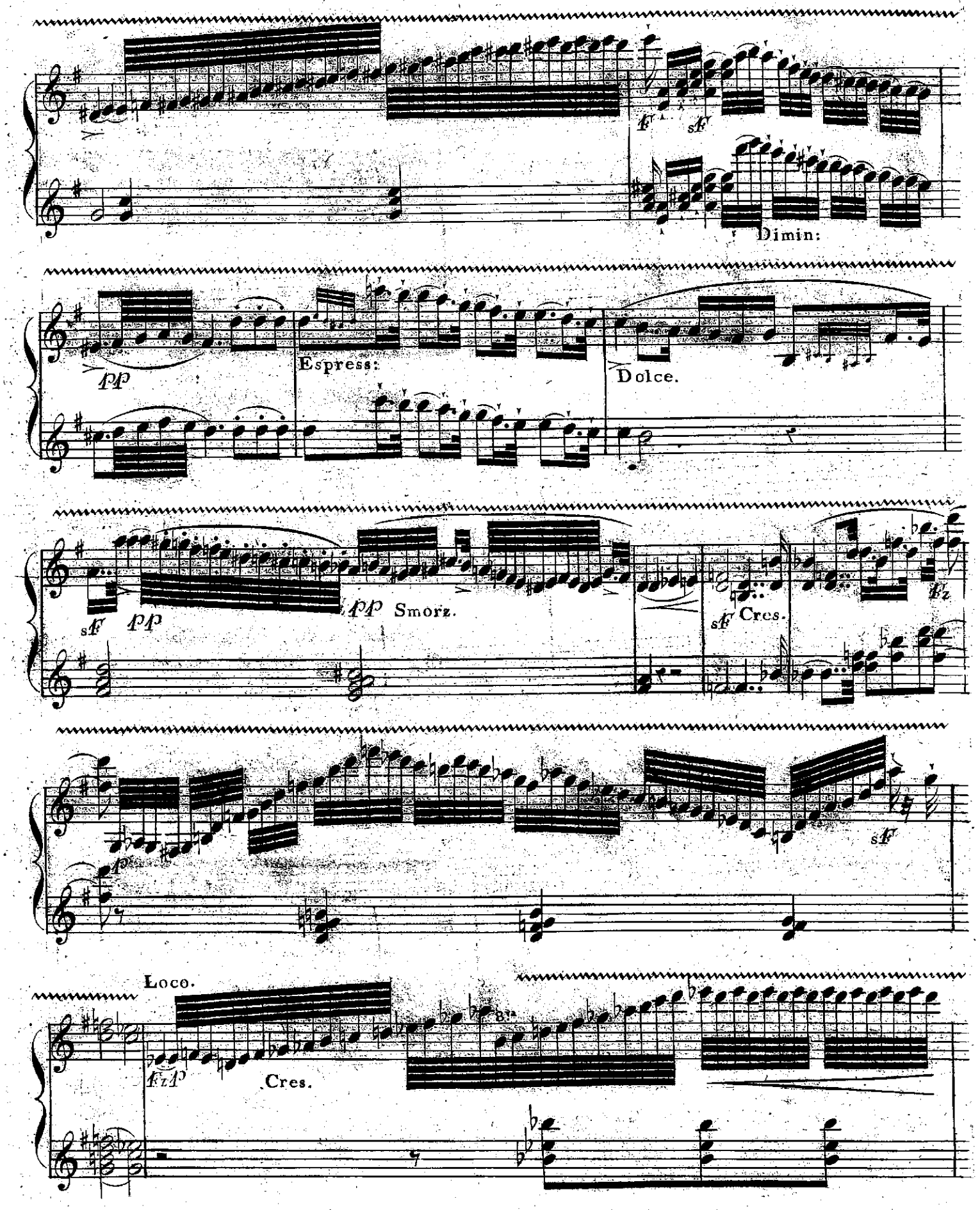
Dimin:
Espress:
Dolce.
Smorz.
Cres.
Loco.
Cres.

SECONDO.

F Dimin. *pp* *FF*

pp

Cresc:

Rallent: a Tempo.

ff *ffp* *pp* Dolce. *pp*

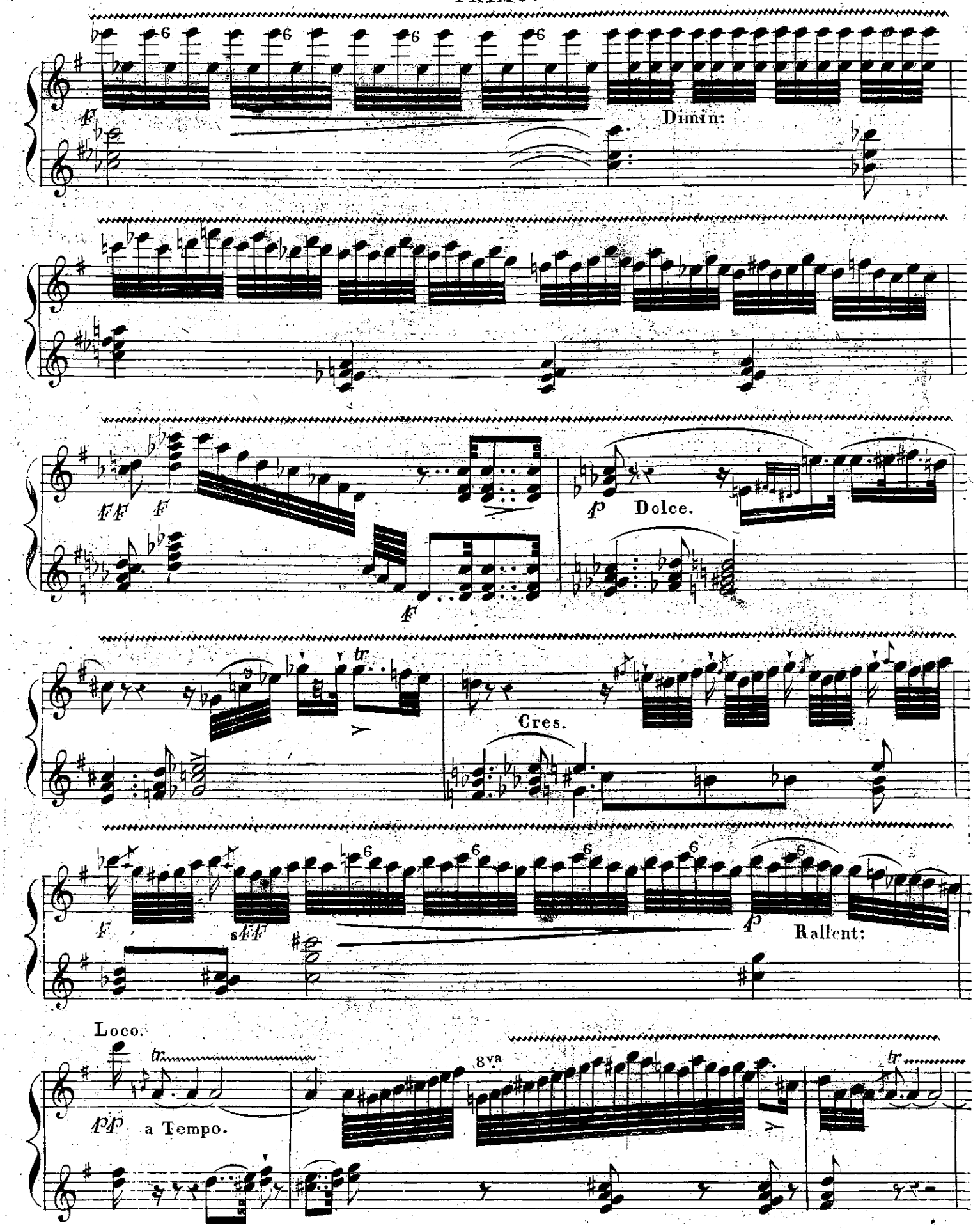
Dimin:
Dolce.
Cres.
Rallent:
Loco.
a Tempo.
8va

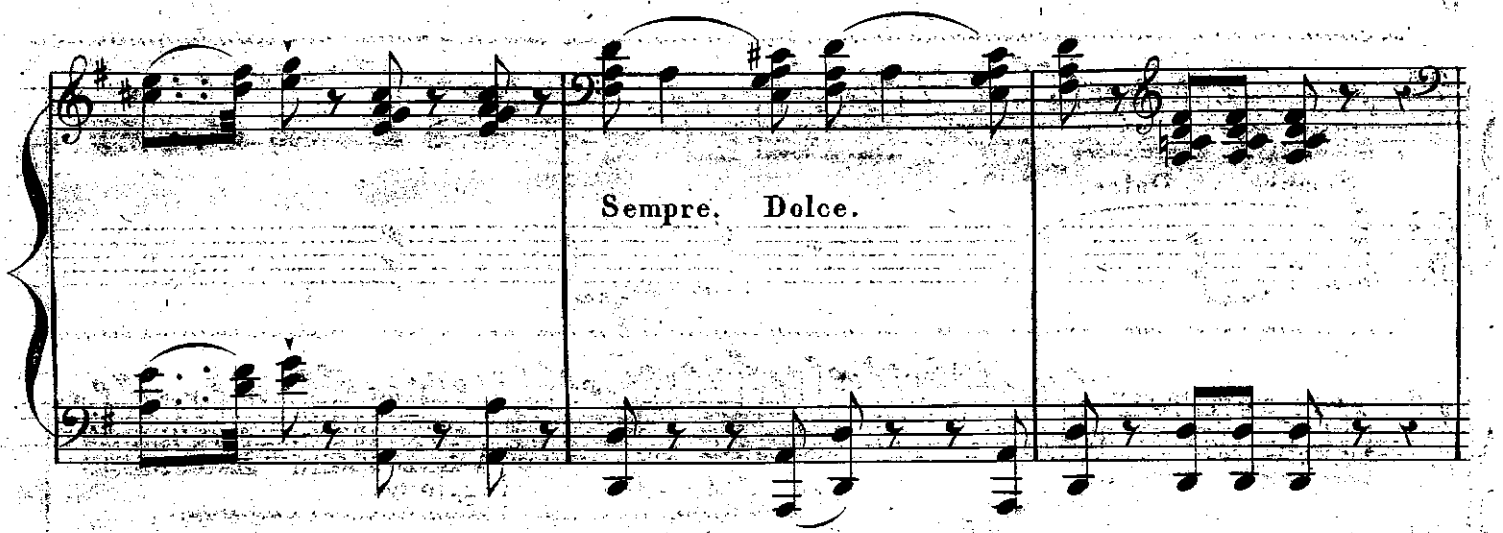
Sempre. Dolce.

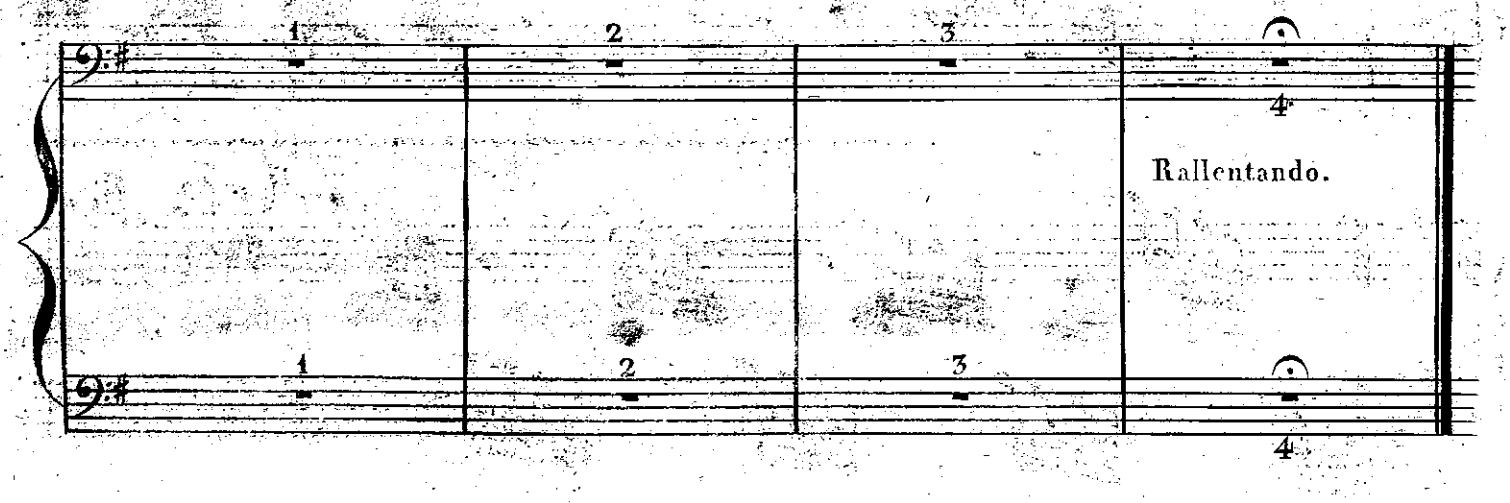
1
2
3
4
Rallentando.
1
2
3
4

pp

tr

Sempre. Dolce.

8va

Leggierm.

Loco.

Loco.

8va

tr

Loco.

Cres.

p sf

Rall.

p

Andante cantabile.

THÊMA.

Ritard. Adagio.

pp

a Tempo 1°.

pp

pp Smorz.

Andante cantabile.

THÊMA.

p

Dolce.

Ritard. Adagio. a Tempo 1°. Dolce.

8va

Loco

Express. con Grazia.

1re Variation.

p Sempre. Stacc.

Cres.

mf

sf

sf

Dimin.

4re. Variation.

Dolce mavivo.

8va

Cres.

sf

sf

Dimin.

p Dolce.

fp

pp

Cresc.

Dimin.

Cresc.

mf Cresc.

sf

f Cresc.

ff

8ª

8ª

8ª loco.

pp dolce:

cresc:

8ª

dimin:

Cresc:

8ª

sf Cresc:

sf

8ª

cresc

8ª

FF

8ª

loco

Vivace.

2.me VAR.:

fp marcato

cres

f

dolce p legato

Dimin: smorz.

cresc:

fp

Vivace. 8

2me VAR:

fp

8a

8a

dolce

8

8a

Dimin Smorz:

8a

fp

cresc

fp cresc

fp

cresc

sf sf sf

p dolce

cres

ff

8

8

8

cresc:

sf sf

8

p dolce

8

cresc:

8

fff

3.me VAR:

Sempre *pp* e una Corda

3me VAR:

Sempre *p* e una Corda

Sempre legato e Cantabile

8ª

8ª

8ª

8ª

8ª loco

8ª

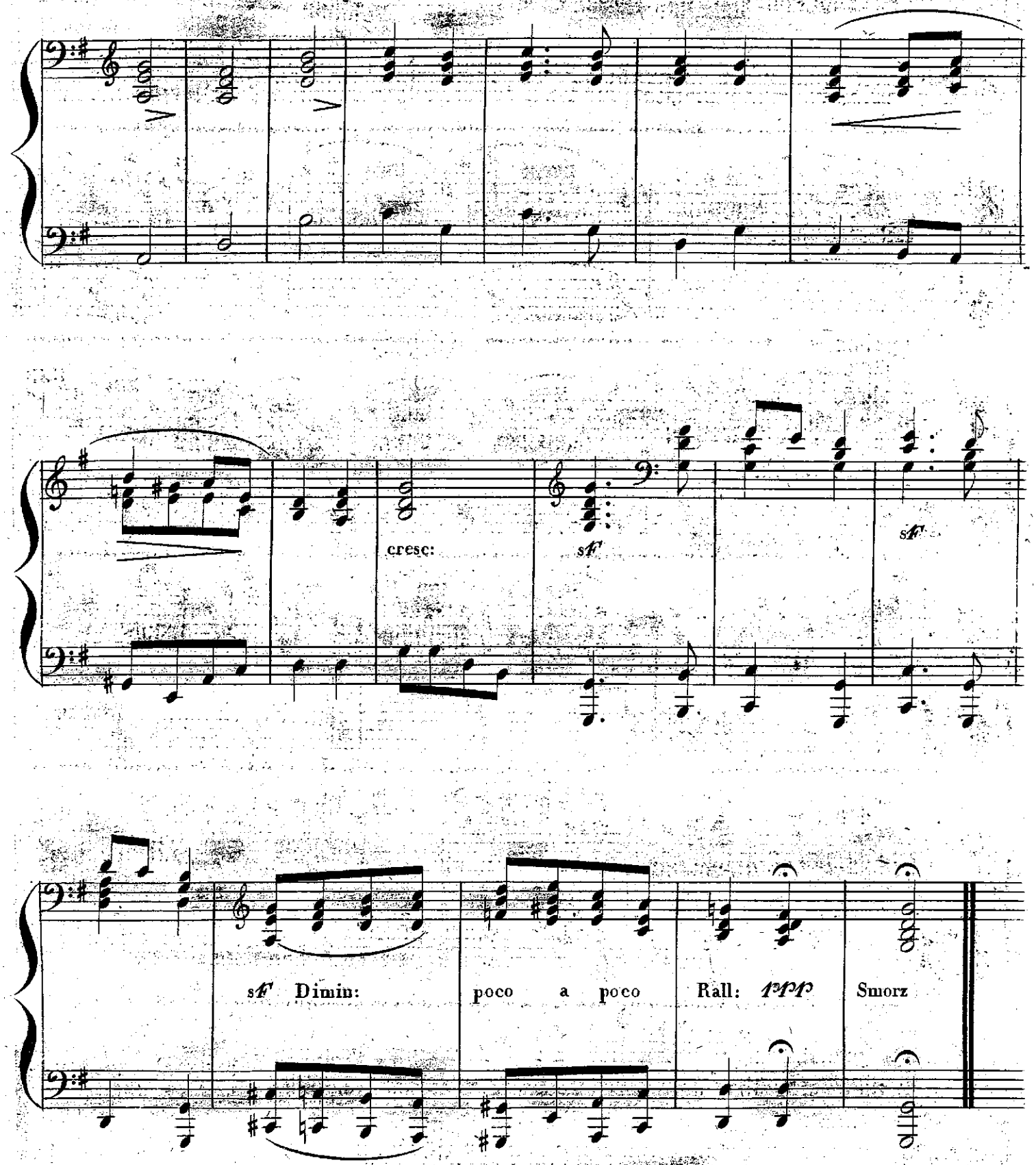
cresc:
sf
sf
sf Dimin: poco a poco Rall: ppp Smorz

8ª

smors:

8ª

8ª

8ª

cresc:

8ª

sf sf

8ª

Dimin:

poco a poco Rallent

8ª

ppp smorz:

Tempo primo vivace.

Tutte corde e ben marcate.

sf

sf

Sempre forte.

Tempo Primo Vivace.

Tutte *F* Corde ben marcate

sF

8.a

sF

8

8

sF Sempre forte

8

ff

cresc

sf

dim:

p Cresc:

sf

dim

F ff

ff Dimin

p Dim: Rall: pp Adagio.

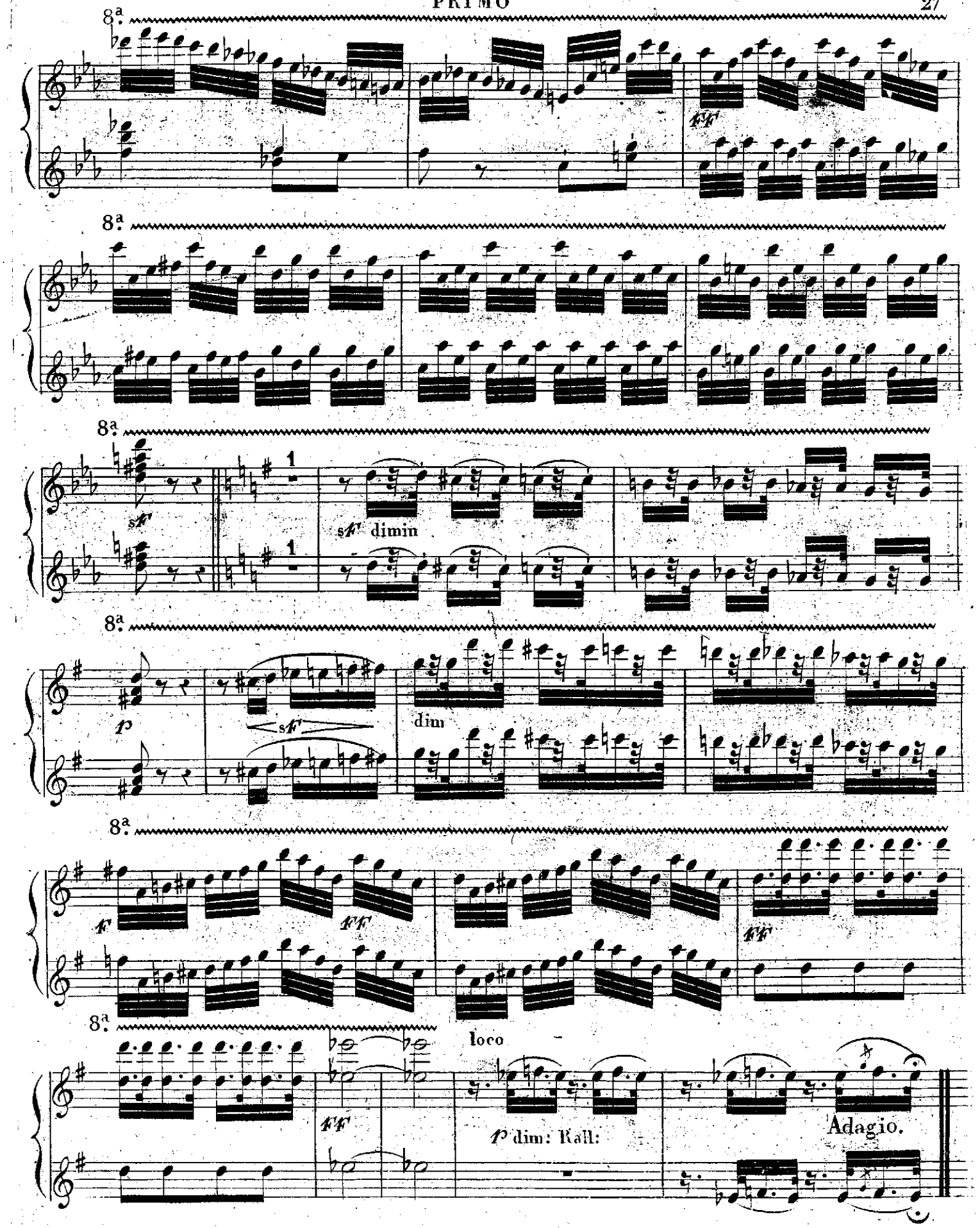
8a
ff
8a
8a
sf
1
sf dimin
8a
p
sf
dim
8a
f
ff
ff
8a
ff
loco
p dim: Rall:
Adagio.

ADAGIO.

Espressivo.

cres: cres:

dolce

Dolcissimo

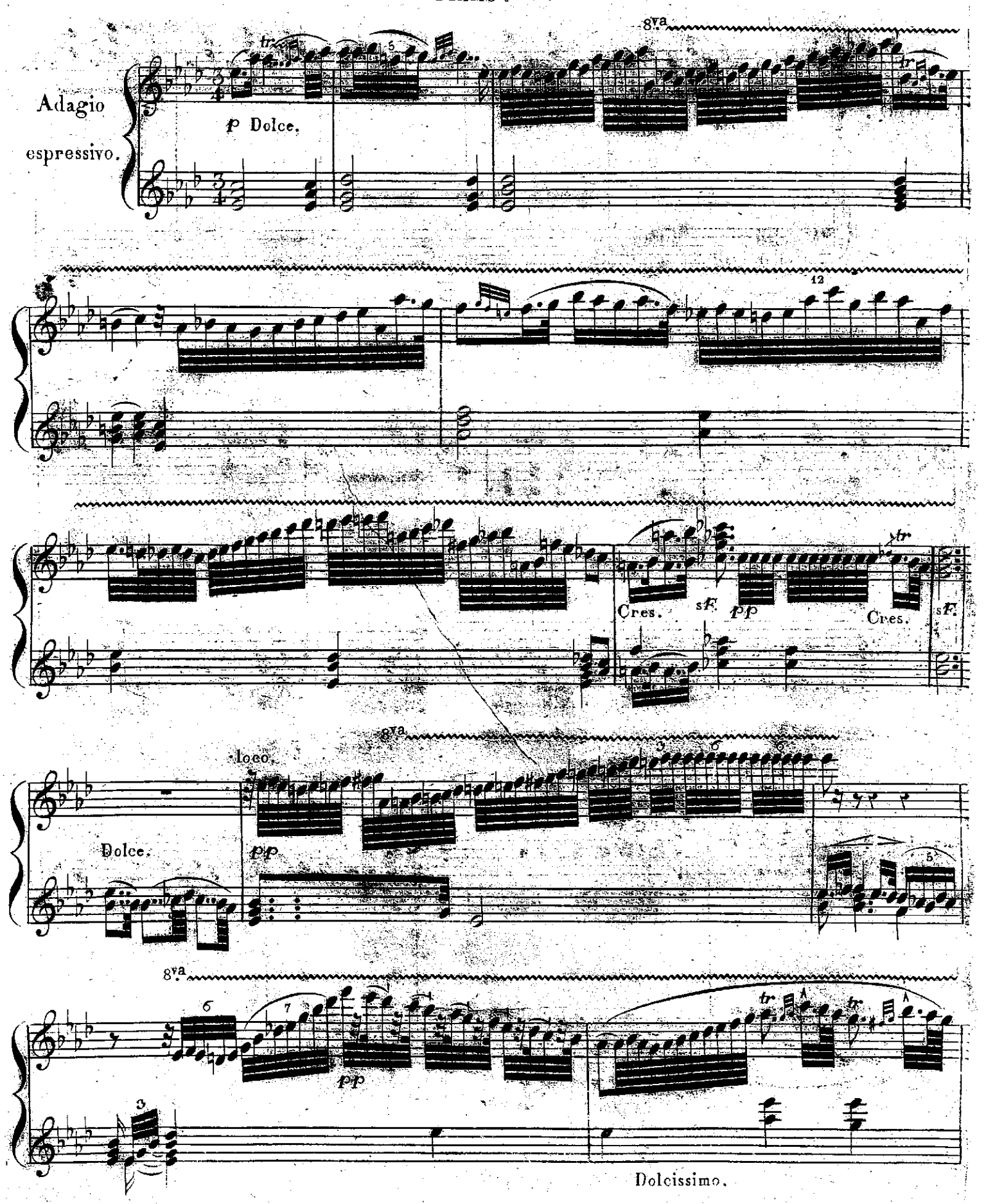
Adagio
espressivo.
p Dolce.
8va
Cres.
sF.
pp
Cres.
sF.
loco.
Dolce.
pp
8va
pp
Dolcissimo.

Cres.

PP

sf. Smorz.

Cres.

Tremolando.

Crescendo.

sFP

F Crescendo.

FF FF

P Dol.

Dim.

sF

Espressivo.

Dolcissimo.

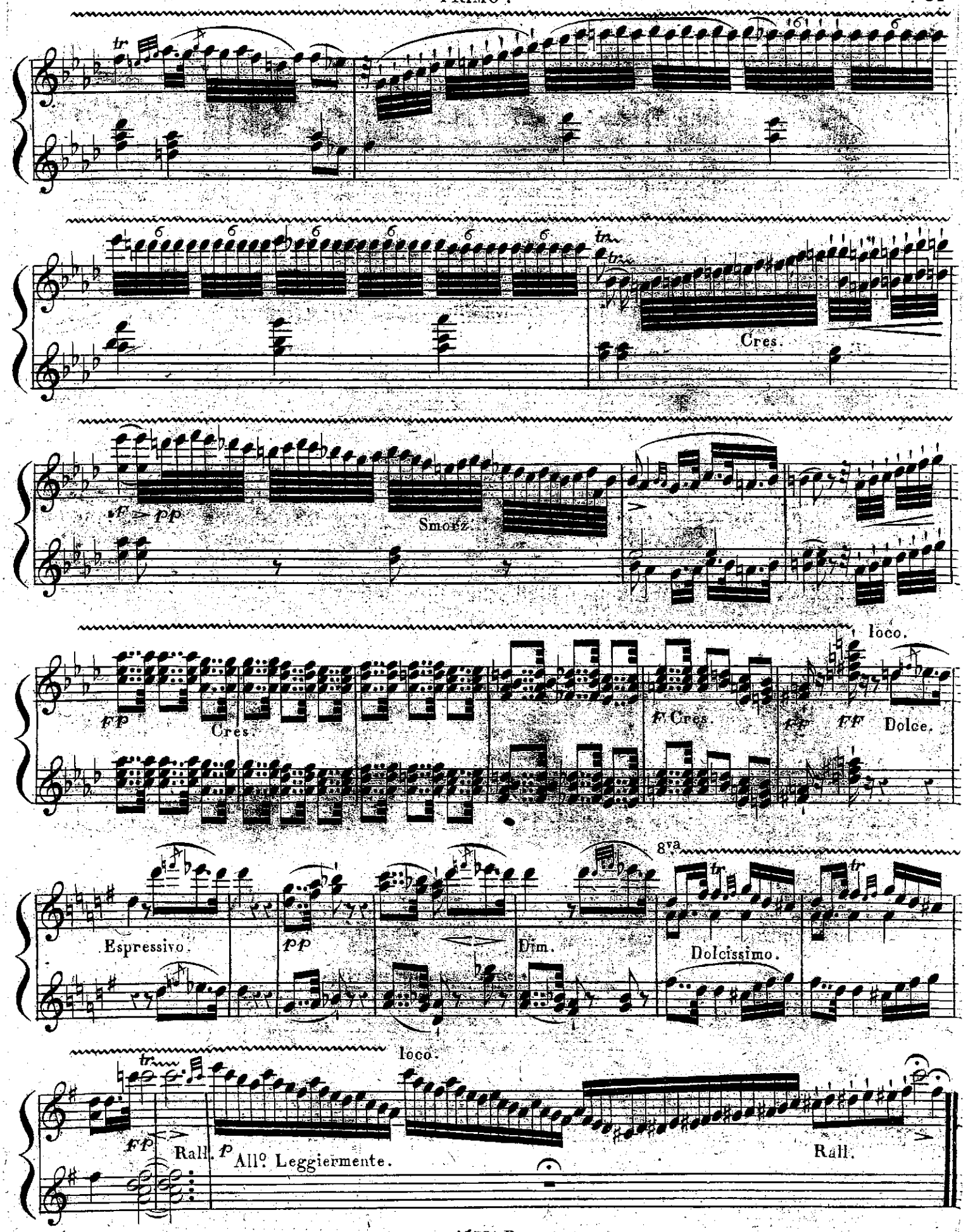
tr
Cres.
F pp
Smorz.
fp
Cres.
F Cres.
FF
FF
loco.
Dolce.
Espressivo.
pp
Dim.
8va
Dolcissimo.
fp
Rall.
p
All° Leggiermente.
loco.
Rall.

SECONDO.

Molto Allegro quasi presto.

Finale. *pp* Stacc.

p

p

Molto Allegro quasi presto.

Finale.

Sempre *PP* e Leggier.

8va

p

p

Poco a poco cres.

mF Sempre cres.

Sempre più forte.

FF

sF. sF.

sF.

FP

Cres.

sF. sF.

Poco - - a - poco Cres.

mF. Sempre Cres.

Sempre più forte.

FF

sF. sF. FP

SECONDO.

F

Dim.

P

Cres.

FF

P

Con 8va

F

F

sF.

1

1

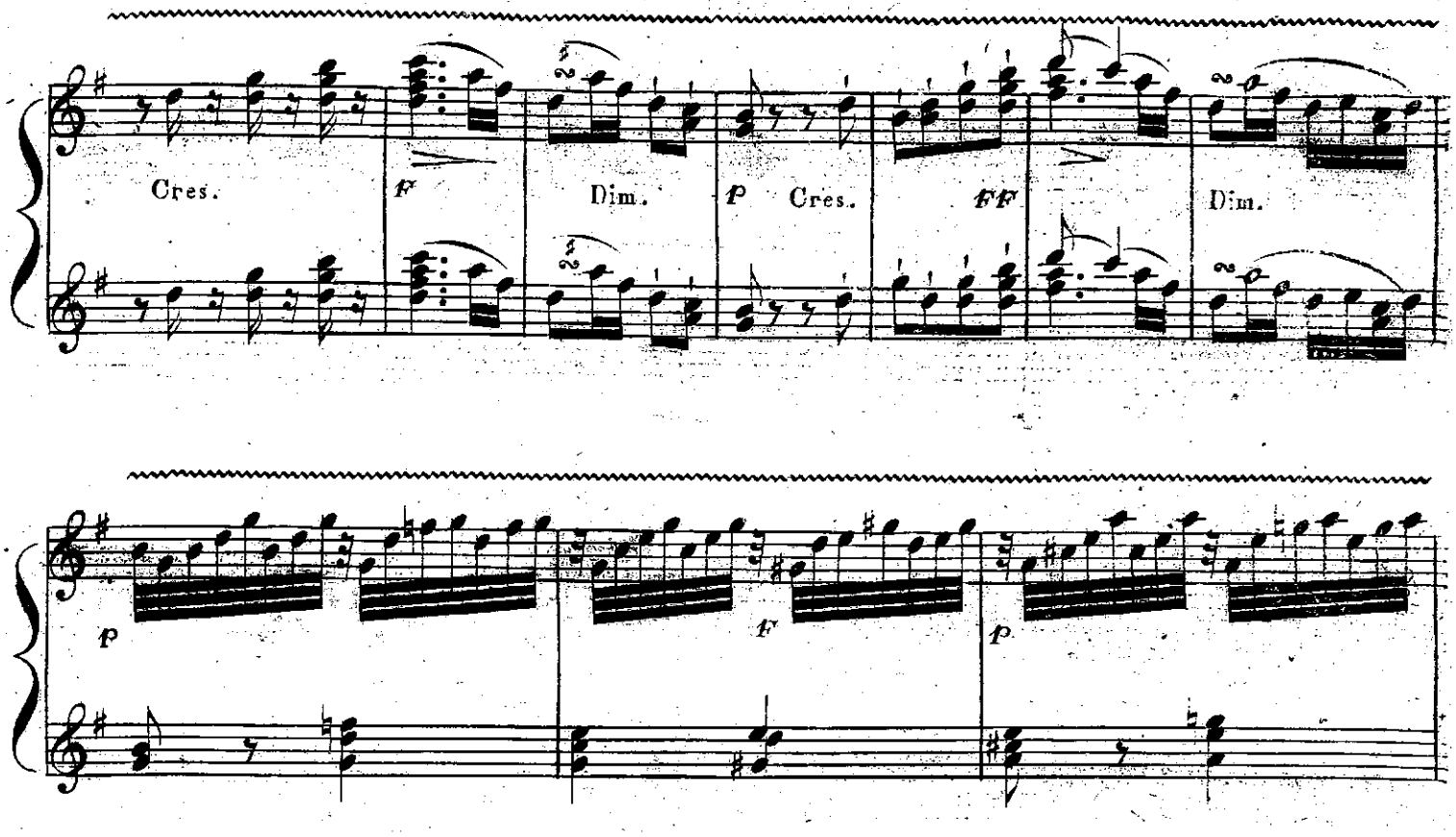
Cres.
f
Dim.
p
Cres.
ff
Dim.
p
f
p
f
Cres.
f
sf.
sf. Dim.
tr
tr

p Dolce staccato.

Sempre *pp*

Cres.

Piu cres.

f Cres.

Sempre dolce e stanato.

Sempre cres stanato.

Piu Cres.

F Cres.

SECONDO.

Presto.

FF

FF

p

FF

p

p

Cres.

sF.

FP

Cres.

F ⟶ P

Presto.

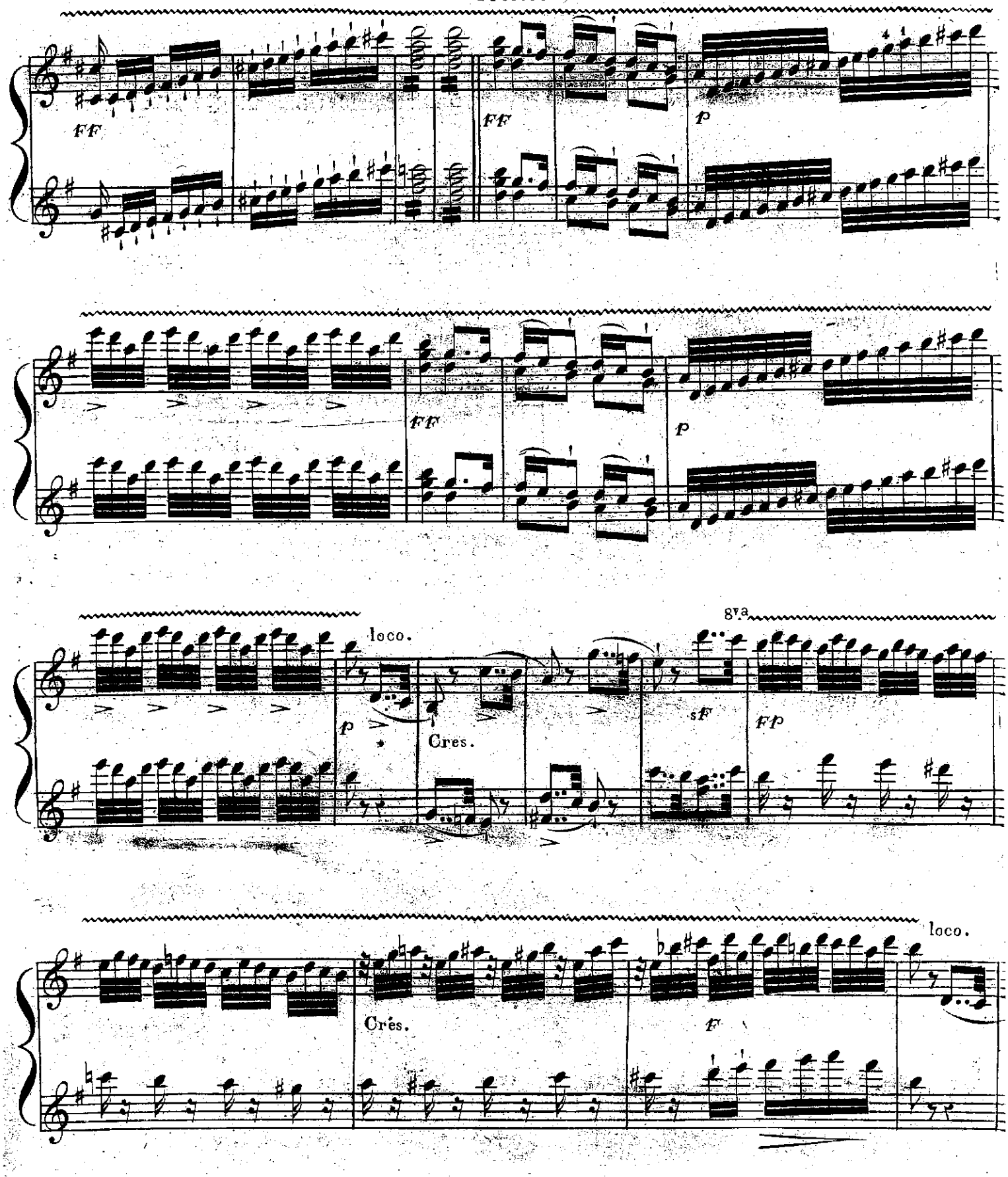

sF.

FP

Cres.

F P

FF

P

FF

F Cres.

FF

Ped.

FFF

fine.

PRIMO.

8va

sF FP

Cres. F P

FF P FF

F Cres.

FF FFF

Ped. fine.