57883

RONDEAU NATIONAL
Anglois et Eccossois
pour le
PIANO FORTE

composé par

Charles Czerny.

Oeuv: 182.

N° 2 des Rondeaus Nationaus.

Propriété des Editeurs.

N° 4118.

Enregistré dans l'archive de l'union.

Pr. 1 f 15 x. cm.

Vienne, chez Ant. Diabelli & Comp. Graben, N° 1133.

[Ca. 1252]

II. 1925. 1538

In der Thadé Weigl'schen Kunst=und Musikhandlung in Wien, am Graben No. 1144
sind noch folgende beliebte Original=Compositionen des Herrn Carl Czerny eigenthümlich erschienen,
und um beygesetzte Preise zu haben.

	fl.	kr.
Fantaisie suivie d'une Romance variée pour le Pianoforte Oeuv: 37	1	15
Variations brillantes pour le Pianoforte á quâtre mains sur la Marche favorite du Ballet: LA DANSEUSE D'ATHENES de Monsieur JOSEPH WEIGL. Oeuv: 40	1	45
LES CHARMES DE BADEN. Rondeau pastorale pour le Pianoforte. Oeuv: 45	1	–
Introduction et Variations (dans le style elegant) pour le Pianoforte sur une danse nationale de la Bohéme. Oeuv: 56.	1	–
Danse favorite nationale Bohéme (Galoppe) pour le Pianoforte	–	15
La même Galoppe pour le Pianoforte à quâtre mains	–	15
Introduction, Variations brillantes et Rondeau sur la marche favorite de ROLAND pour le Pianoforte, avec accompagnement de deux Violons, Alto et Violoncelle, (deux Cors et Contrebasse ad libitum.) Oeuv: 59	3	–
Les mêmes Variations et Rondeau pour le Pianoforte seule	1	36
Cinquième Sonate pour le Pianoforte seule. Oeuv: 76	1	30
Introduzione, sette Variazioni e Finale per il Pianoforte e Flauto concertanti sopra un tema favorito. Op: 80	1	15
Caprice pour le Pianoforte. Oeuv: 108	1	–
Nouvelle Galoppe, variée pour le Pianoforte. Oeuv: 112	–	45
La Galoppe seule avec Trio pour le Pianoforte	–	15
La même Galoppe pour le Pianoforte à quâtre mains	–	15
Grand Divertissement en forme de Rondeau brillant pour le Pianoforte avec accompagnement de deux Violon, Alto et Violoncelle. Oeuv: 122	2	45
Le même Divertissement pour le Pianoforte seule	1	30

	fl.	kr.
Douze grands Rondeaux Nationaux brillantes et caractéristiques pour le Pianoforte, ou sont introduits les airs originaux les plus favoris de ces Nations. Savoir:		
Rondeau National ALLEMAND . . . . Oeuv: 181	1	15
= . . . „ . . ANGLOIS et ECCOSSOIS. 182	1	15
= . . . „ . . BOHÈME 183	1	15
= . . . „ . . ESPAGNOL 184	1	15
= . . . „ . . FRANÇOIS 185	1	15
= . . . „ . . HONGROIS 186	1	15
= . . . „ . . ITALIEN 187	1	15
= . . . „ . . POLONOIS 188	1	15
= . . . „ . . RUSSE 189	1	15
= . . . „ . . SUEDOIS 190	1	15
= . . . „ . . SUISSE 191	1	15
= . . . „ . . TURQUE 192	1	15
Troisieme Galoppe variè pour le Pianoforte. Oeuv: 193	1	15
La Galoppe seule avec Trio pour le Pianoforte	–	15
La même Galoppe pour le Pianoforte à quâtre mains.	–	15

RONDEAU NATIONAL ANGLOIS ET ECCOSSOIS.

C: Czerny. Op: 182.

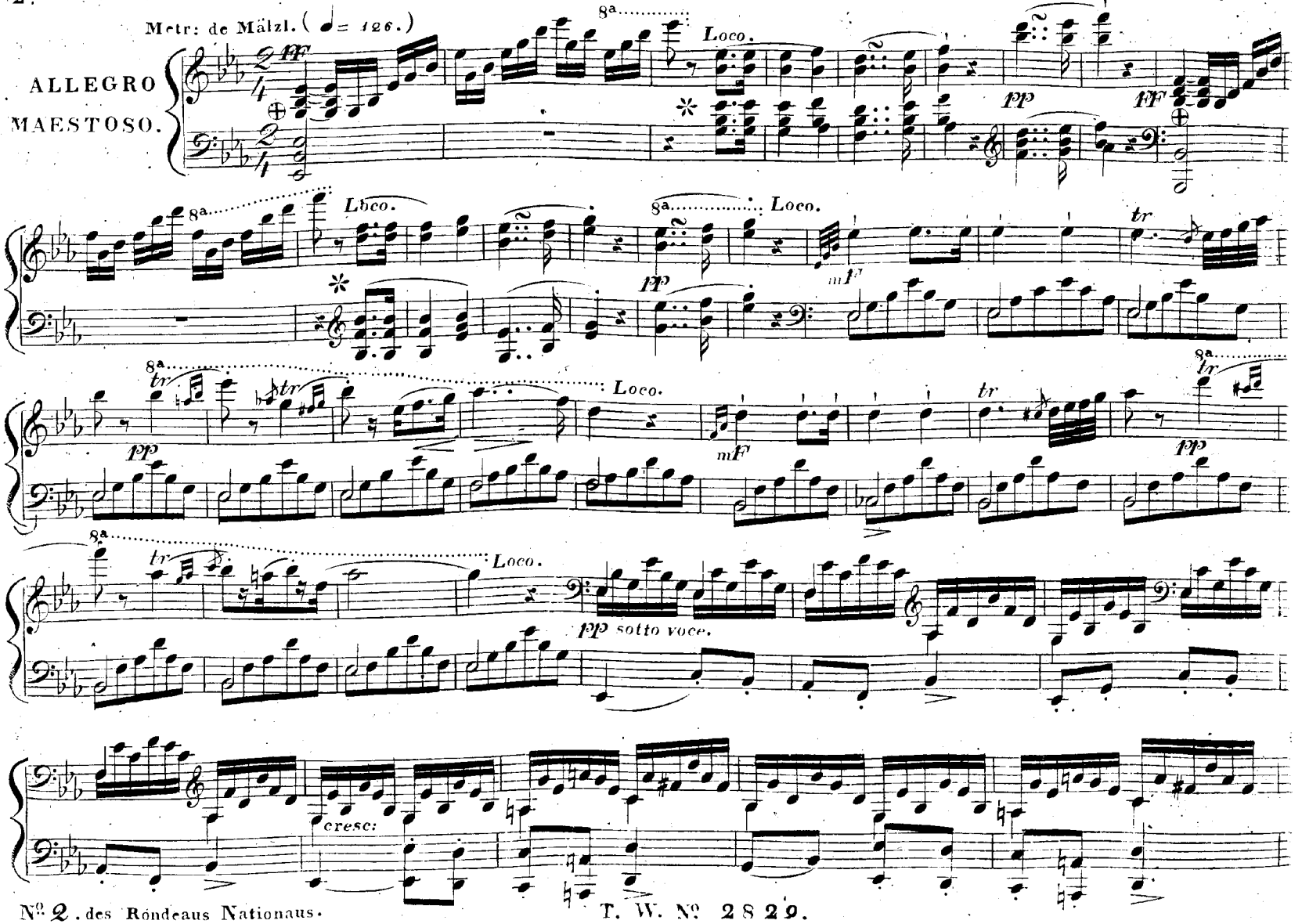

T. W. № 2829.

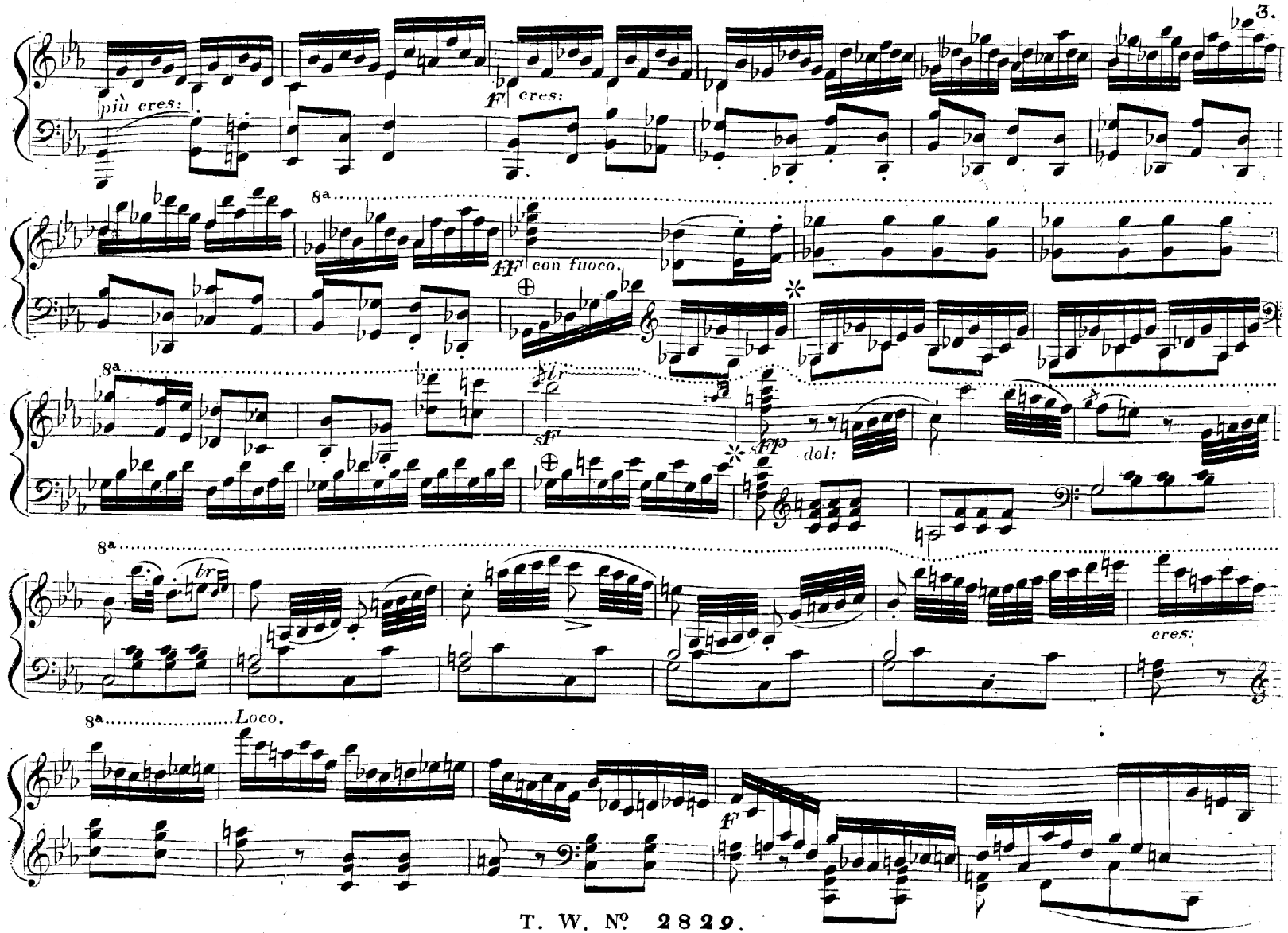
più cres:
f cres:
8a
ff con fuoco.
sf
fp dol:
cres:
Loco.
f

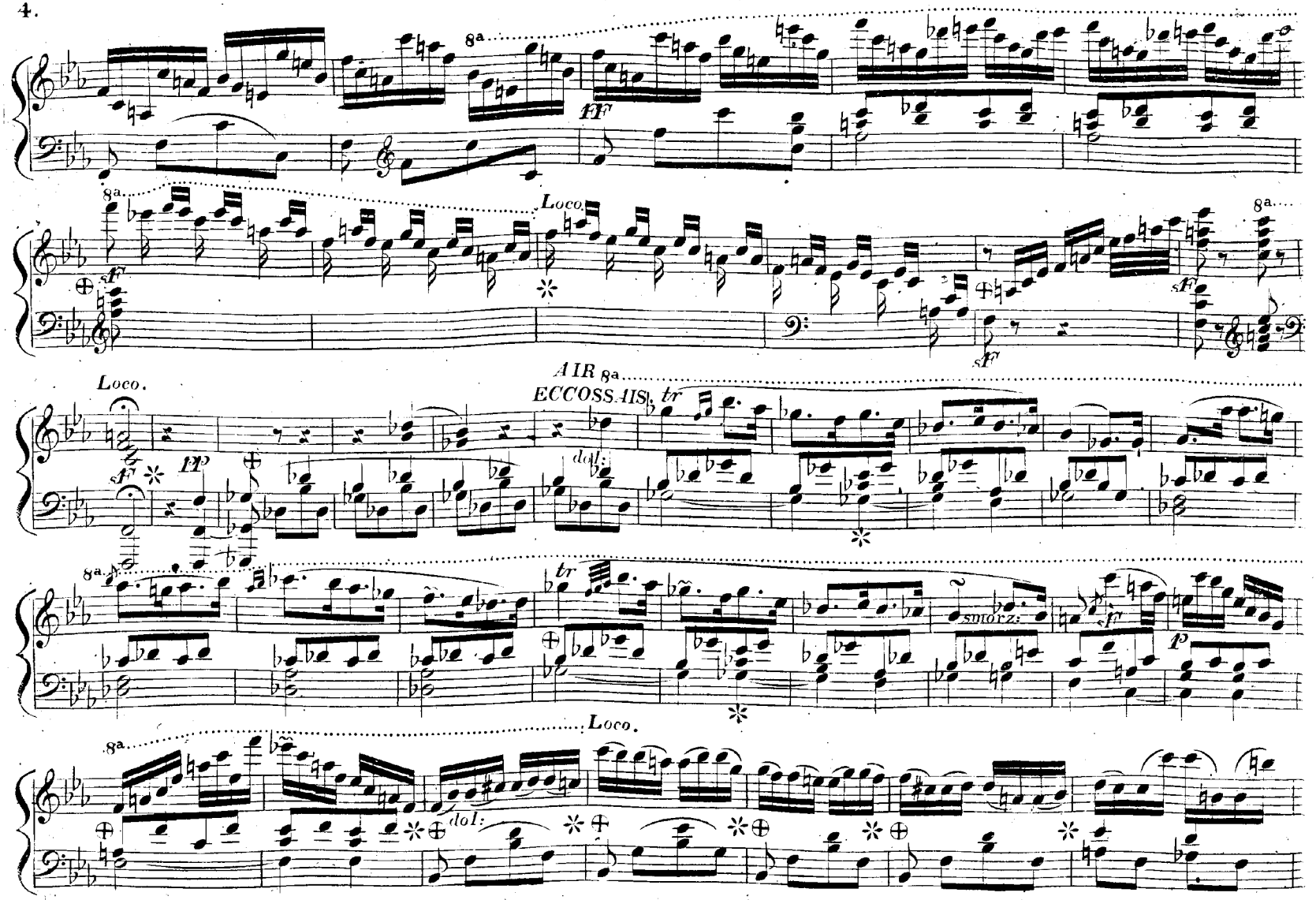
8a
fff
Loco.
sf
AIR
ECCOSSAISE
tr
dol:
pp
smorz:
p

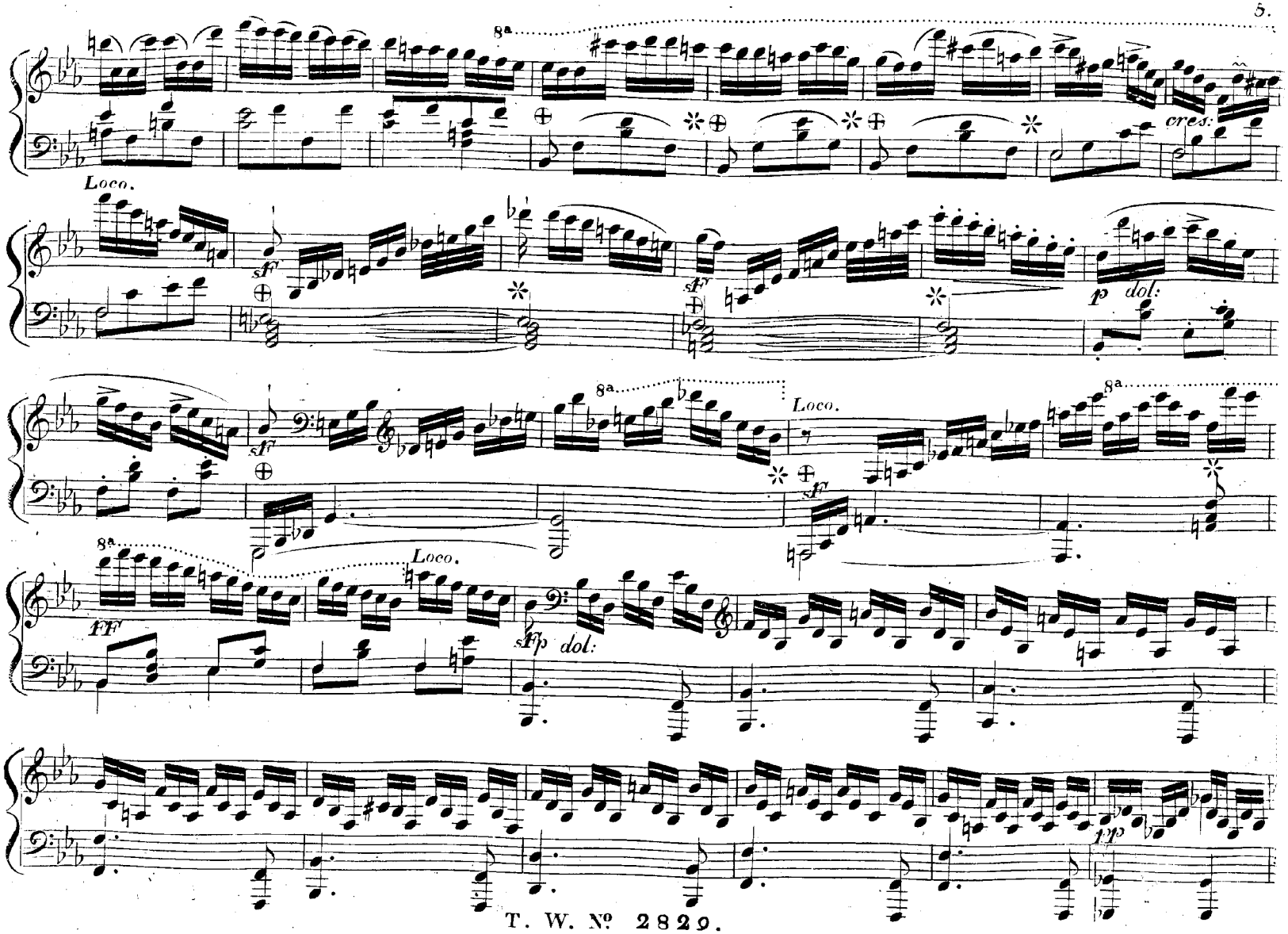
8a
cres:
Loco.
sf
sf
p dol:
8a
Loco.
sf
8a
8a
Loco.
FF
sfp dol:
pp

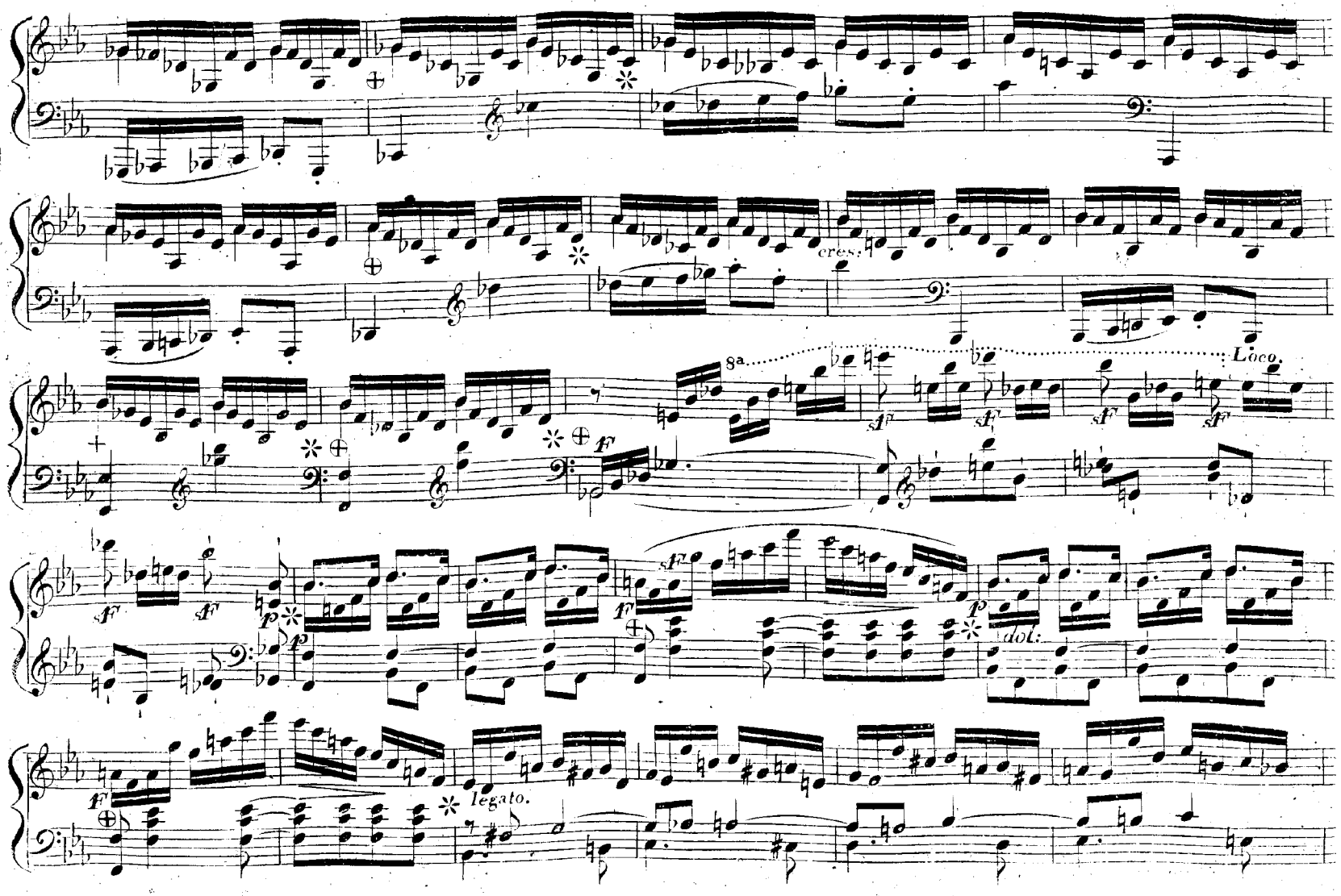
cres:
8a
Loco.
dol:
legato.

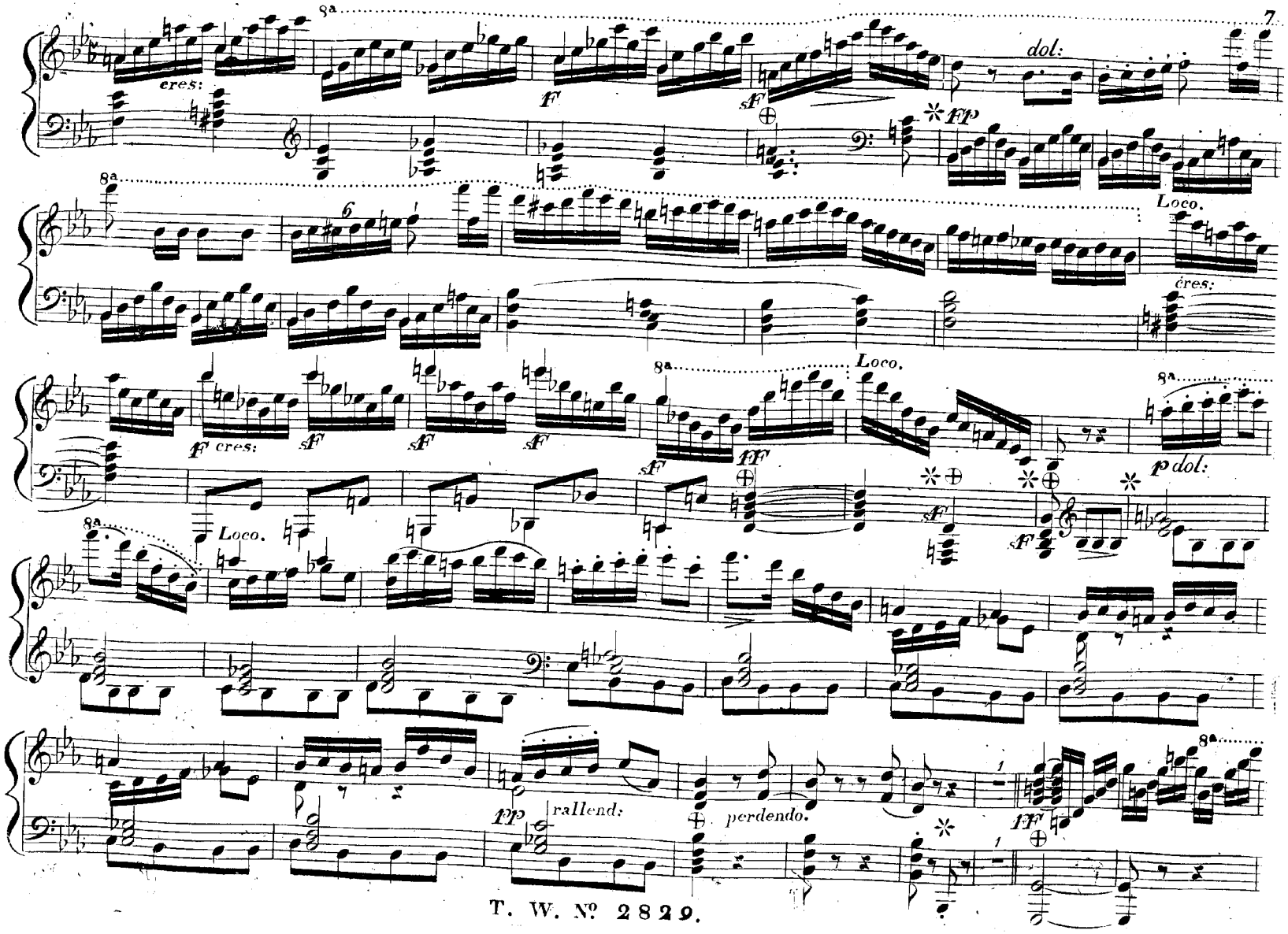
8a
cres:
F
sF
dol:
fp
Loco.
cres:
F cres:
sF
ff
p dol:
rallend:
perdendo.

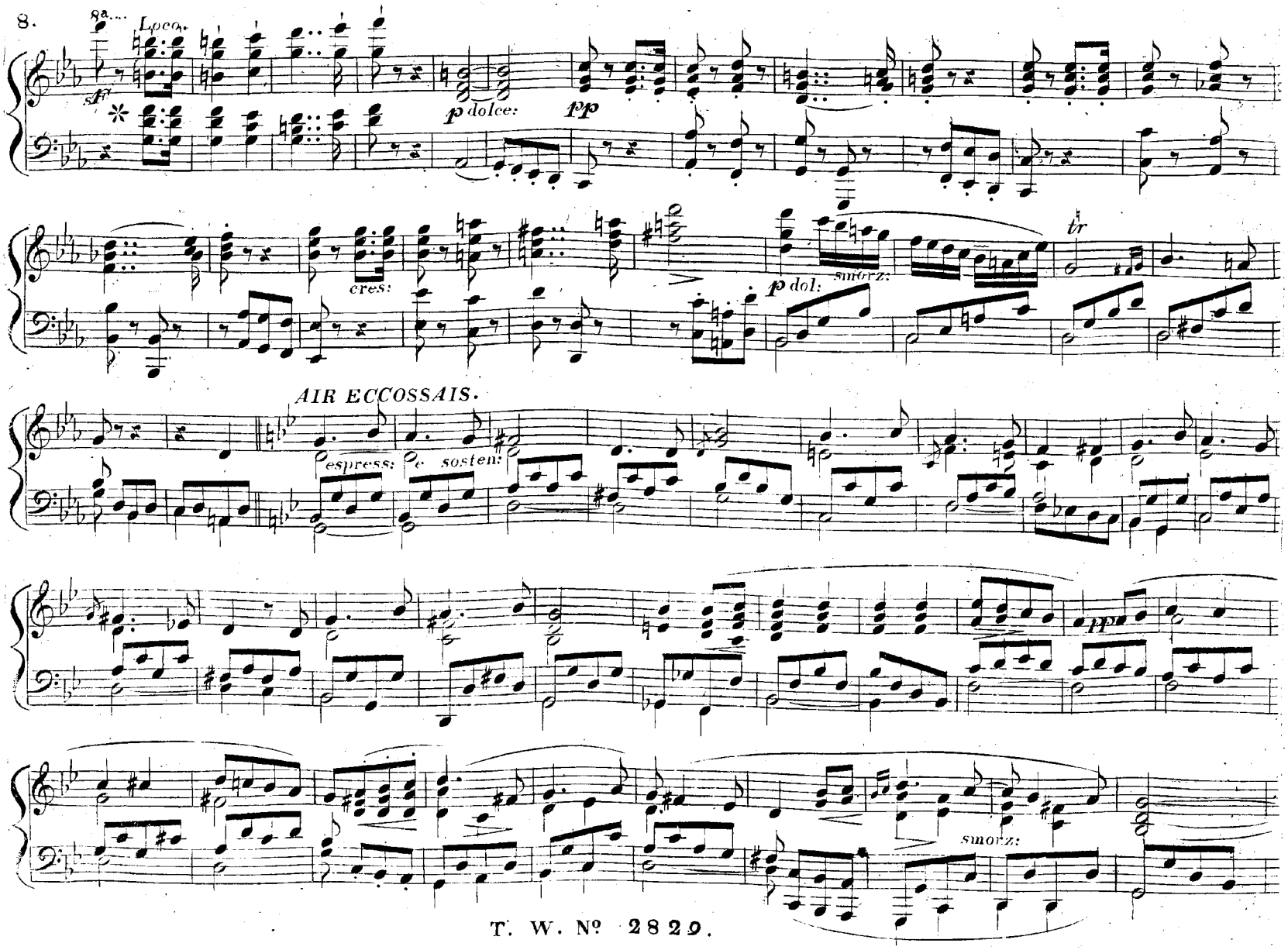
8va
Loco.
sf
p dolce:
pp
cres:
p dol:
smorz:
tr
AIR ECCOSSAIS.
espress:
e sosten:
pp
smorz:

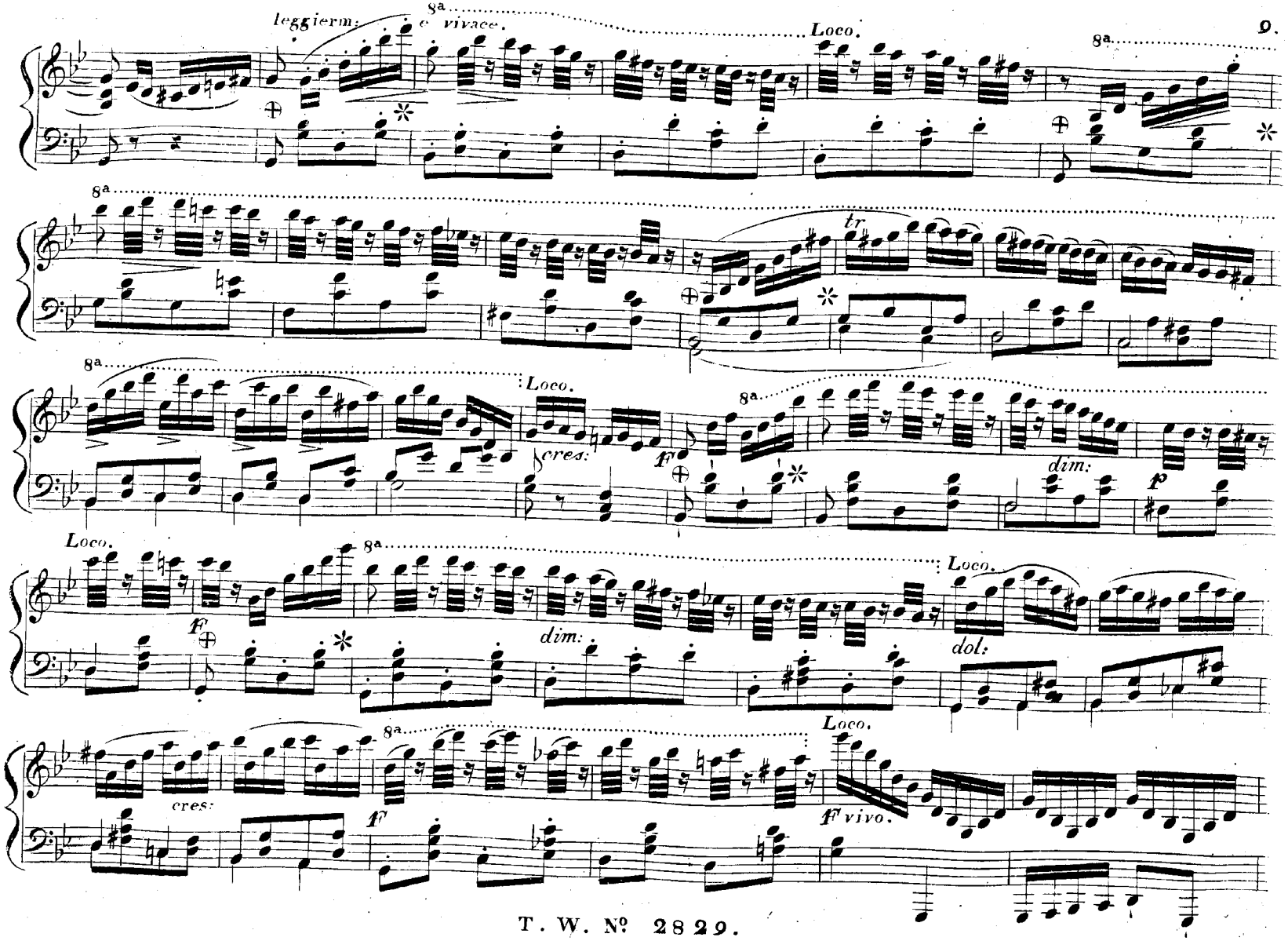
leggierm:
8a
e vivace.
Loco.
8a
tr
8a
Loco.
cres:
f
8a
dim:
p
Loco.
f
8a
dim:
Loco.
dol:
cres:
8a
Loco.
f
f vivo.

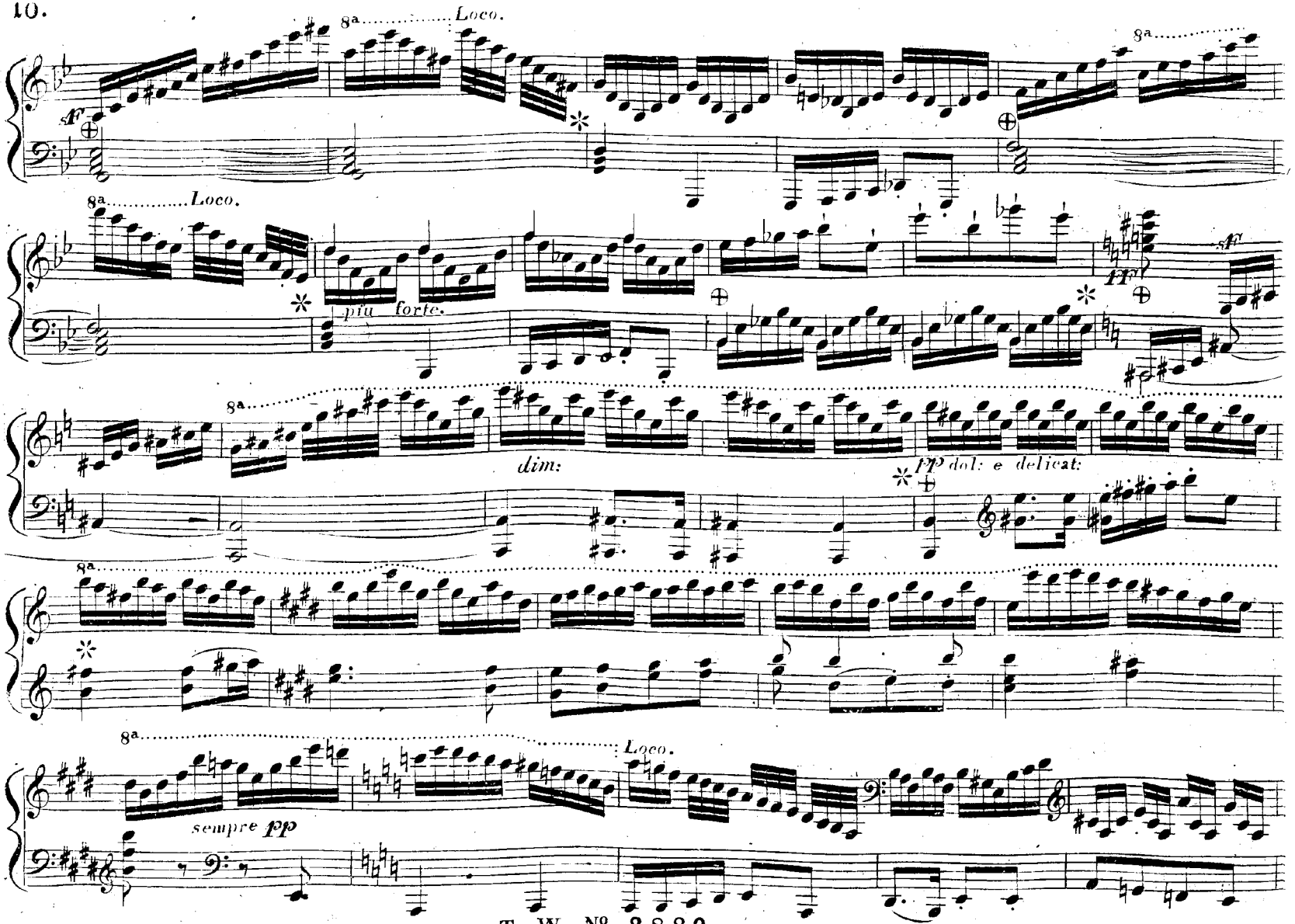
8a Loco.
sf
8a Loco.
più forte.
ff
sf
8a
dim:
pp dol: e delicat:
8a
8a Loco.
sempre pp

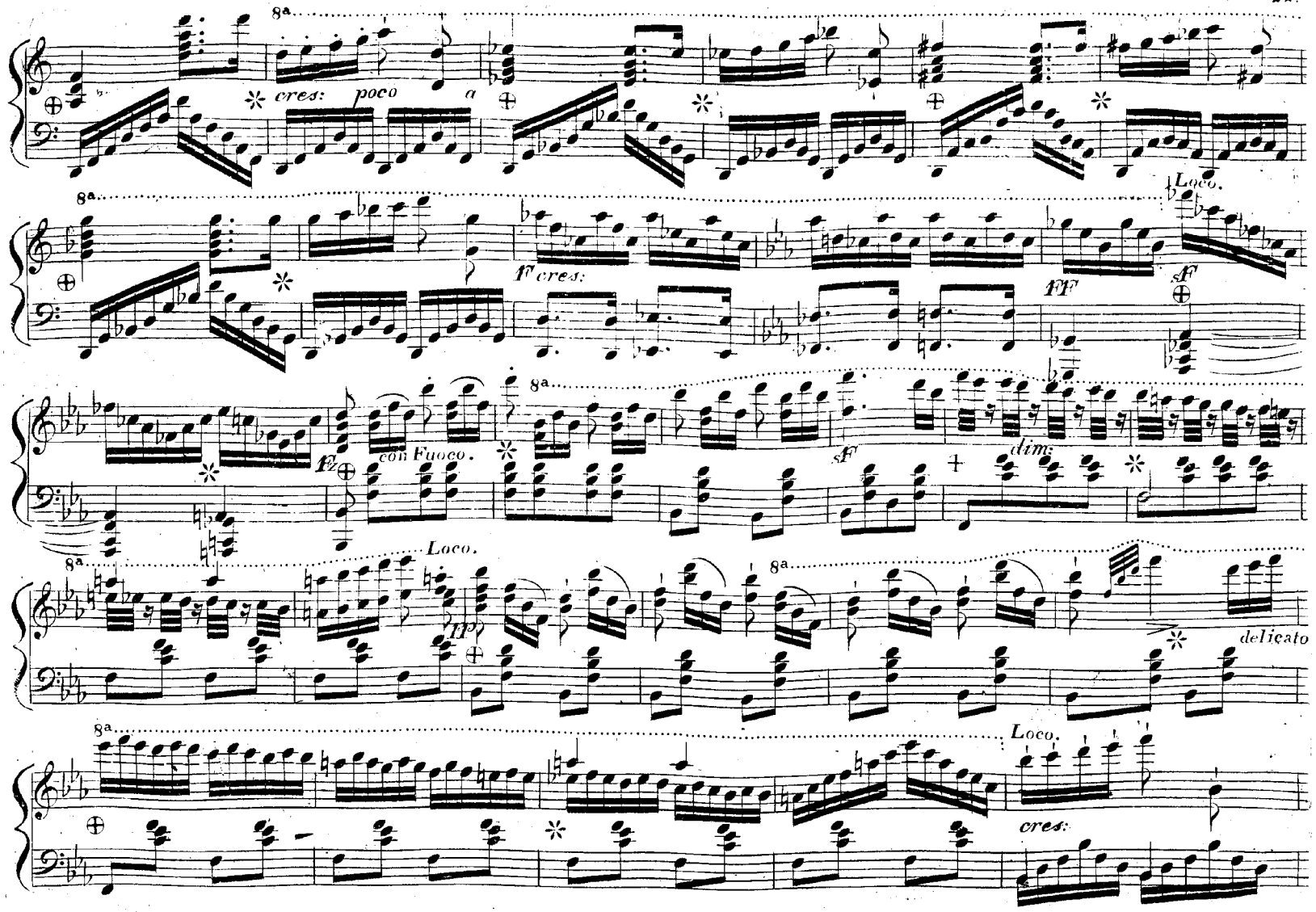
8a
cres: poco a
Loco.
ff cres:
fff
sf
con Fuoco.
dim:
delicato
cres:

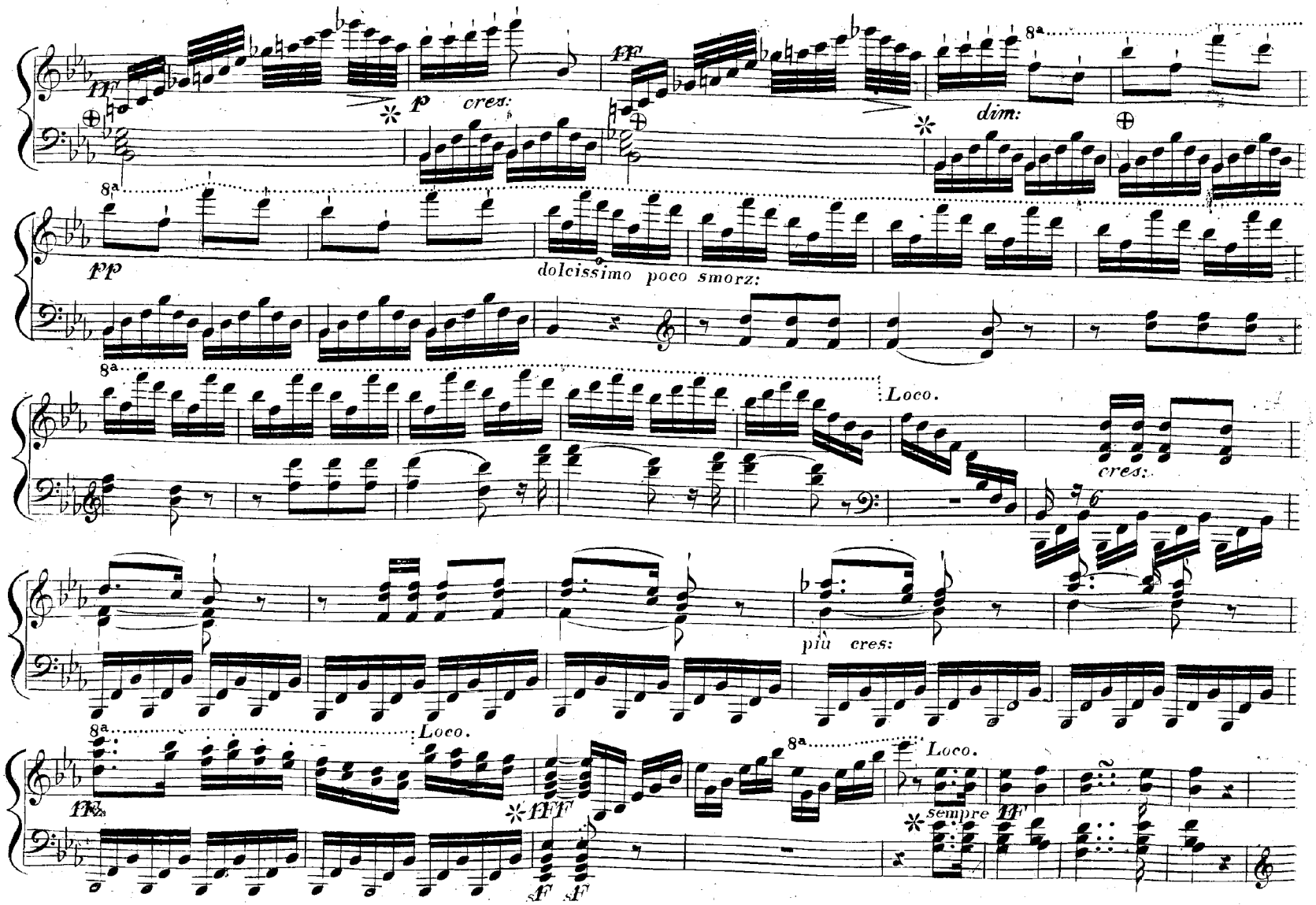
fff
p cres:
ppp
8a
dim:
pp
dolcissimo poco smorz:
Loco.
cres:
più cres:
fff
sempre ff
f f

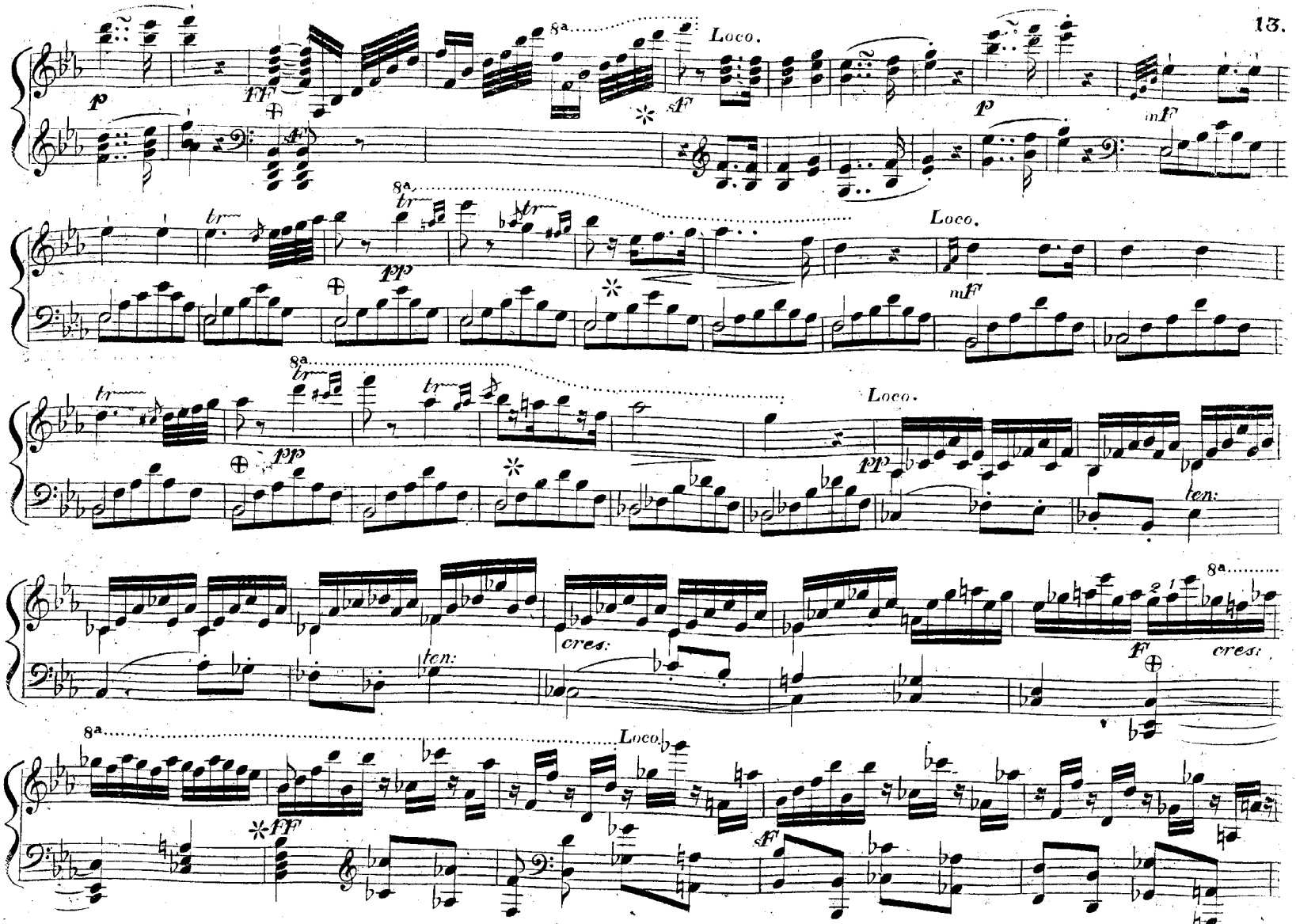
8a
Loco.
p
ff
sf
mf
tr
pp
ten:
cres:
F

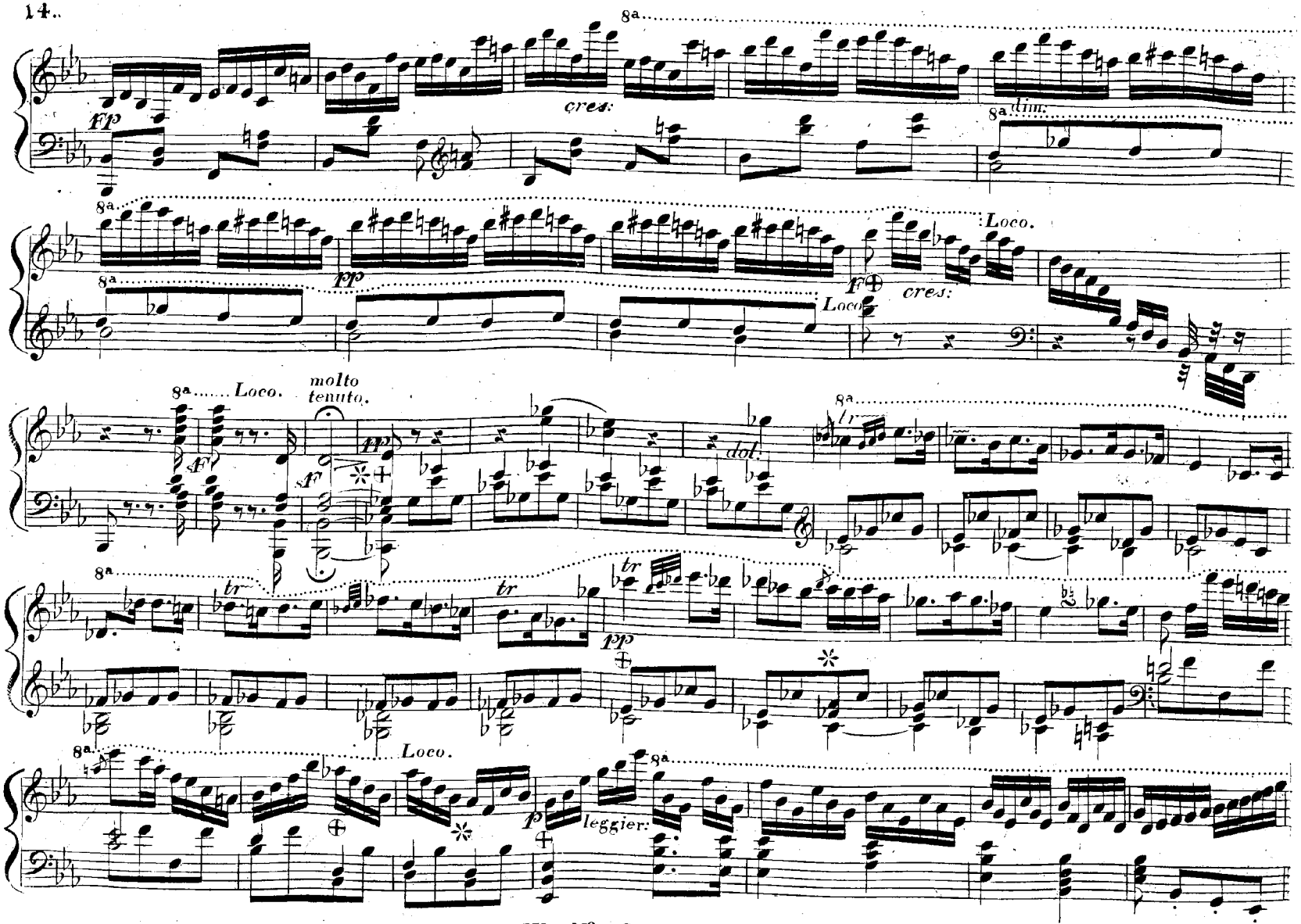
8a
fp
cres:
dim:
pp
Loco.
cres:
molto tenuto.
sf
dol:
tr
leggier:

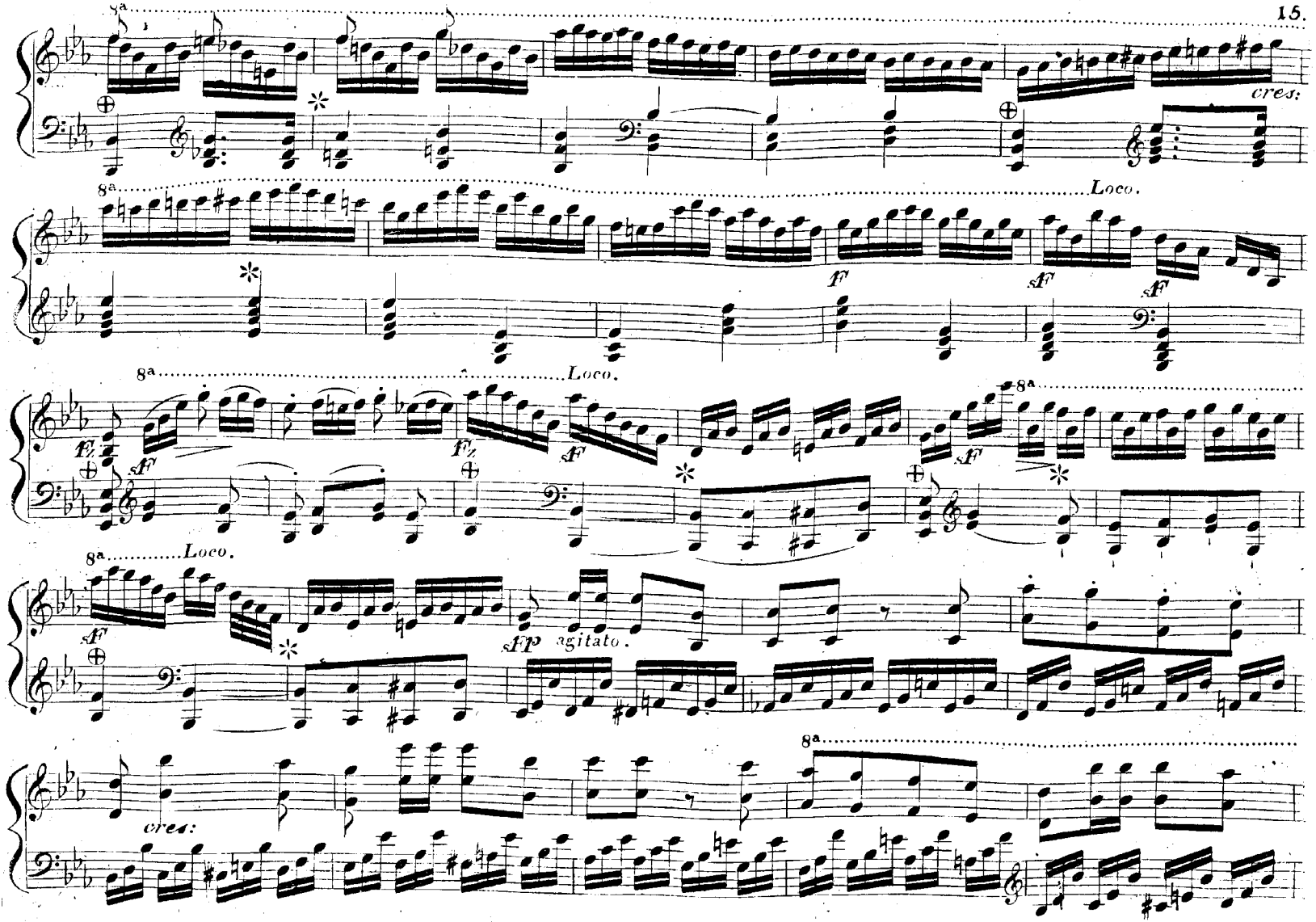
8a
cres:
Loco.
ff
sf
fz
sfp
agitato.

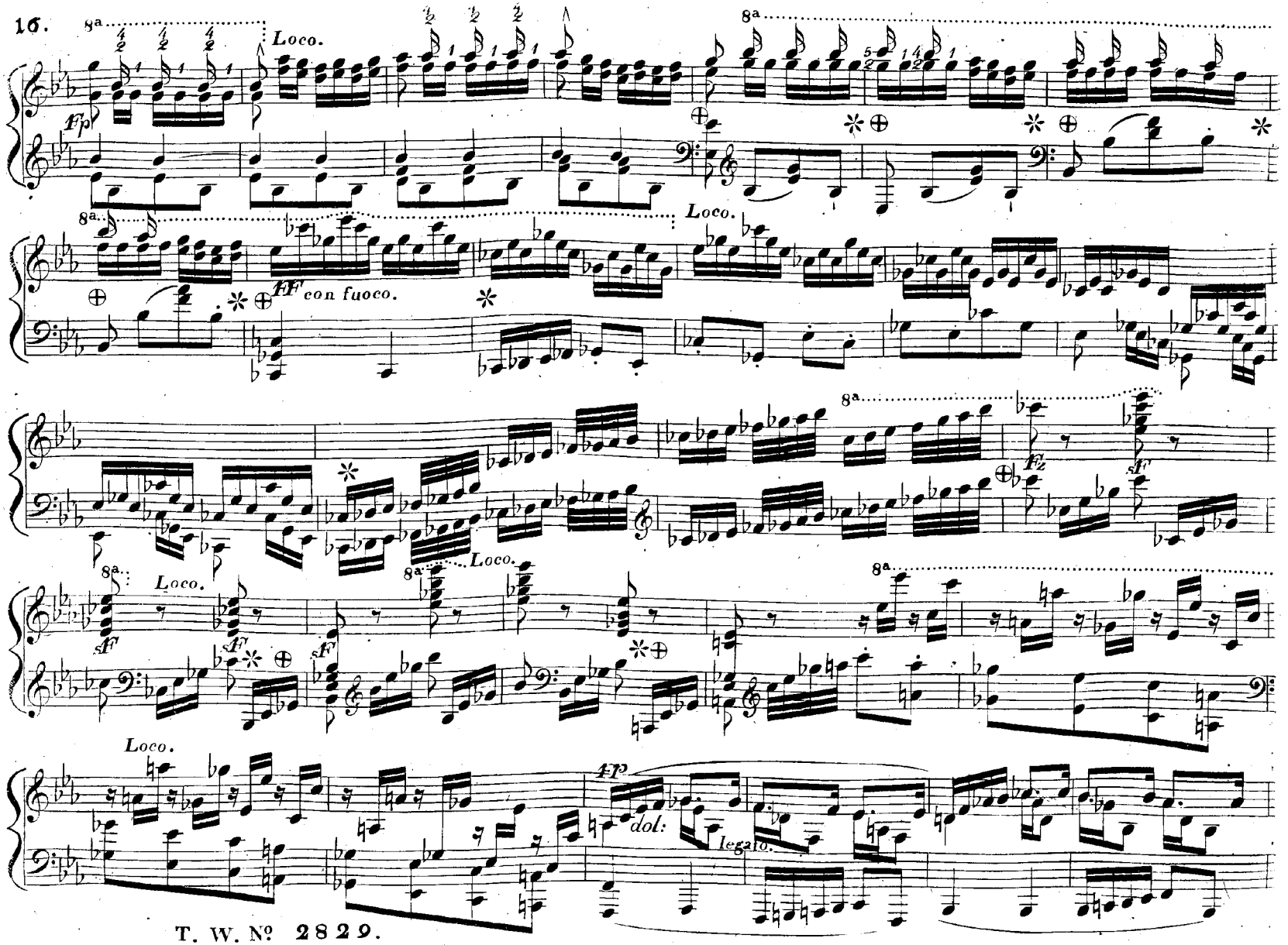
8a
Loco.
Fp
FF con fuoco.
Fz
sF
dol:
legato.

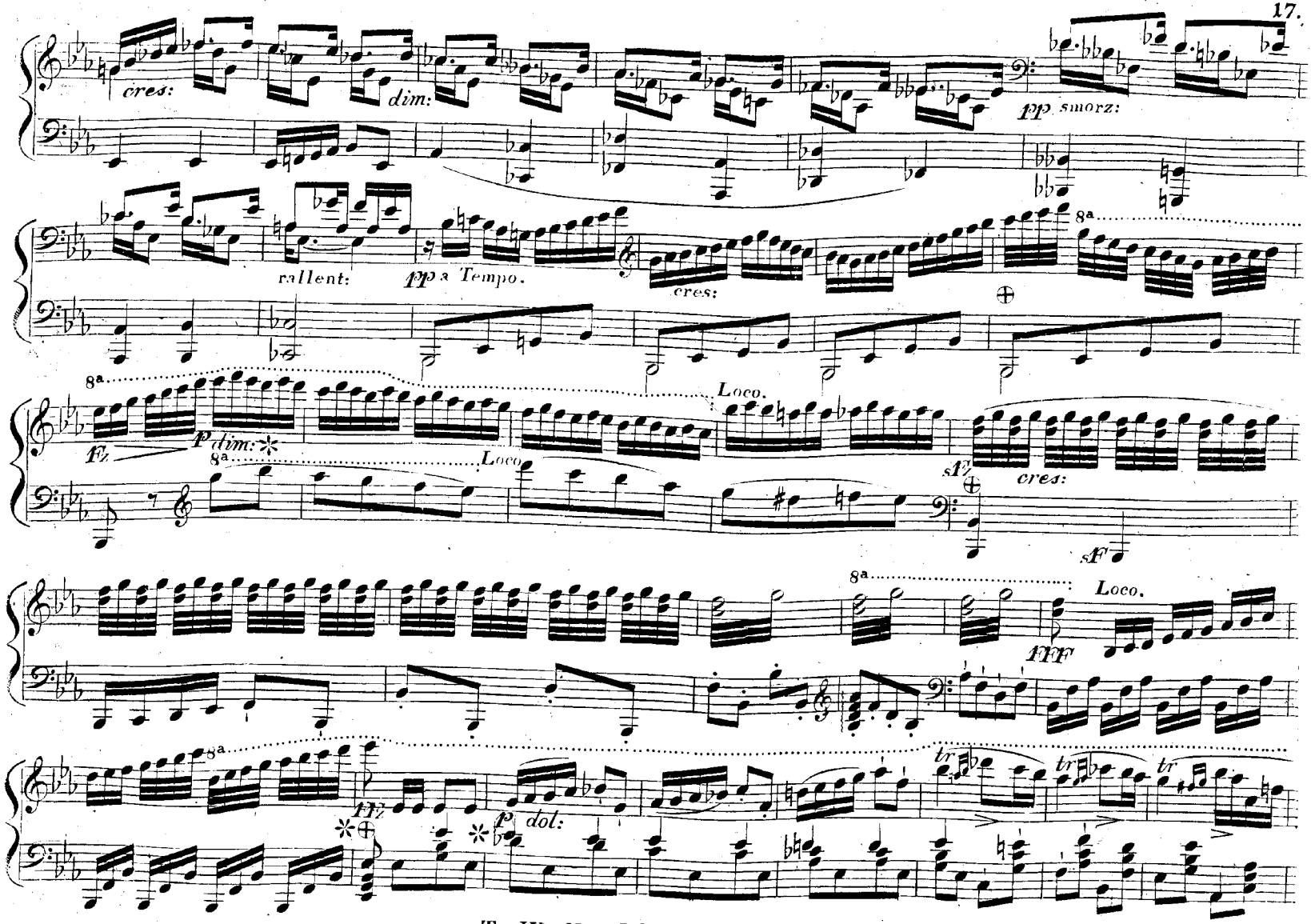
cres:
dim:
pp smorz:
rallent:
pp a Tempo.
cres:
8a
Loco.
fz
p dim:
sfz
cres:
sf
fff
tr
fz
p dol:

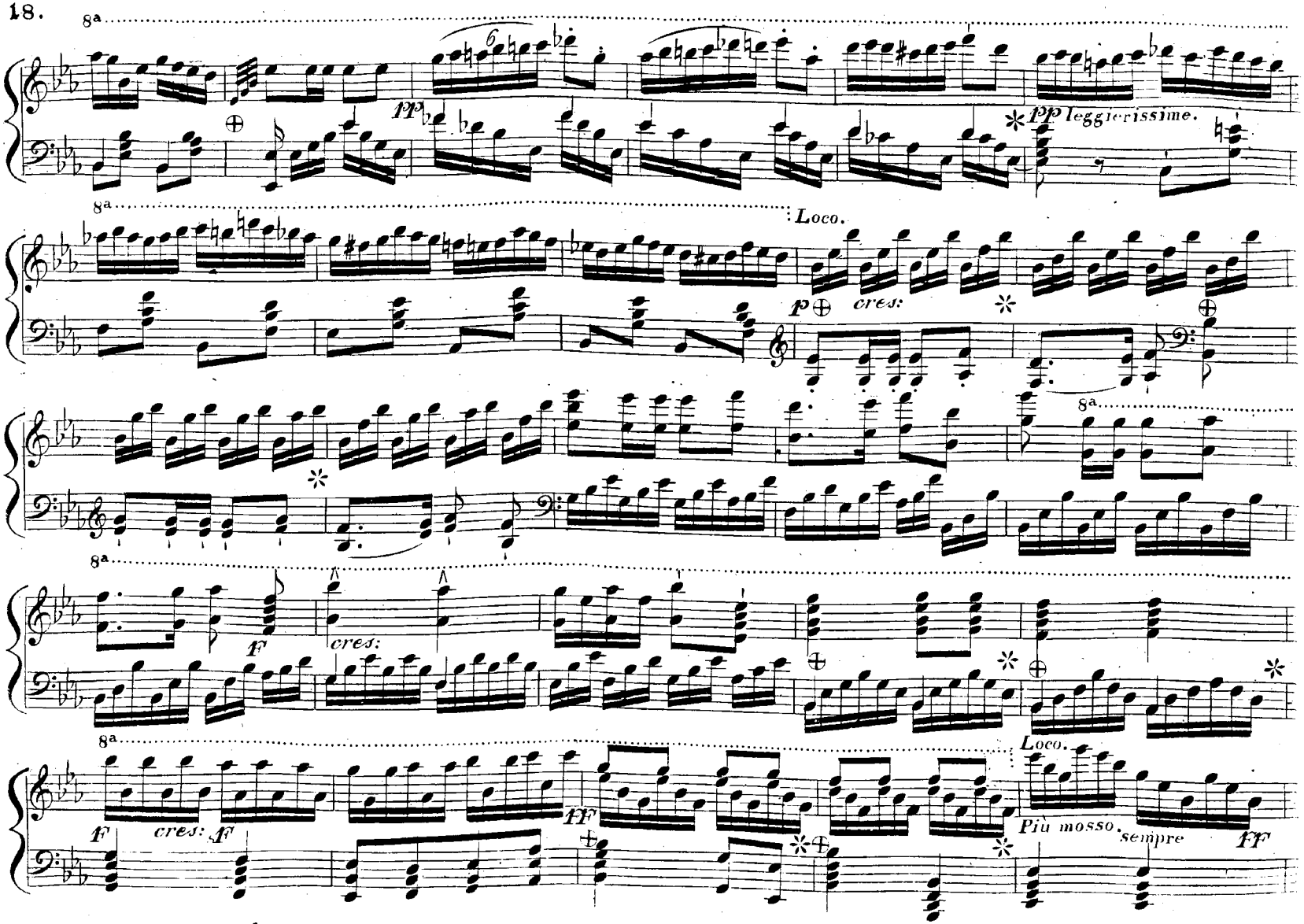
8a
pp
pp leggierissime.
Loco.
p
cres:
F
cres:
F
cres: ff
ff
Loco.
Più mosso.
sempre
ff

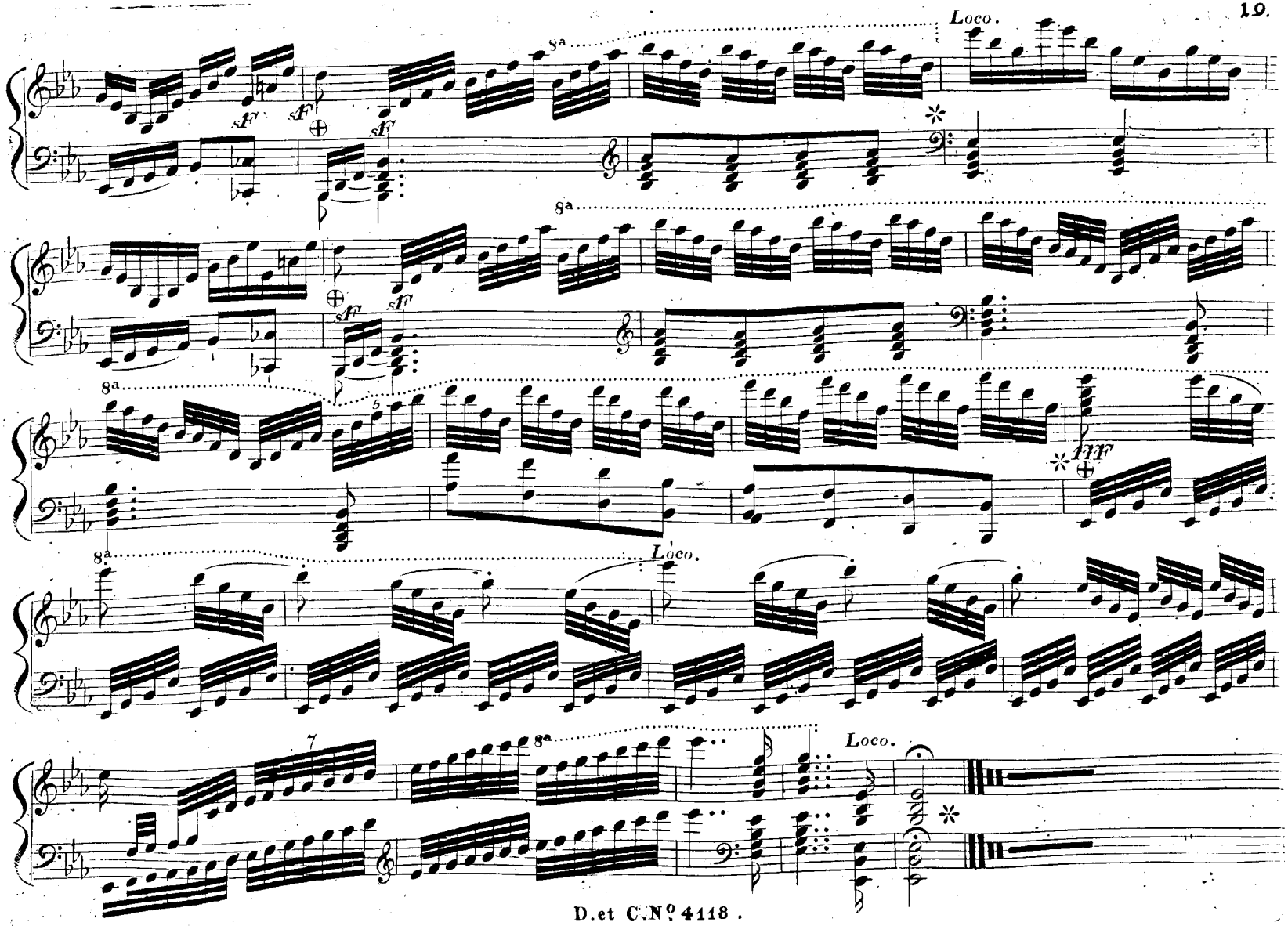
Loco.
8a
sff
fff
Loco.
Loco.