Breitkopf & Härtels Partitur-Bibliothek

Fr. Chopin

Konzerte und Konzertstücke

für Pianoforte mit Orchester

		Part.-Bibl.
Op. 2.	Variationen über Là ci darem la mano. B dur	428
Op. 11.	Erstes großes Konzert. e moll	422
Op. 13.	Große Phantasie über Polnische Weisen. A dur	426
Op. 14.	Krakowiak. Großes Konzert-Rondo. F dur	425
Op. 21.	Zweites Konzert. f moll	423
Op. 22.	Große brillante Polonaise. Es dur	427

Verlag von
BREITKOPF & HÄRTEL
in
LEIPZIG.

A. OERTEL X.A.

F. Wanderer

Printed in Germany

Konzerte und Konzertstücke

Für Pianoforte mit Orchester

Bach, C. Ph. E., Konzert. d moll. Bezeichnet von Karl Straube ⟨5 Stimmen⟩

Bach, J. S., Konzerte:

- Konzert. d moll ⟨5 Stimmen⟩
- Dasselbe ⟨Busoni⟩ ⟨5 Stimmen⟩
- Dasselbe für den praktischen Gebrauch bearbeitet von Max Reger ⟨5 Stimmen⟩
- Konzert. E dur ⟨5 Stimmen⟩
- Konzert. D dur ⟨5 Stimmen⟩
- Konzert. A dur ⟨5 Stimmen⟩
- Konzert. f moll ⟨5 Stimmen⟩
- Konzert. g moll ⟨5 Stimmen⟩
- Konzert. c moll. Für 2 Klaviere mit Streichquintett ⟨5 St.⟩
- Dasselbe zum Konzertgebrauch eingerichtet von Max Reger ⟨5 Stimmen⟩
- Konzert. C dur. Für 2 Klaviere mit Streichquintett ⟨5 St.⟩
- Dasselbe zum Konzertgebrauch eingerichtet von Max Reger ⟨5 Stimmen⟩
- Konzert. c moll. Für 2 Klaviere mit Streichquintett ⟨5 St.⟩
- Konzert. C dur. Für 3 Klaviere mit Streichquintett ⟨Tripelkonzert Nr. 4⟩ ⟨5 Stimmen⟩
- Konzert. d moll. Für 3 Klaviere mit Streichquintett ⟨Tripelkonzert Nr. 3⟩ ⟨5 Stimmen⟩
- Konzert. a moll. Für 4 Klaviere mit 2 Violinen, Viola, Violoncell und Baß ⟨5 Stimmen⟩

Beethoven, Konzert Nr. 1. C dur. Op. 15 ⟨17 Stimmen⟩

- Konzert Nr. 2. B dur. Op. 19 ⟨12 Stimmen⟩
- Konzert Nr. 3. c moll. Op. 37 ⟨18 Stimmen⟩
- Konzert Nr. 4. G dur. Op. 58 ⟨17 Stimmen⟩
- Konzert Nr. 5. Es dur. Op. 73 ⟨18 Stimmen⟩
- Konzert. D dur. ⟨Nachgelassenes Werk⟩ ⟨15 Stimmen⟩
- Chor-Phantasie. c moll. Op. 80 ⟨18 Stimmen⟩
- Rondo. B dur ⟨12 Stimmen⟩

Brassin, Konzert. F dur. Op. 22 ⟨24 Stimmen⟩

Busch, Adolf, Klavierkonzert. Op. 31 ⟨20 Stimmen⟩

Busoni, Concertino

- I. Satz: Konzertstück ⟨Introduzione e Allegro⟩. D dur. Op. 31 a ⟨23 Stimmen⟩
- II. Satz: Romanza e Scherzoso. f moll. Op. 54. ⟨23 St.⟩
- Indianische Phantasie. Op. 44 ⟨22 Stimmen⟩
- Konzert. Op. 39. Mit oder ohne Schlußchor ⟨Männerchor⟩ ⟨34 Stimmen⟩

Chopin, Andante spianato und Polonaise. Es dur. Op. 22 ⟨X. Scharwenka⟩ ⟨18 Stimmen⟩

- Großes Konzert. e moll. Op. 11 ⟨21 Stimmen⟩
- Konzert Nr. 2, f moll. Op. 21 ⟨19 Stimmen⟩
- Dasselbe für Pianoforte mit Streichquintett ⟨Baß ad lib.⟩ von Paul Graf Waldersee
- Konzert-Allegro. A dur. Op. 46 ⟨Nicodé⟩ ⟨Für 2 Klaviere⟩ ⟨23 Stimmen⟩
- Krakowiak. Großes Konzert-Rondo. F dur. Op. 14 ⟨18 Stimmen⟩
- Große Phantasie. A dur. Op. 13 ⟨18 Stimmen⟩
- Große brillante Polonaise. Es dur. Op. 22 ⟨17 Stimmen⟩
- Variation über »La ci darem«. B dur. Op. 2 ⟨16 St.⟩

Cleve, Konzert Nr. 1. A dur. Op. 3 ⟨25 Stimmen⟩

- Konzert Nr. 2. b moll. Op. 6 ⟨23 Stimmen⟩
- Konzert Nr. 3. Es dur. Op. 9. Mit Streichorchester ⟨5 Stimmen⟩

Dussek, Konzert Nr. 9. g moll. Op. 50. Erster Satz ⟨16 St.⟩

- Großes Militär-Konzert Nr. 8. B dur. Op. 40 ⟨15 St.⟩

Field, Konzert Nr. 2. As dur ⟨15 Stimmen⟩

- Konzert Nr. 3. Es dur ⟨18 Stimmen⟩
- Konzert Nr. 4. Es dur ⟨15 Stimmen⟩
- Konzert Nr. 5. C dur ⟨16 Stimmen⟩
- Konzert Nr. 6. C dur ⟨18 Stimmen⟩
- Konzert Nr. 7. c moll ⟨19 Stimmen⟩

Goldschmidt, Konzert. Es dur. Op. 10 ⟨19 Stimmen⟩

Henselt, Konzert. f moll. Op. 16 ⟨21 Stimmen⟩

- Konzert-Variation »Eh ich die Normandie verlassen« B dur. Op. 11 ⟨21 Stimmen⟩

Huber, Konzert. c moll. Op. 36 ⟨22 Stimmen⟩

Hummel, Konzert. a moll. Op. 85 ⟨17 Stimmen⟩

- Konzert. h moll. Op. 89 ⟨21 Stimmen⟩
- Konzert, h moll. Op. 89. 1. Satz ⟨X. Scharwenka⟩ ⟨18 St.⟩
- Letztes Konzert. F dur. ⟨Nachgel. Werk⟩ ⟨16 Stimmen⟩

Jadassohn, Konzert Nr. 2. f moll. Op. 90 ⟨18 Stimmen⟩

Kullak, Konzert. c moll. Op. 55 ⟨23 Stimmen⟩

EIGENTUM DER VERLEGER FÜR ALLE LÄNDER

BREITKOPF & HÄRTEL / LEIPZIG

Printed in Germany.

GROSSE PHANTASIE

über **Polnische Weisen**

für das Pianoforte mit Begleitung des Orchesters

von

FRIEDRICH CHOPIN.

Op. 13.

J. P. Pixis gewidmet.

Chopin's Werke. Band XII. № 3.

Largo non troppo. ♩ = 84.

TUTTI

Flauti.

Oboi.

Clarinetti in A.

Fagotti.

Corni in A.

Trombe in D.

Timpani in A.E.

Pianoforte.

Violino I.

Violino II.

Viola.

Violoncello.

Basso.

p dolce *dim. pp* *p dolce* *ff*

p *pp* *ff*

Largo non troppo.

Stich und Druck von Breitkopf & Härtel in Leipzig.

SOLO.

fff

p dolce

pp

poco cresc.

cantabile

con forza

Ped.

A

f

leggierissimo

cresc.

con forza

cresc.

poco riten.

poco riten.

delicatissimo

dolce

cresc.

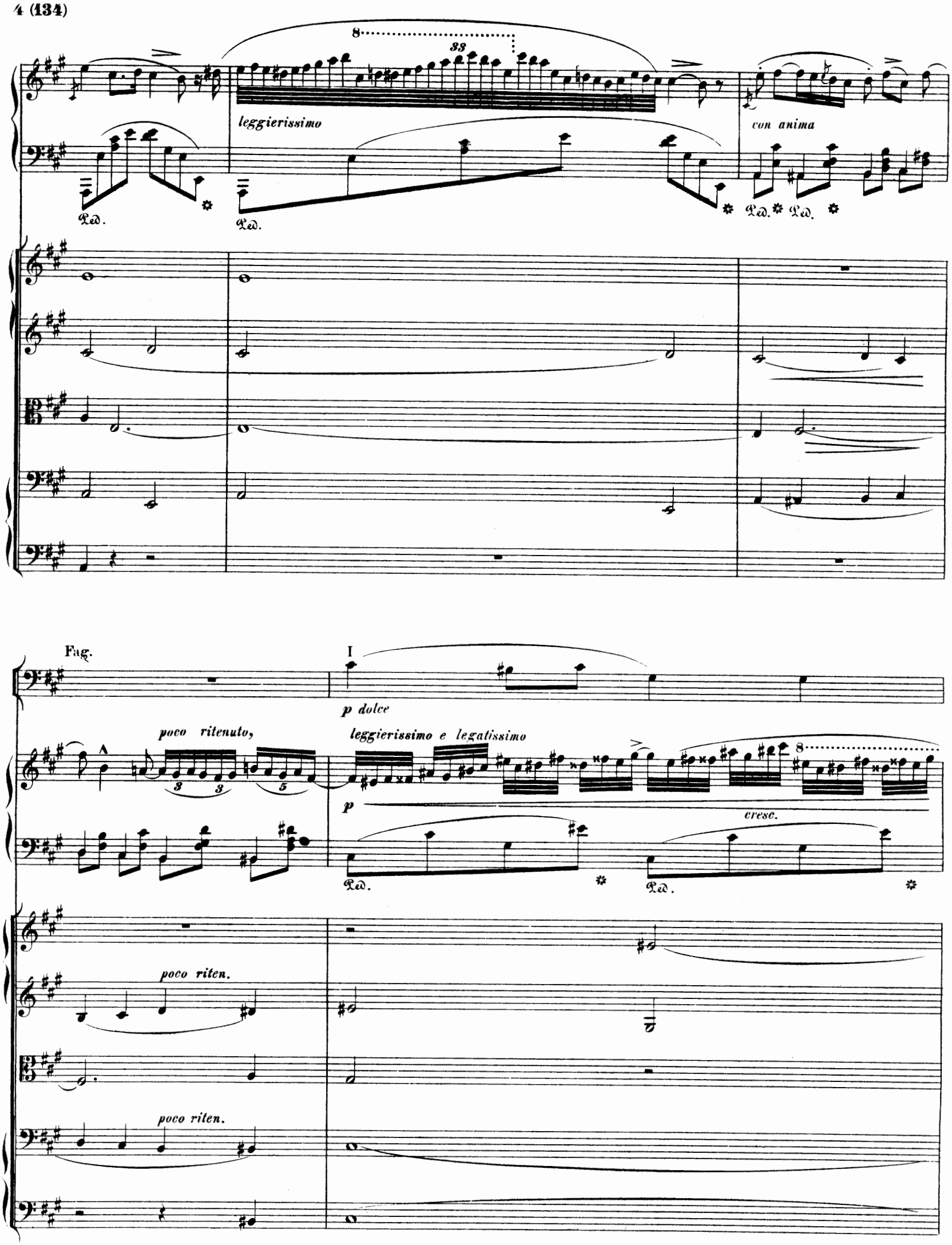
leggierissimo
con anima
Fag.
I
p dolce
poco ritenuto,
leggierissimo e legatissimo
p
cresc.
poco riten.
poco riten.

Cl.

Fag.

I

8

dimin.

cre - scen - do

Ped. Ped. Ped.

sempre più p

sempre più p.

sempre più p

sempre più p

sempre più p

Cl.

8

dim.

poco rallent.

smorz.

Ped. Ped. Ped.

poco rallent.

poco rallent.

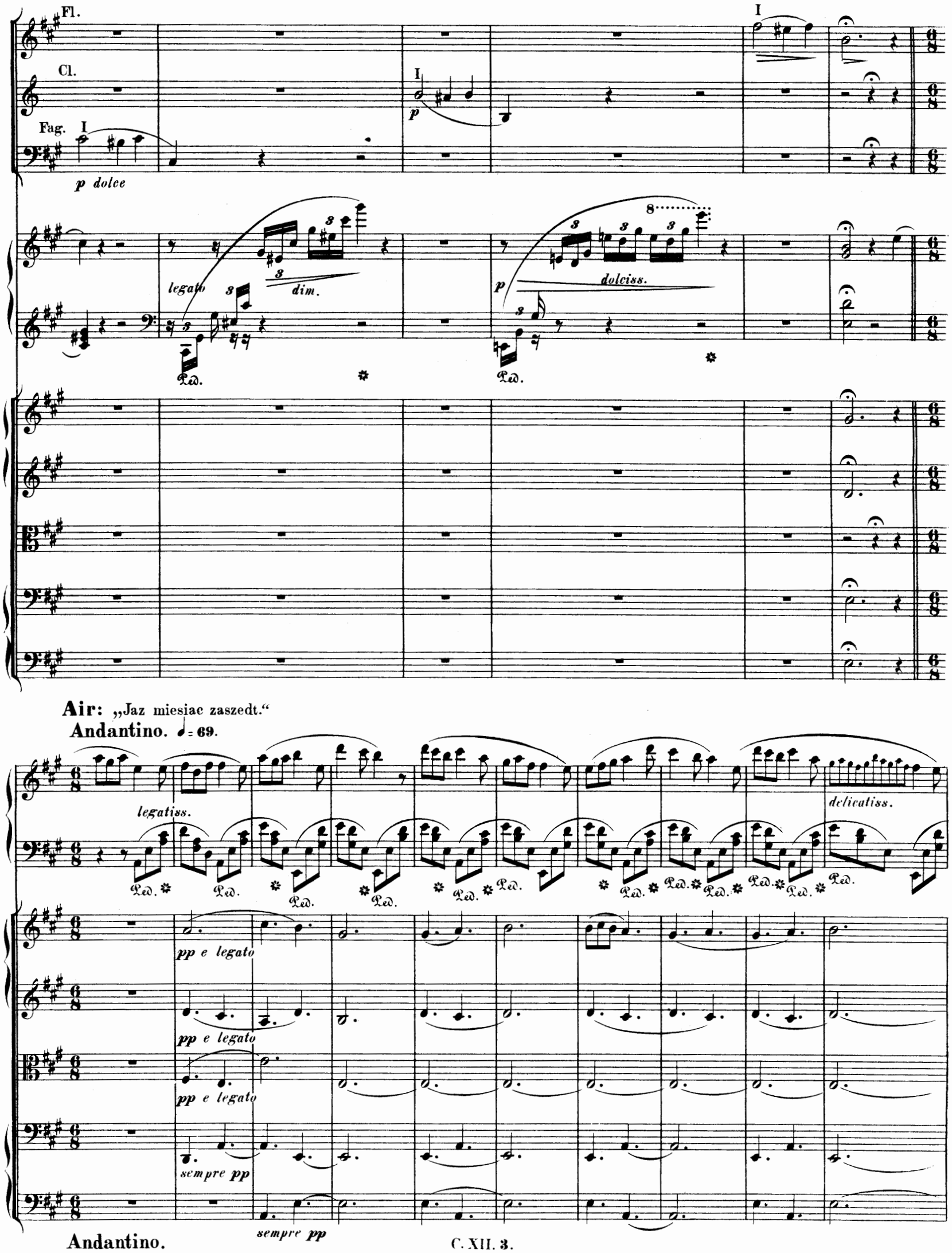
Fl.
Cl.
Fag.
p dolce
legato
dim.
p
dolciss.
Air: „Jaz miesiac zaszedt."
Andantino. ♩= 69.
legatiss.
delicatiss.
pp e legato
pp e legato
pp e legato
sempre pp
sempre pp
Andantino.

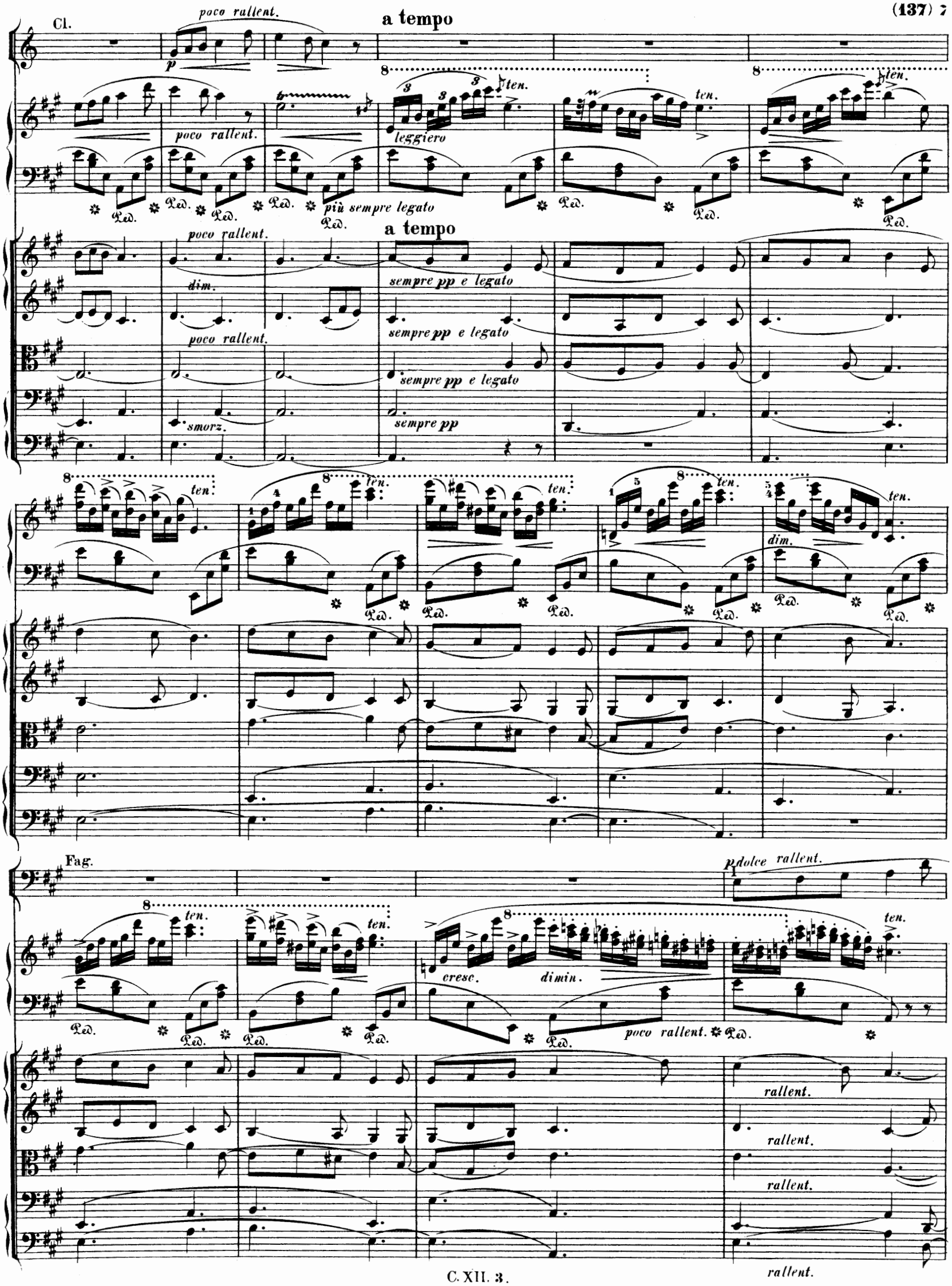
Cl.
poco rallent.
a tempo
p
poco rallent.
leggiero
ten.
più sempre legato
poco rallent.
a tempo
dim.
sempre pp e legato
poco rallent.
sempre pp e legato
smorz.
sempre pp
ten.
dim.
Fag.
p dolce rallent.
cresc.
dimin.
poco rallent.
rallent.
rallent.
rallent.
rallent.

Fag.

a tempo

Cor.

p

8

leggiero

Ped. Ped. Ped. Ped. Ped. Ped.

ppp *ppp* *ppp* *ppp* *ppp*

pizz.

pizz.

a tempo

Cor.

pp

8

Ped. Ped. Ped. Ped. Ped. Ped.

arco

arco

Cor.

p

8

Ped. Ped. Ped. Ped.

p e legato

p e legato

p e legato

p

pp

pp

8

dimin.

dimin.

Cl.

I

p dolce

cresc.

decresc.

legato

Ped. Ped. Ped.

dimin.

dimin.

Ob.

Cl.

I

p dolce

cresc.

sfp

Ped. Ped. Ped.

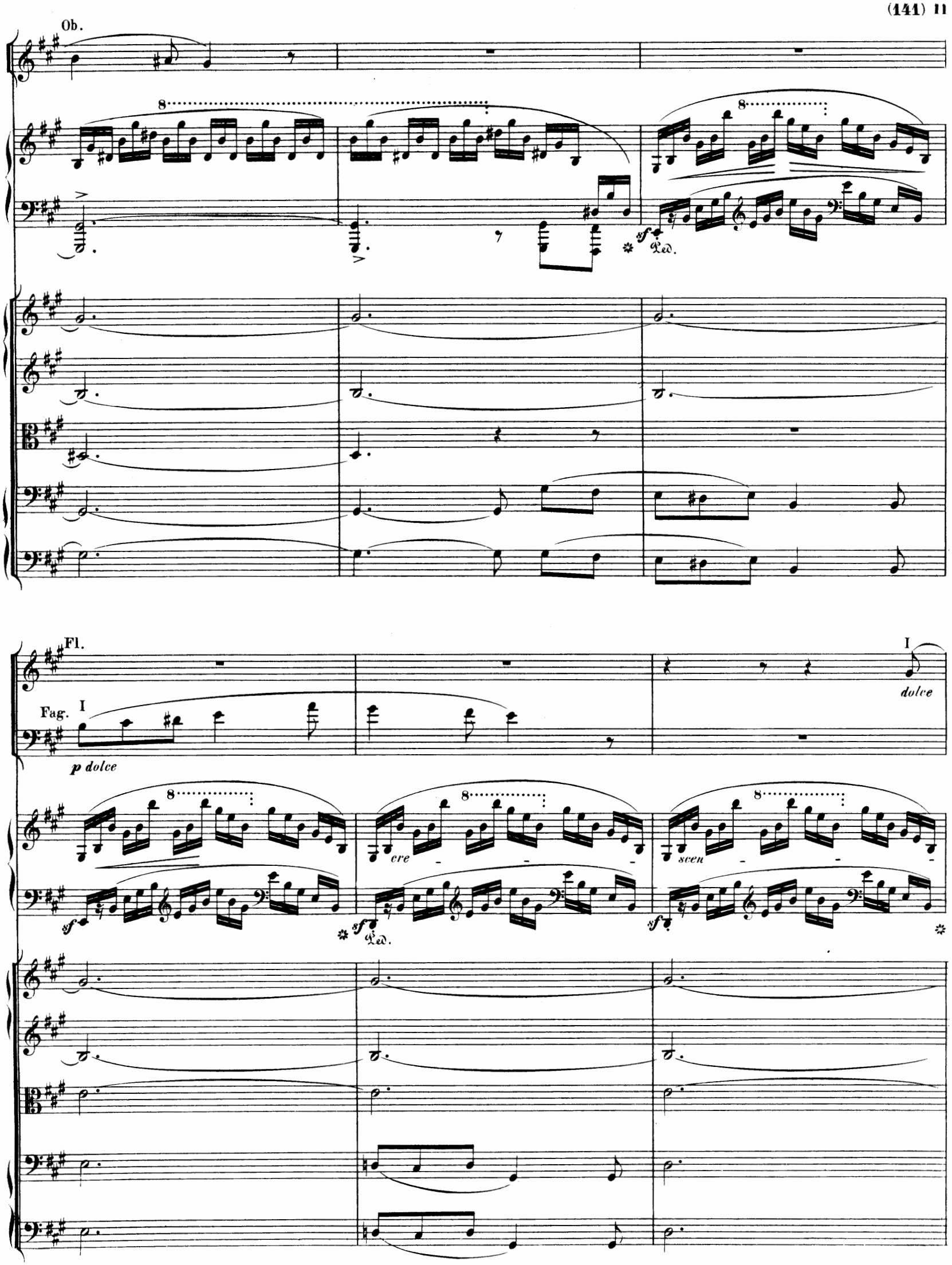
Ob.
Fl.
Fag.
I
p dolce
I
dolce
cre
scen
Ped.

Fl.

Fag.

dolce

p dolce

do

dim.

sf

Ped.

sempre più p

Cor.

p

dim.

sempre legatissimo

Ped. Ped. Ped.

sempre p

smorz.

Ped. Ped. Ped. Ped. Ped.

Ped. Ped. Ped. Ped.

poco a poco

sempre p

p

pp

pp

Cor.

TUTTI.

p

dimin.

smorz. e rallent.

Ped.

smorz. e rallent.

smorz. e rallent.

smorz. e rallent.

smorz. e rallent.

smorz. e rallent.

Thème de Charles Kurpinski.

Allegretto. ♩ = 84.

Fl.

Cl.

dolce e legato

sempre pp

Allegretto.

Fl.

Cl.

Fag.

Timp.

rallent.

Presto con fuoco. ♩ = 84.

SOLO.

ff

con forza

dim. e rallent.

meno f

Presto con fuoco.

cresc. e ben legato

cresc. e ben legato

cresc. e ben legato

cresc. e ben legato

cresc. e ben legato

Lento quasi Adagio. ♩= 50.

Fl.

Ob.

Cl.

Fag.

Cor.

ff

riten.

con molt' espressione

leggiero

Led.

Led.

Lento quasi Adagio.

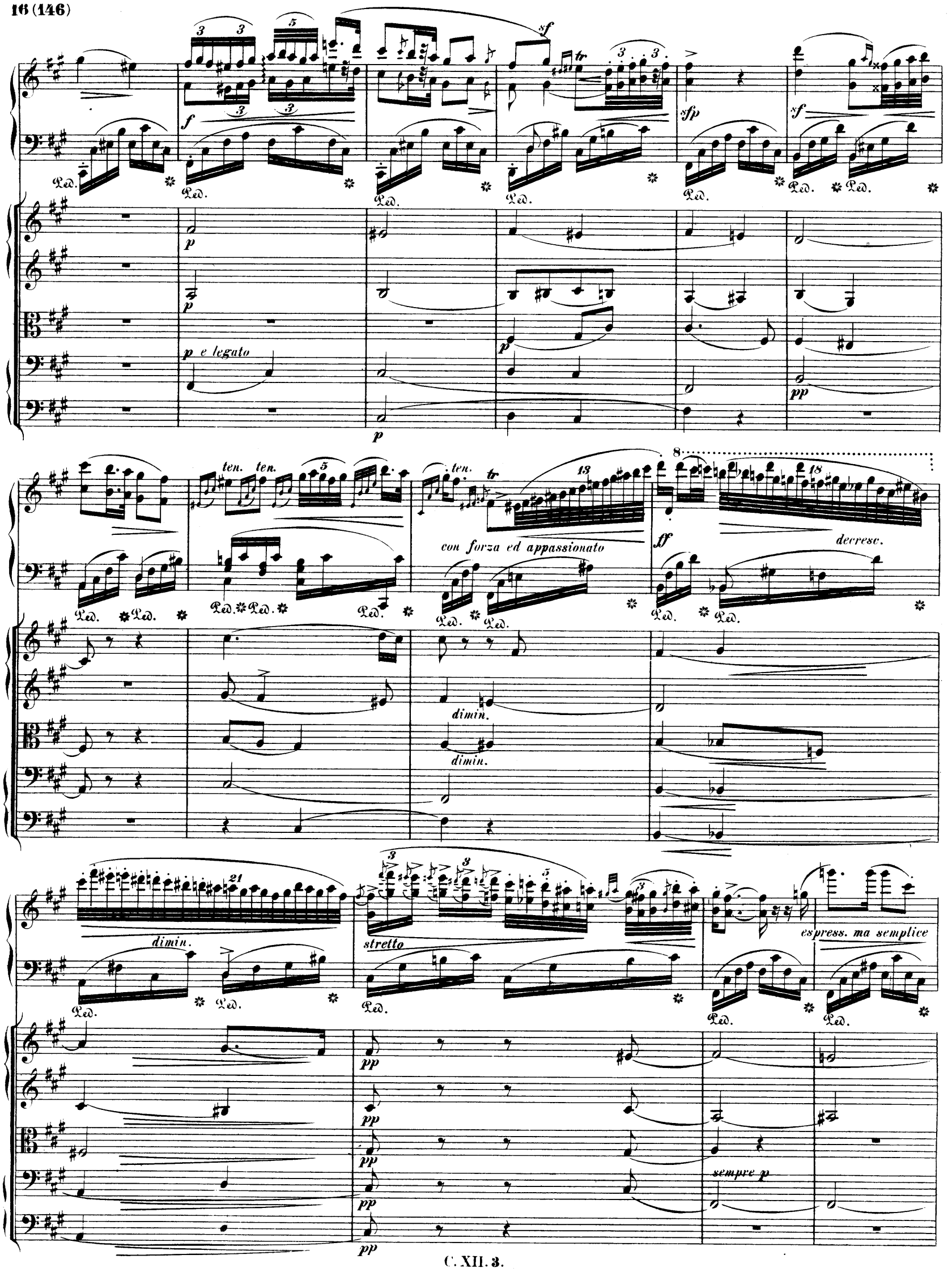
p e legato
ten.
con forza ed appassionato
decresc.
dimin.
stretto
espress. ma semplice
sempre p

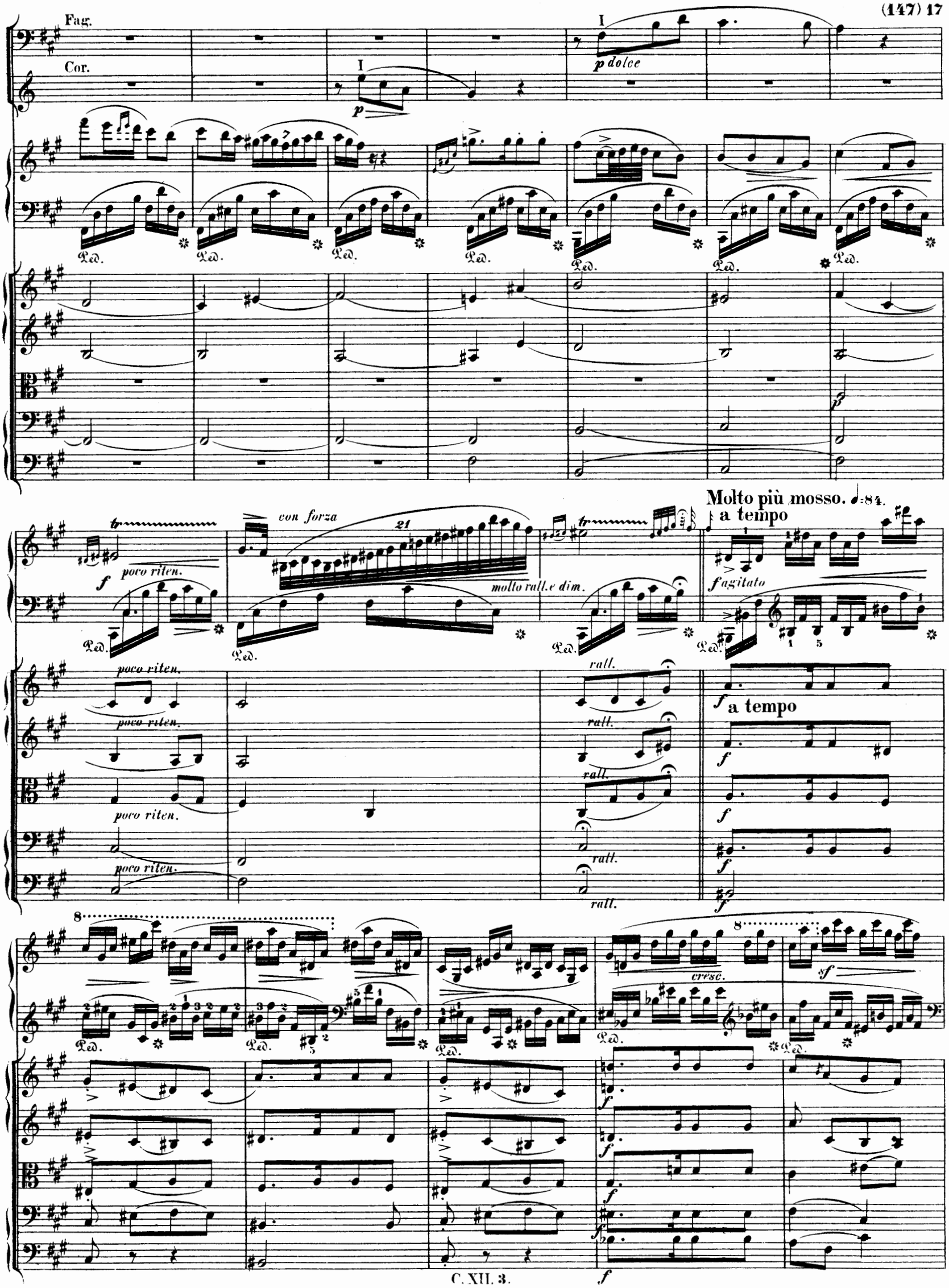
Fag.
Cor.
p dolce
Ped.
poco riten.
con forza
molto rall. e dim.
rall.
Molto più mosso. ♩=84.
a tempo
f agitato
cresc.

molto agitato

cre - scen - do

Ped. Ped. Ped. Ped. Ped. Ped.

pp pp pp pp

sempre p sempre p

de - cre - scen - do riten.

Ped. Ped. Ped. Ped.

a tempo

f risoluto

riten.

pp pp pp pp pp pp

riten. riten. riten.

fp mf mf

a tempo

Fag.

I

sf p

8

Ped. Ped.

p p

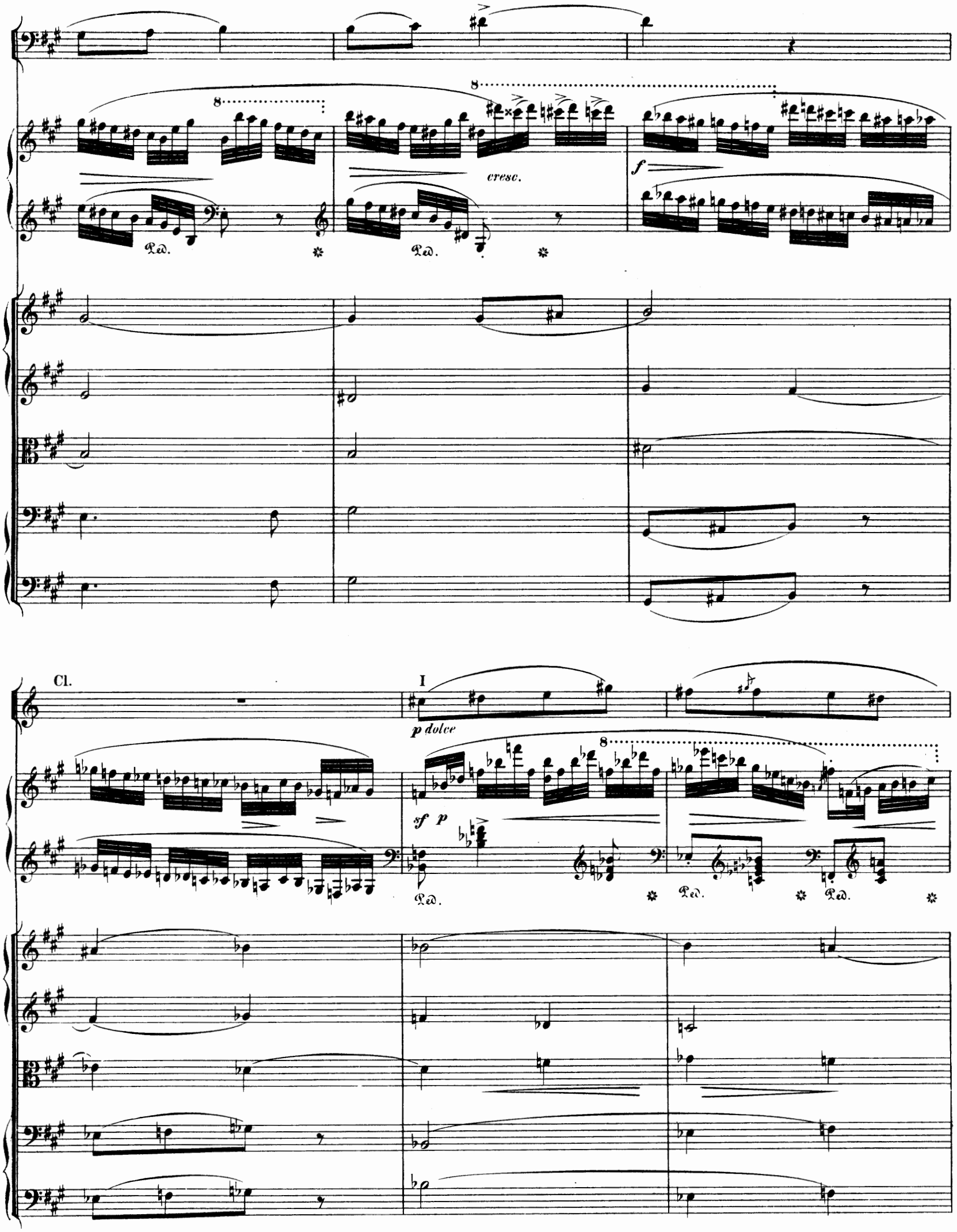
cresc.
f
Ped.
Cl.
I
p dolce
sf p

Cl.

Cor.

I

p dolce

cresc.

Ped. Ped. Ped. Ped. Ped.

sf

Fag.

Cor.

I

Ped. Ped.

Fl.

Fag.

1

dolce

8

marcato

poco cresc.

sf *p*

dim.

Ped. Ped. Ped. Ped.

Fl.

poco cresc.

dim.

cresc.

Ped. Ped. Ped. Ped. Ped.

sf p poco cresc. dim. poco cresc.

Ped. Ped. Ped. Ped.

cresc. f sf

Ped. Ped. Ped.

sf ff

Ped. Ped. Ped. Ped.

Cor.I.

dolce

con forza

ritenuto

poco riten. *dim.*

Ped. Ped. Ped. Ped. Ped.

sf *sf* *sf* *sf*

ritenuto *ritenuto* *ritenuto* *ritenuto* *ritenuto*

a tempo

TUTTI

SOLO

Fl.

Fag.

Cor.

dolce

p

smorz.

sf *sf*

stretto

marcato

cresc.

dim. *p* *pp*

p a tempo

Kujawiak.

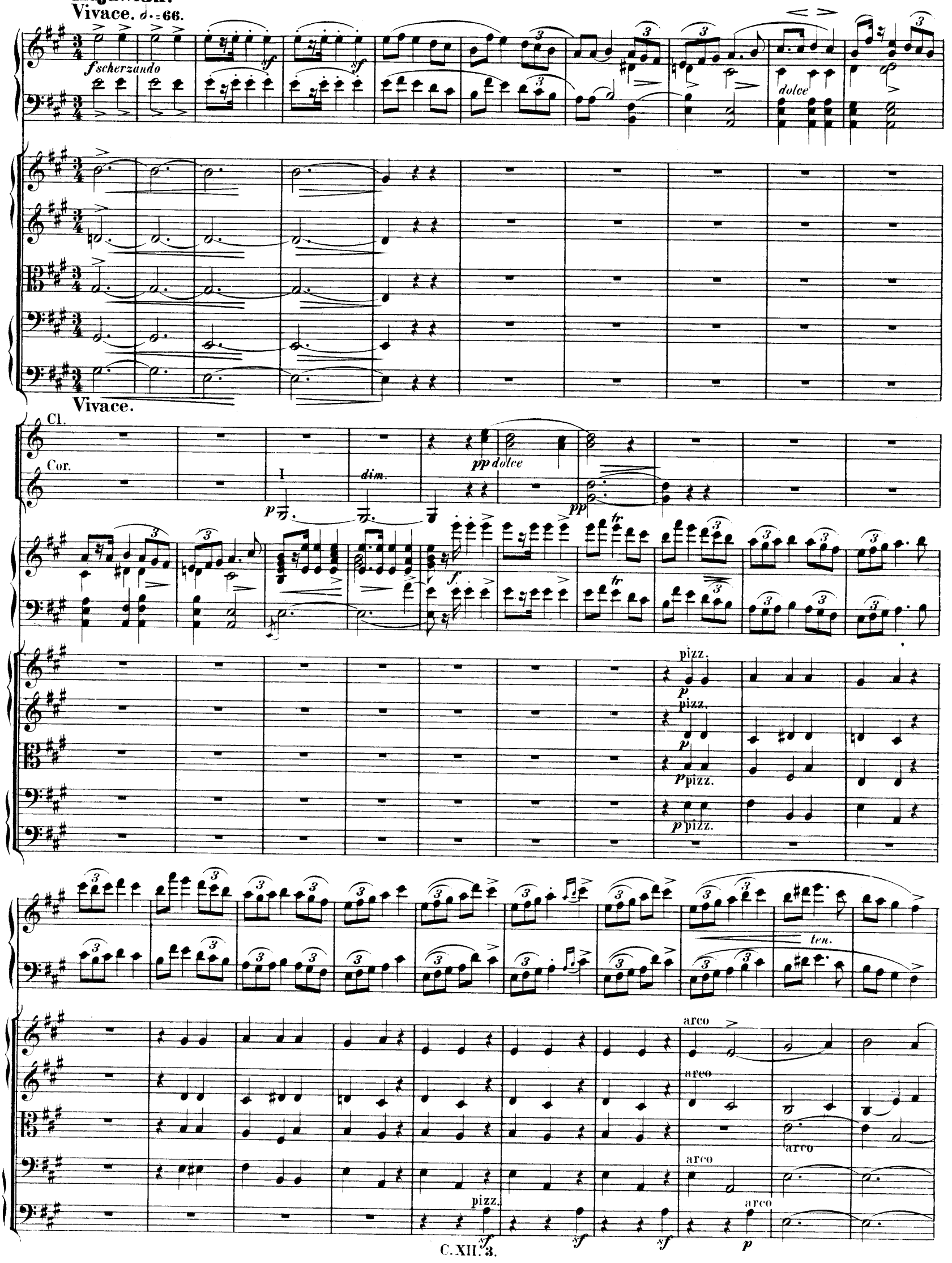
Vivace. 𝅗𝅥. = 66.
f scherzando
sf
dolce
Vivace.
Cl.
Cor.
I
dim.
p
pp dolce
pp
f
tr
pizz.
p
pizz.
p
p pizz.
p pizz.
ten.
arco
arco
arco
arco
pizz.
sf
sf
sf
p

sf *leggierissimo* Ped. Ped. Ped.

Poco più animato

Ped. Ped. Ped. pizz. arco Ped. Ped.

8 *scherzando*

Ped. Ped. Ped. Ped. Ped. Ped.

pp *pp* *pp* *pp* arco *pp*

8

Ped. * Ped. * Ped. * Ped. * Ped. * Ped. *

Fl.

Cl.

Cor.

dolce

dolce

p

sf

stretto

sf

sf

Ped. * Ped. * Ped. * Ped. * Ped. * Ped. * Ped. *

Fl.

Fag.

rallent.

rallent.

I

dolce

I

dolce

a tempo

dimin.

poco

rallent.

Ped.

tr

Ped.

poco

rallent.

poco

rallent.

poco

rallent.

poco

rallent.

p

a tempo

Ped. Ped. Ped. Ped. Ped. Ped. Ped. Ped. Ped. Ped.

pizz.

cre - scen - do -

Ped. Ped. Ped. Ped. Ped.

pizz. pizz. pizz.

TUTTI

ff ff ff ff ff

con forza

arco arco arco arco

SOLO

ff

Brillante

Ped.

sf

ff

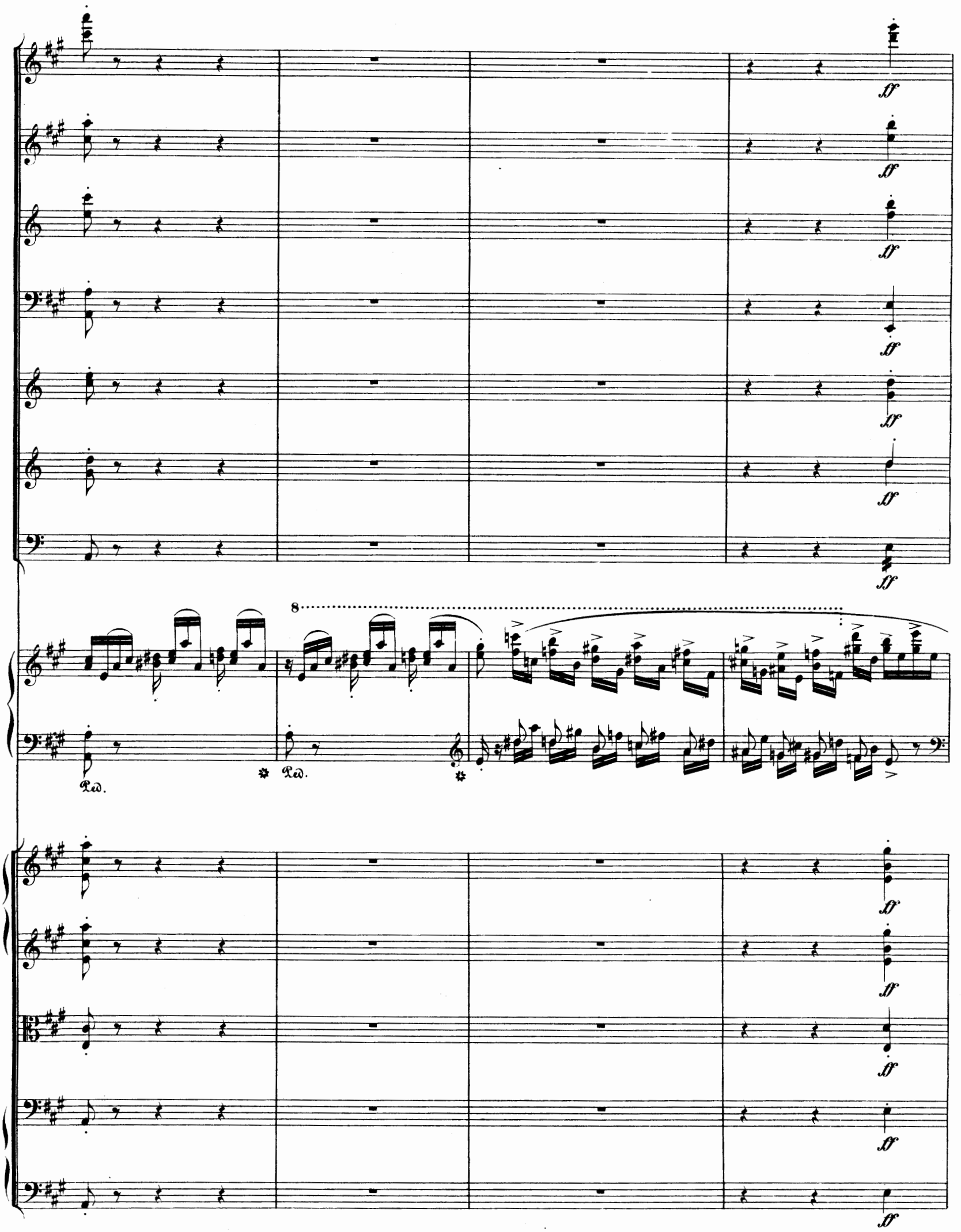
ff
8
Ped.
Ped.

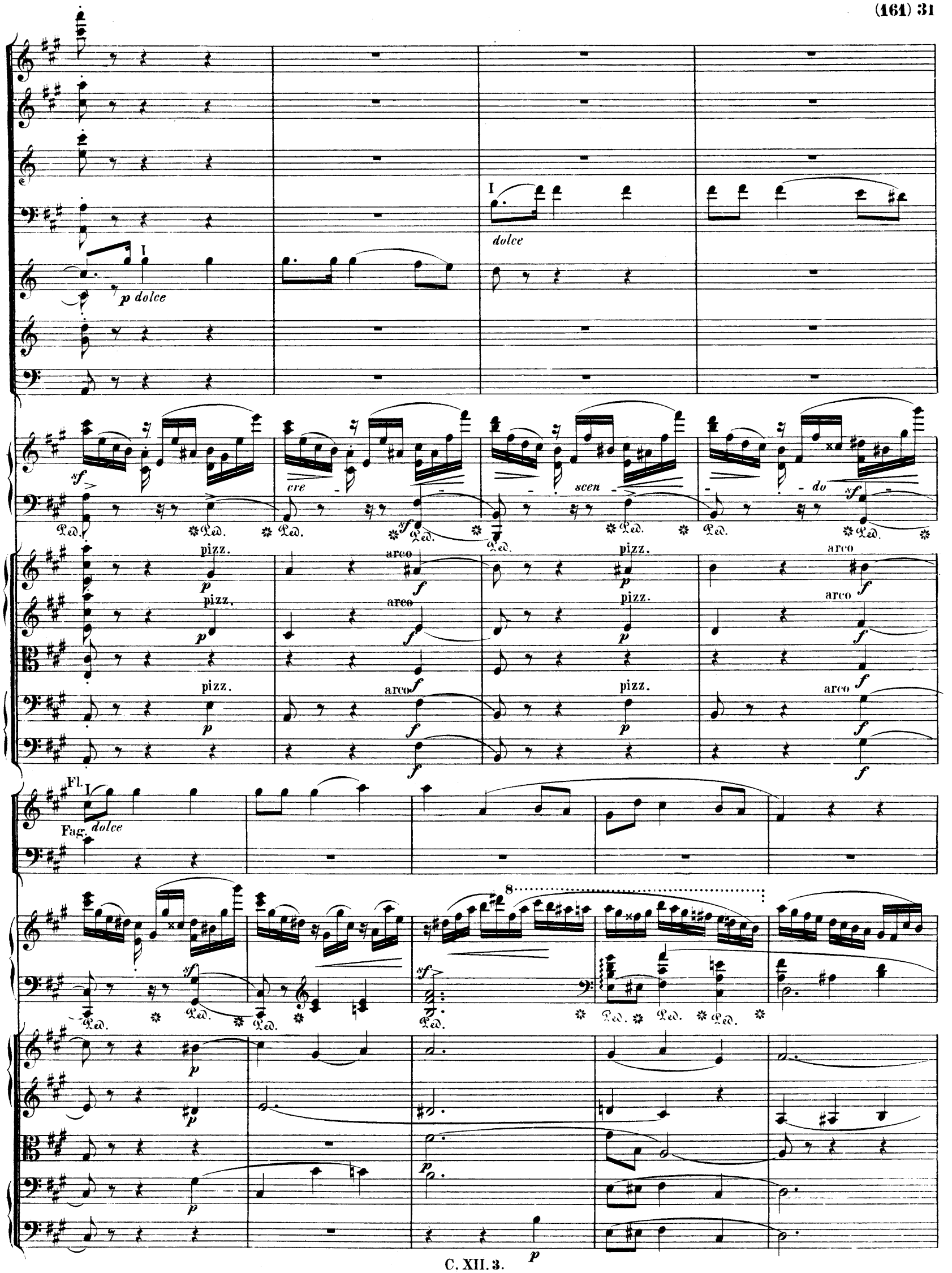

151771

Fag.

Cor. I

dolce

I

dolce

sf *sf* *cre*

Ped. Ped. Ped. Ped. Ped. Ped. Ped.

pizz. arco pizz.

f *p* *f* *p*

pizz. arco pizz.

f *p* *f* *p*

pizz. arco pizz.

f *p* *f* *p*

Fl.

Fag. I

dolce

8

scen *do* *sf*

Ped. Ped. Ped. Ped. Ped.

arco *legato*

f *p* *p*

arco

f *p*

f *p*

arco

f *p*

f *p*

Fl.

8

Ped.

8

leggierissimo

p

p

pp

pp

8

8

p

dimin.

Ped. Ped. Ped. Ped. Ped. Ped. Ped. Ped. Ped.

p

sempre p

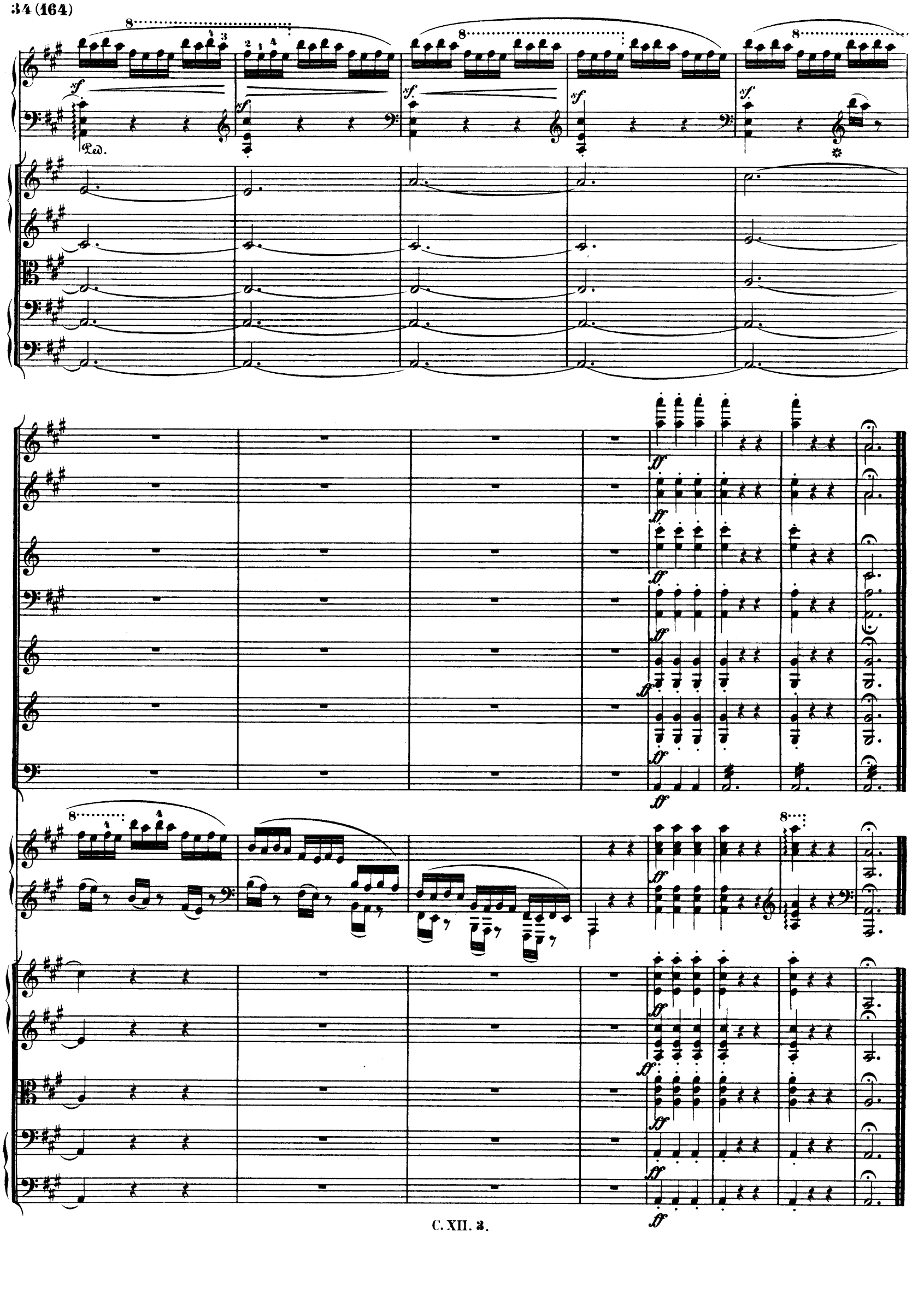
8
sf
Ped.
ff