CANTATE

auf die Erhebung Leopold des Zweiten zur Kaiserwürde

in Musik gesetzt
von

L. VAN BEETHOVEN.

Beethoven's Werke. VOLUME XXXII Nº 265.

Recitativo.

(Componirt 1790.)

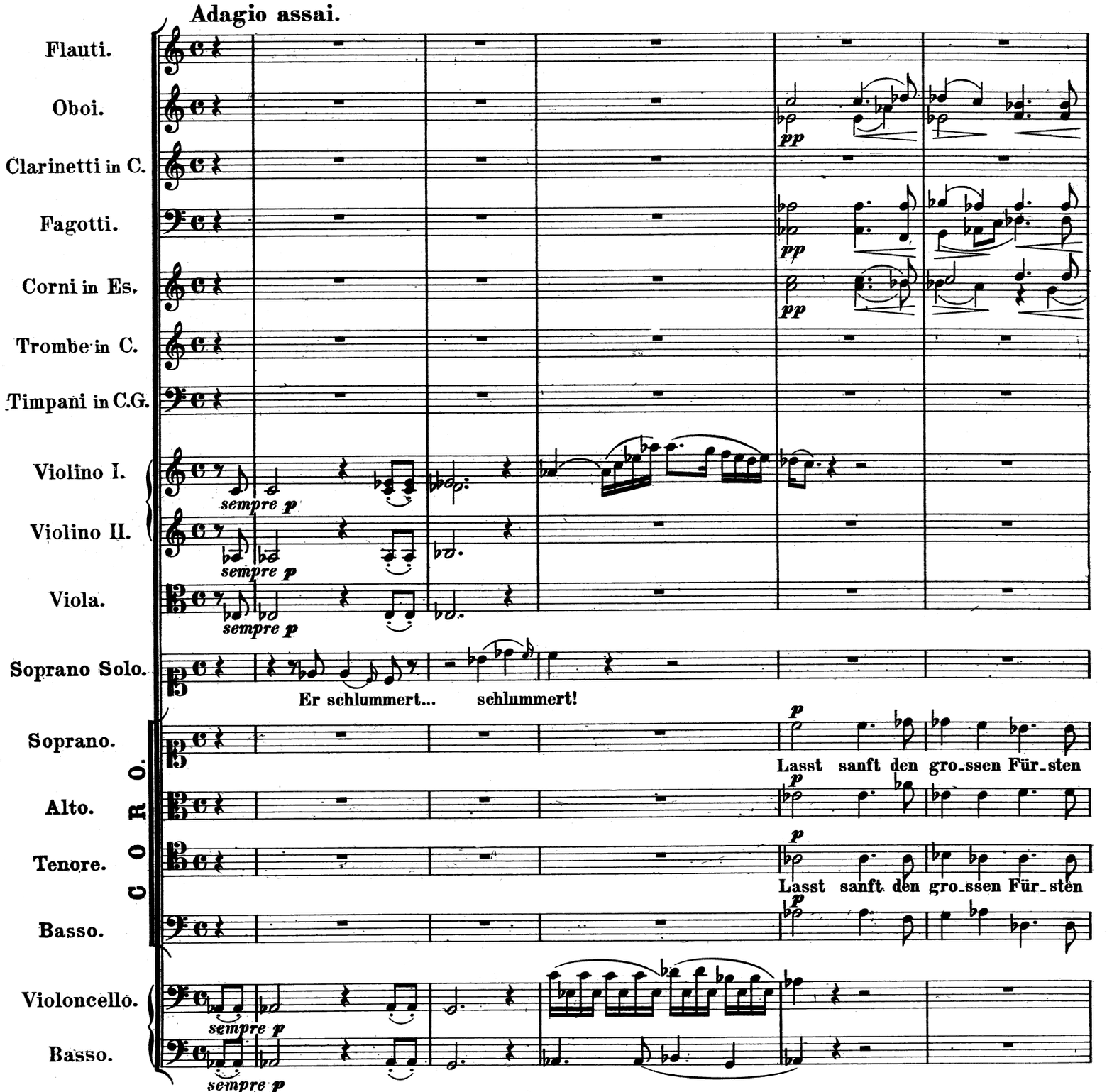

Andante.

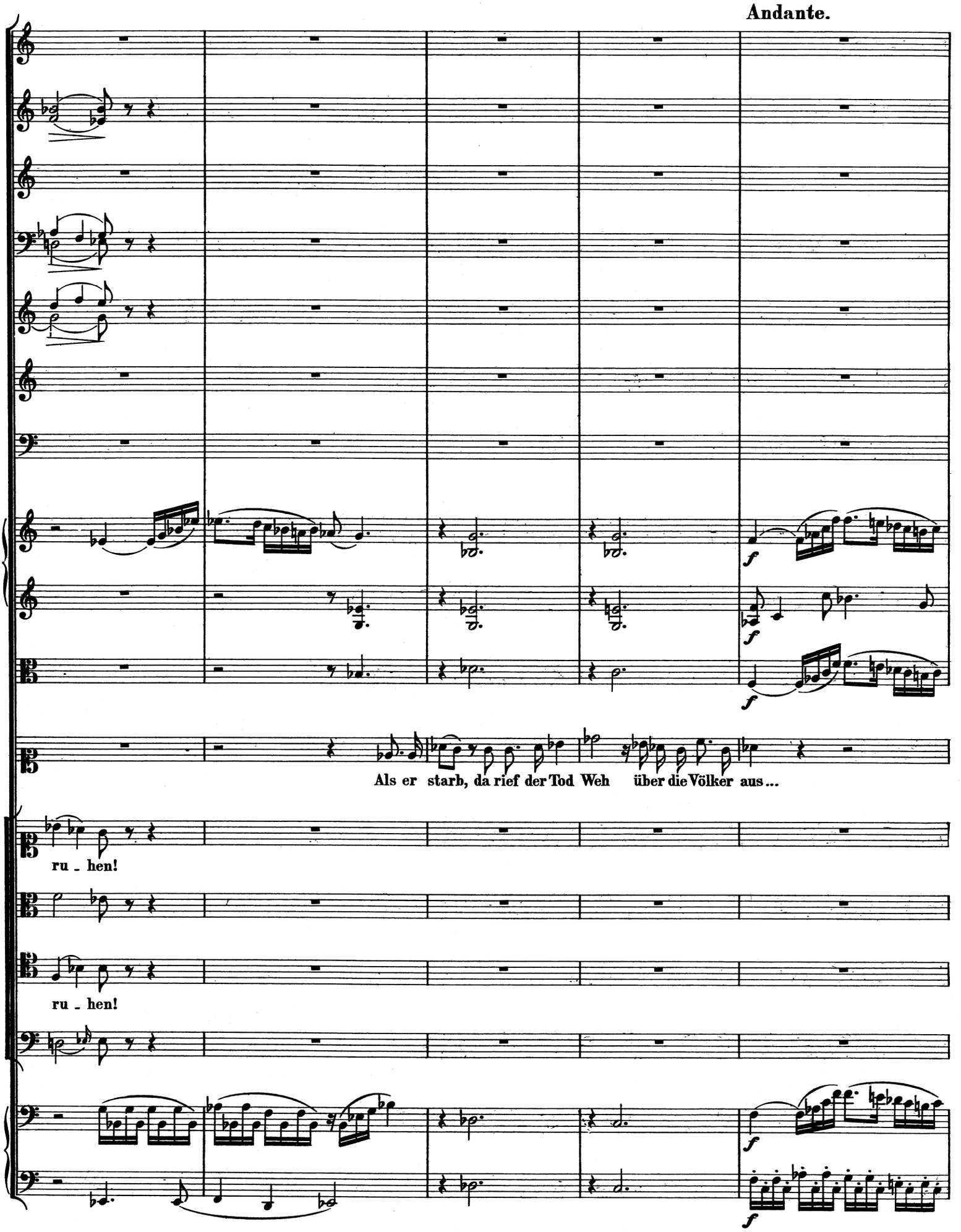
f
f
f
Als er starb, da rief der Tod Weh über die Völker aus...
ru - hen!
ru - hen!
f
f

Adagio, a tempo Recit. Poco allegro.

da riefen die Söhne Teut's gegen die Sterne: Weh! Weh! Er_barmend sah Jeho_vah her_ab_

Vcl. u. Bass.

da schwan_den die Schrecken der Nacht... da rö_

Recit.

poco a poco cresc.

ff

- thet der Himmel sich wie - der

und schon donnern aus eisernen

ff

Vivace.

f

Schlünden Jubel und Heil, das da kam vom O-lympus herab.

f

Recit.

ten. ten.

Heil! Heil! Heil! Sie sind gedonnert, die

Adagio.

Donner. sie sind geschleudert, die Blitze, die Stürme des Meeres, sie wüthen nicht mehr, getrocknet ist die

Allegro.

Zähre der Na_tionen!

Heil!

Larghetto.

Heil!

Heil! Da glänzt eine Wol_ke her_an.

Sie theilt sich_ ha,was

stringendo - - - Allegro con brio.

in C

seh' ich! Er ist's, er ist's, Le - - o - pold,

cresc. - - -

cresc. - - -

cresc. - - -

Le - o - pold!

un - ser Kai - ser, Fürst und Va - ter, wie er!

attacca subito l'aria

Aria.

Allegro moderato.

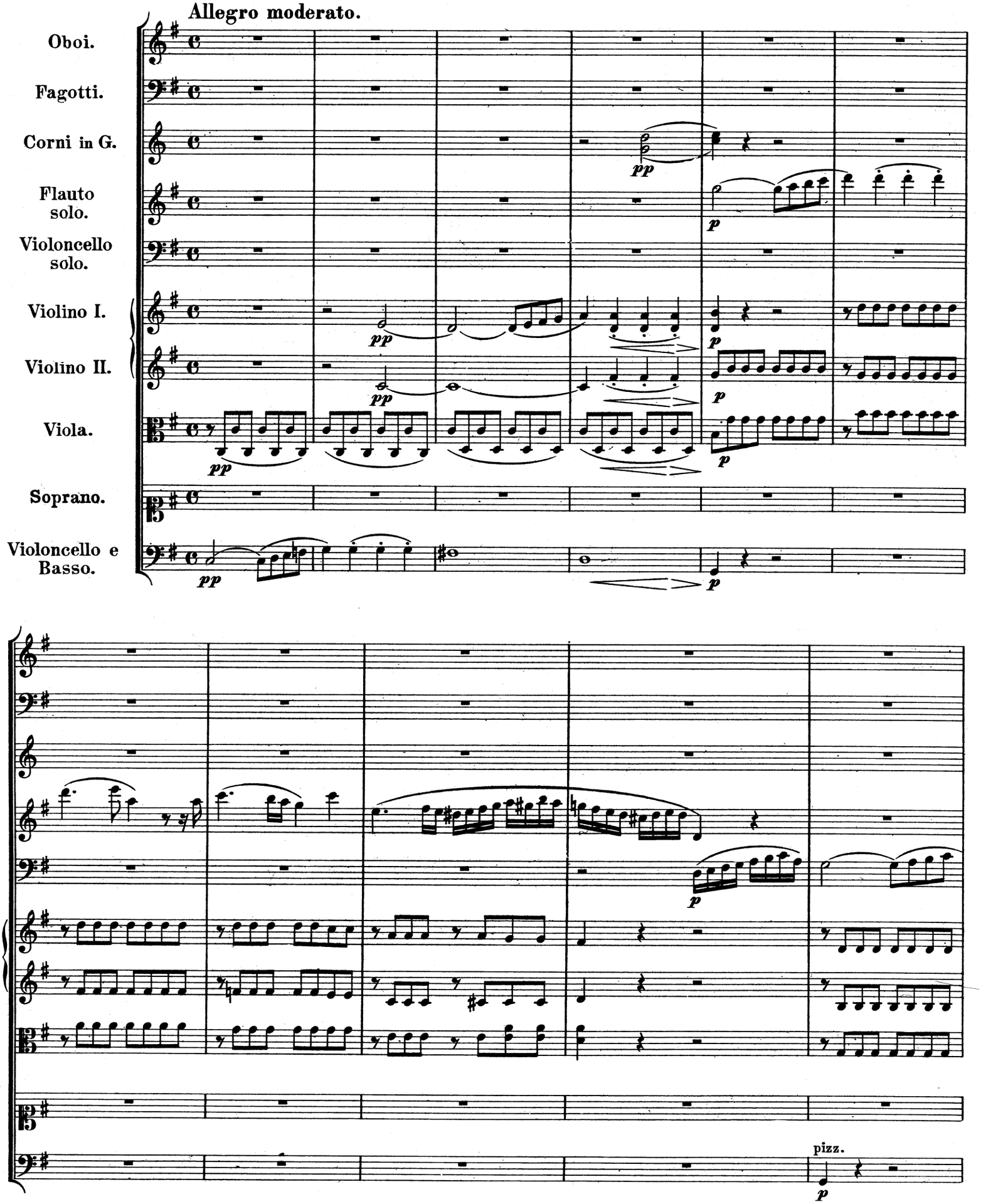

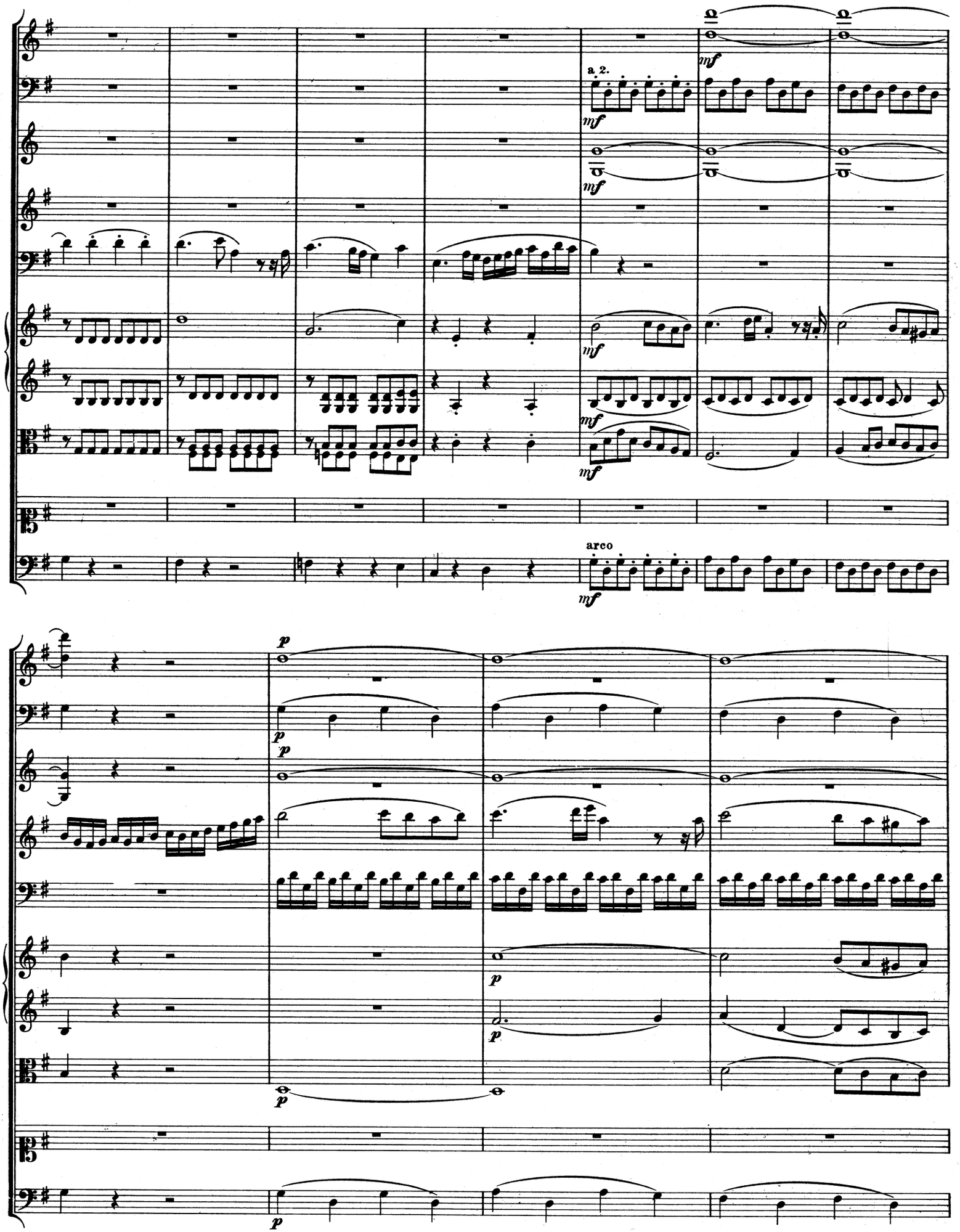
a 2.
mf
arco
p

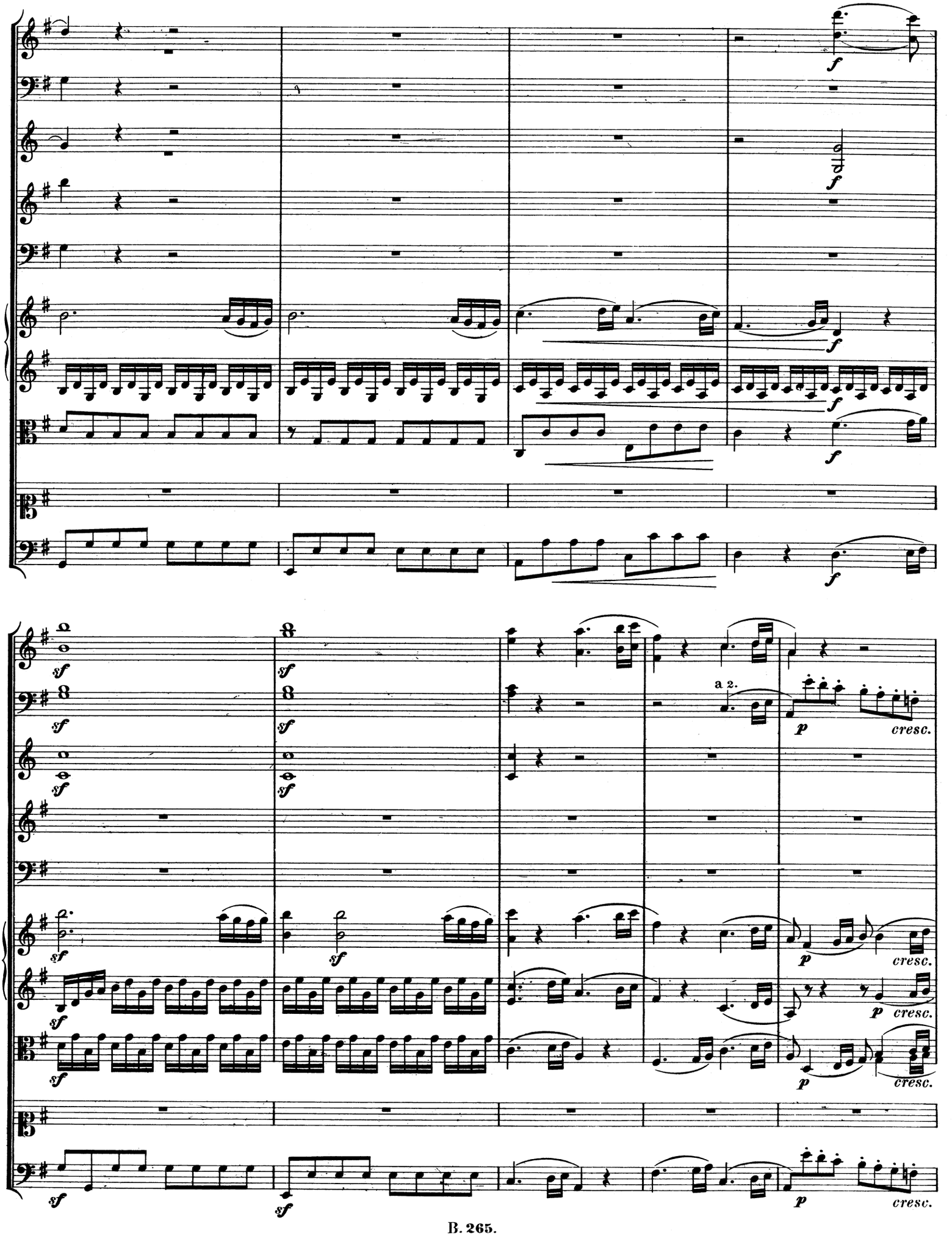
a 2.
cresc.

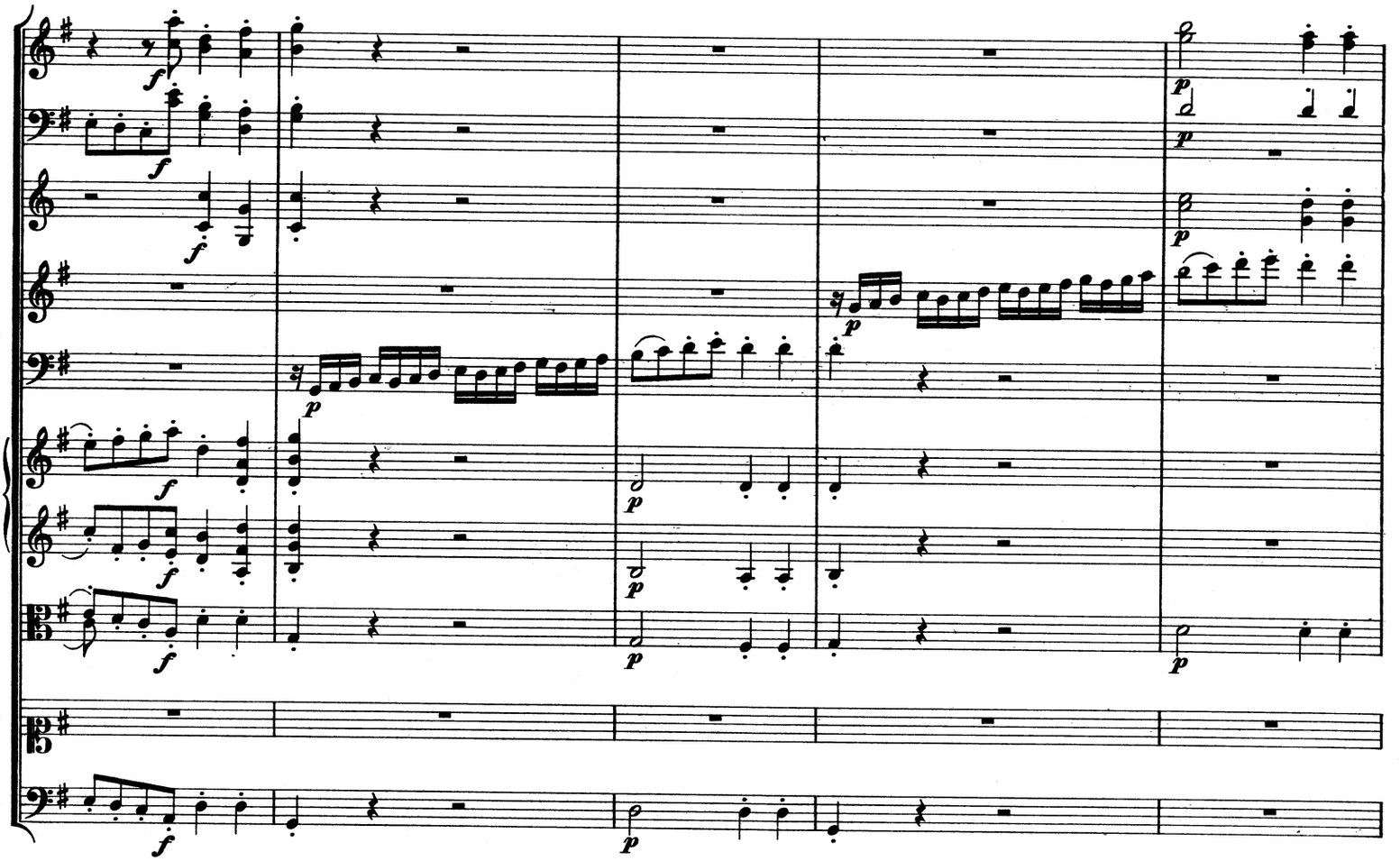

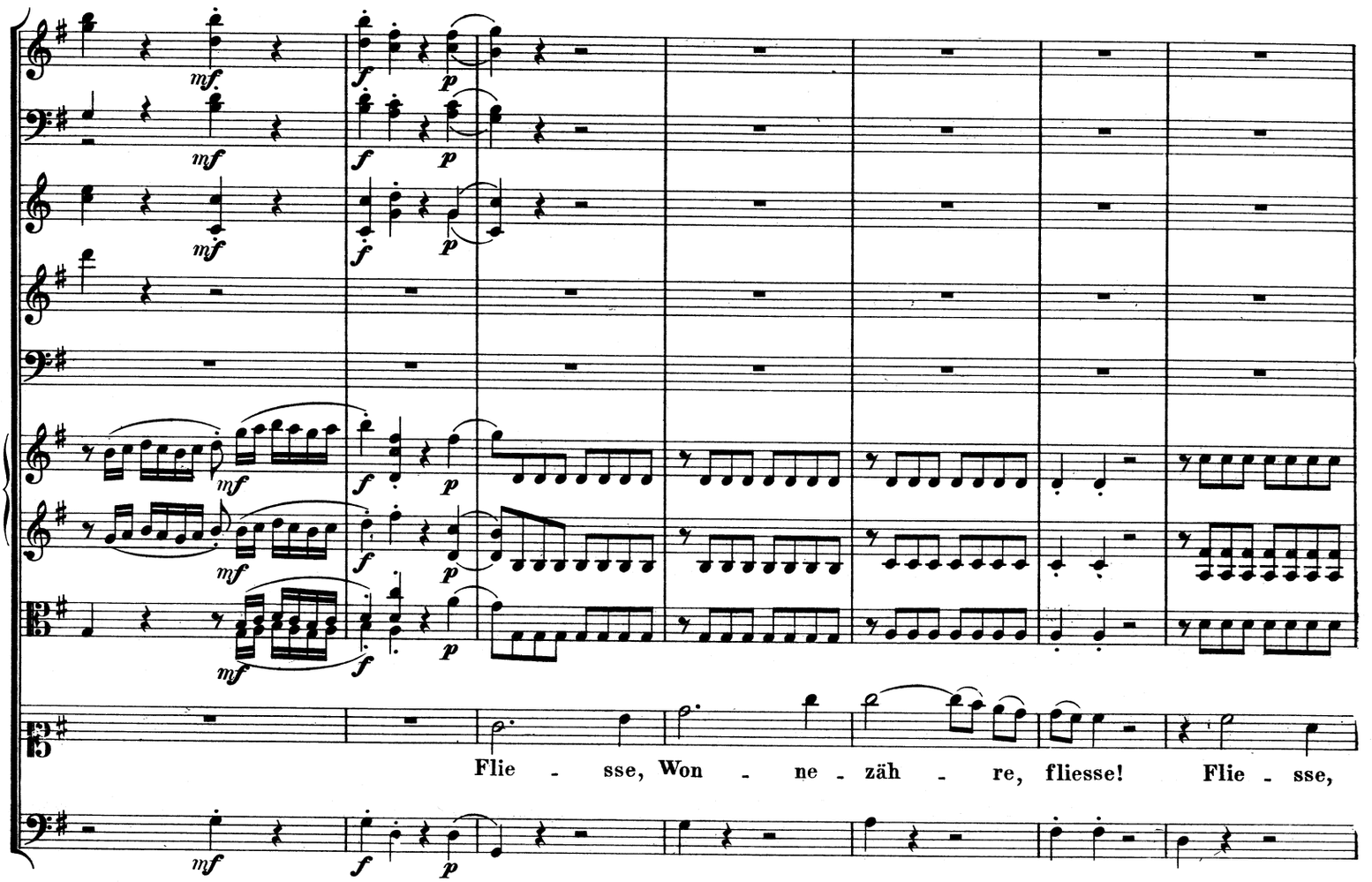
Flie - sse, Won - ne - zäh - re, fliesse! Flie - sse,

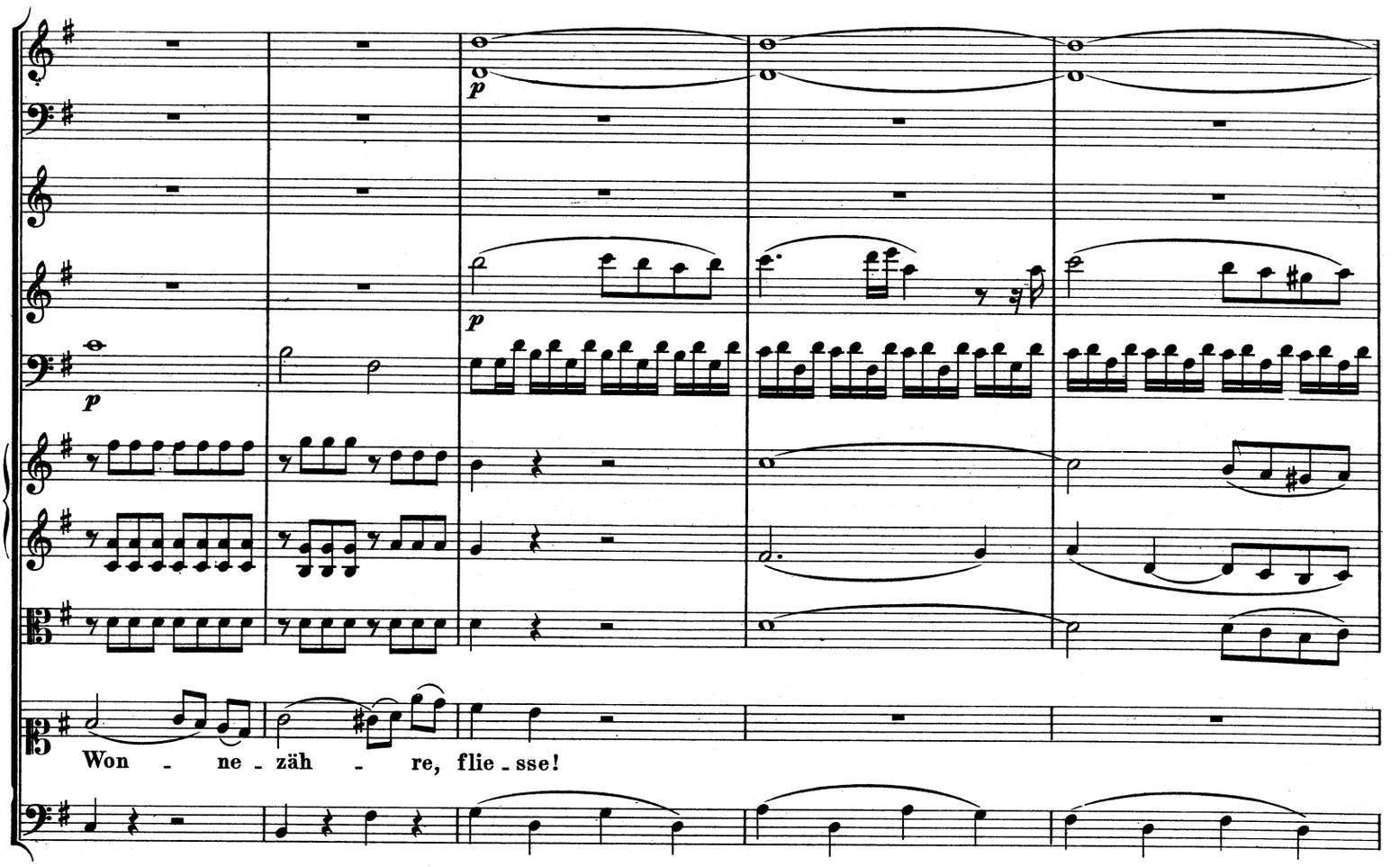
p
p
p
Won - ne - zäh - re, flie - sse!

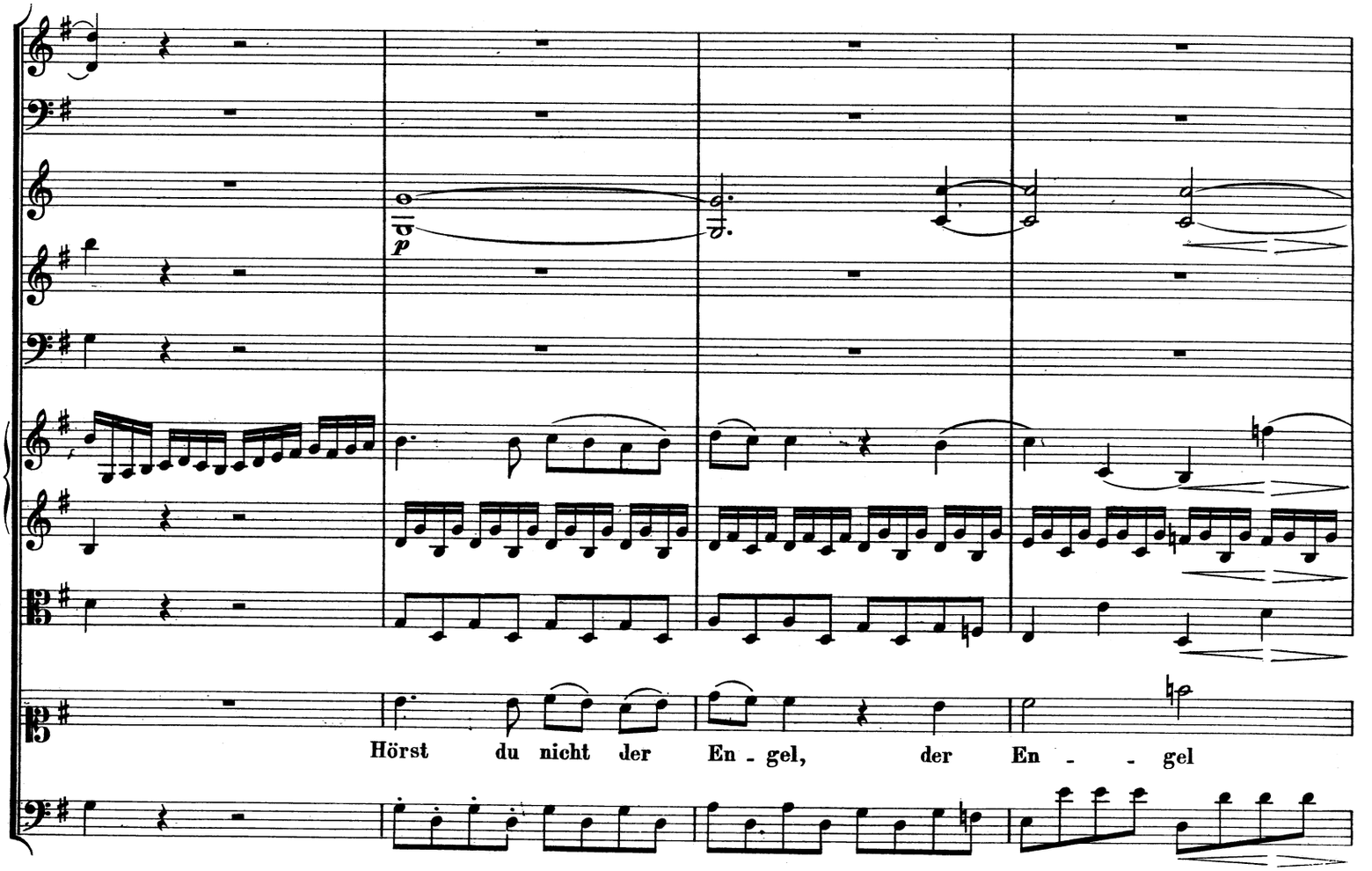
p
Hörst du nicht der En - gel, der En - - gel

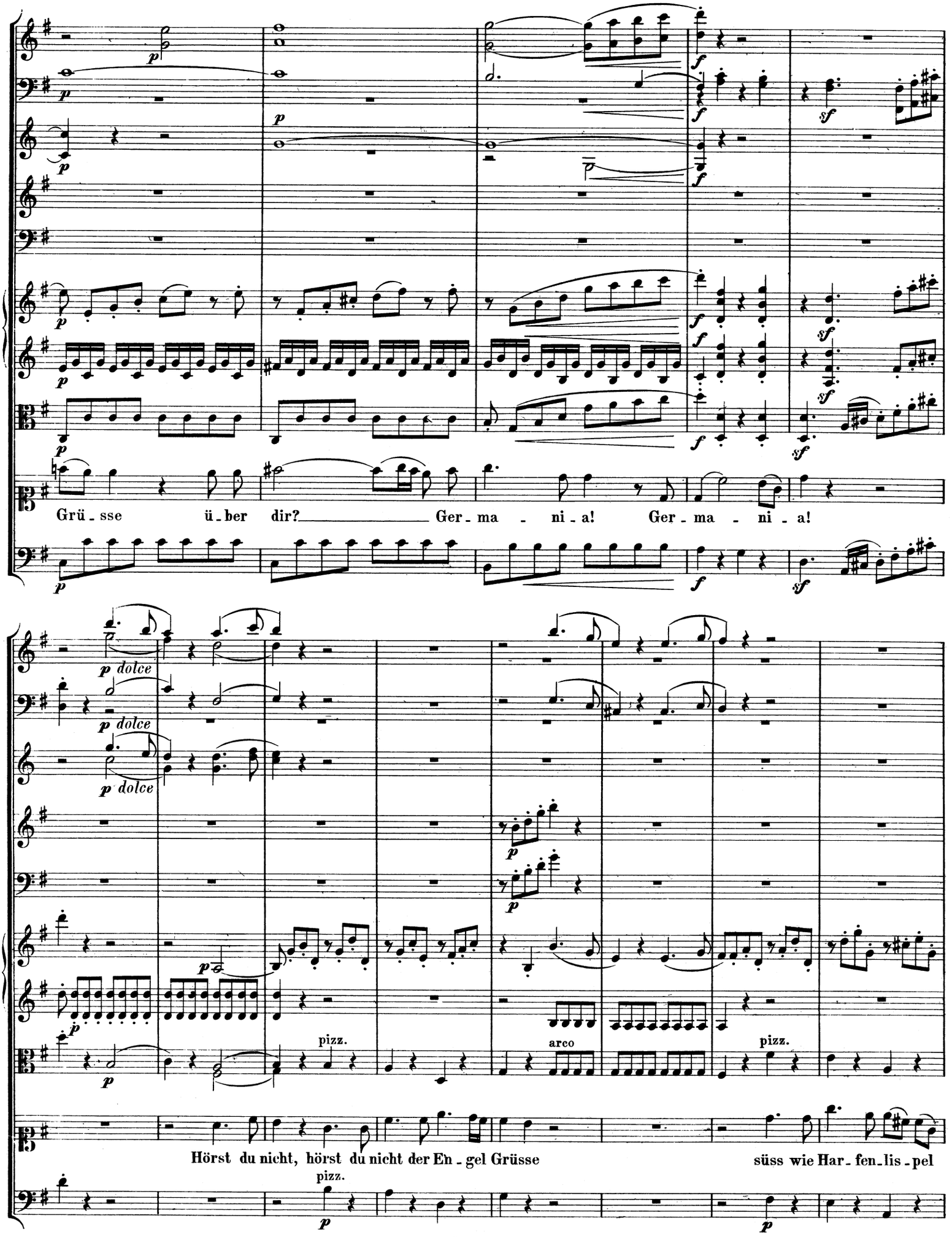
Grü - sse ü - ber dir? Ger - ma - ni - a! Ger - ma - ni - a!
Hörst du nicht, hörst du nicht der En - gel Grüsse
süss wie Har - fen - lis - pel
pizz.
arco
pizz.
pizz.

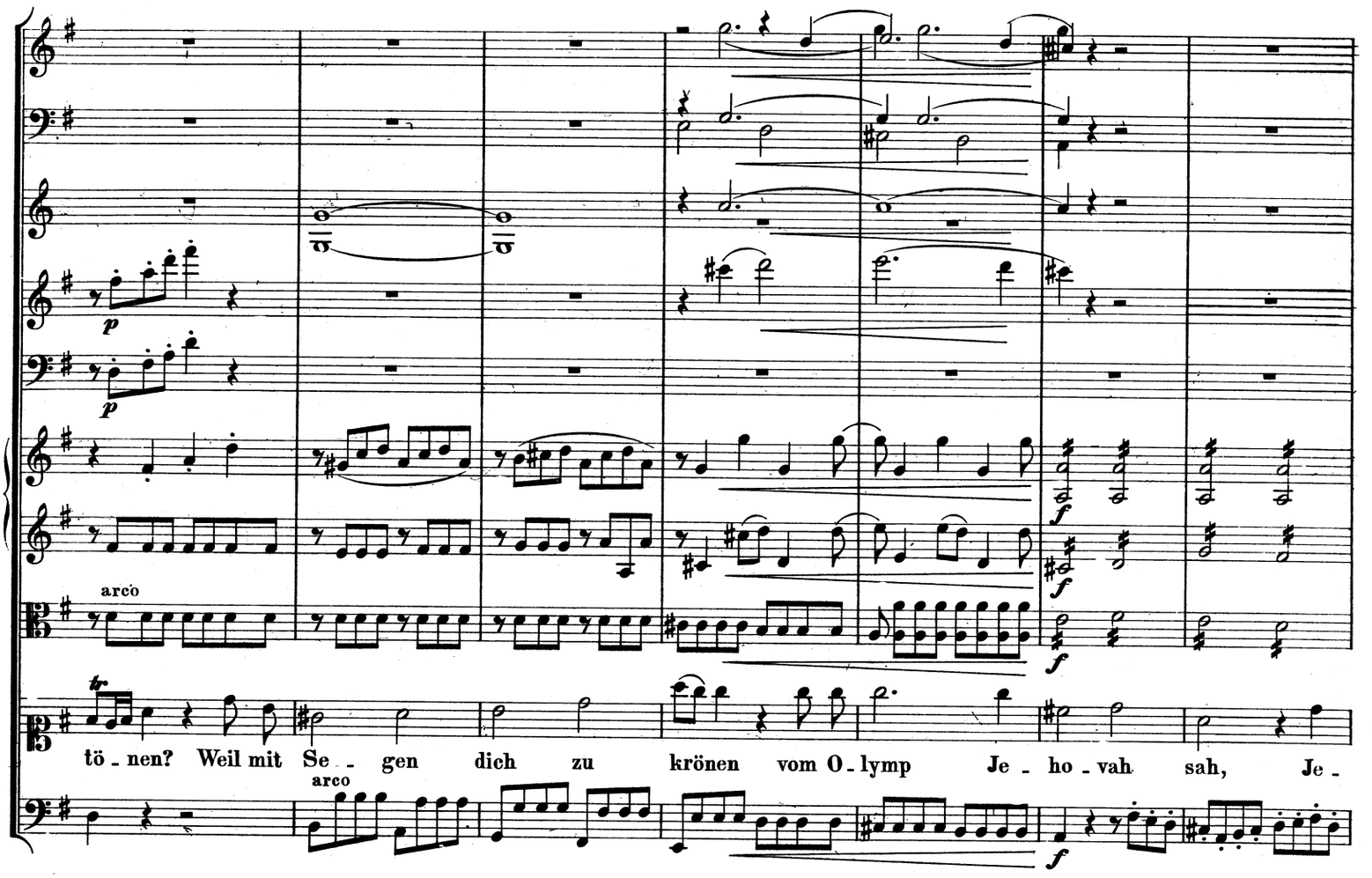
arco
arco
tö - nen? Weil mit Se - gen dich zu krönen vom O - lymp Je - ho - vah sah, Je -

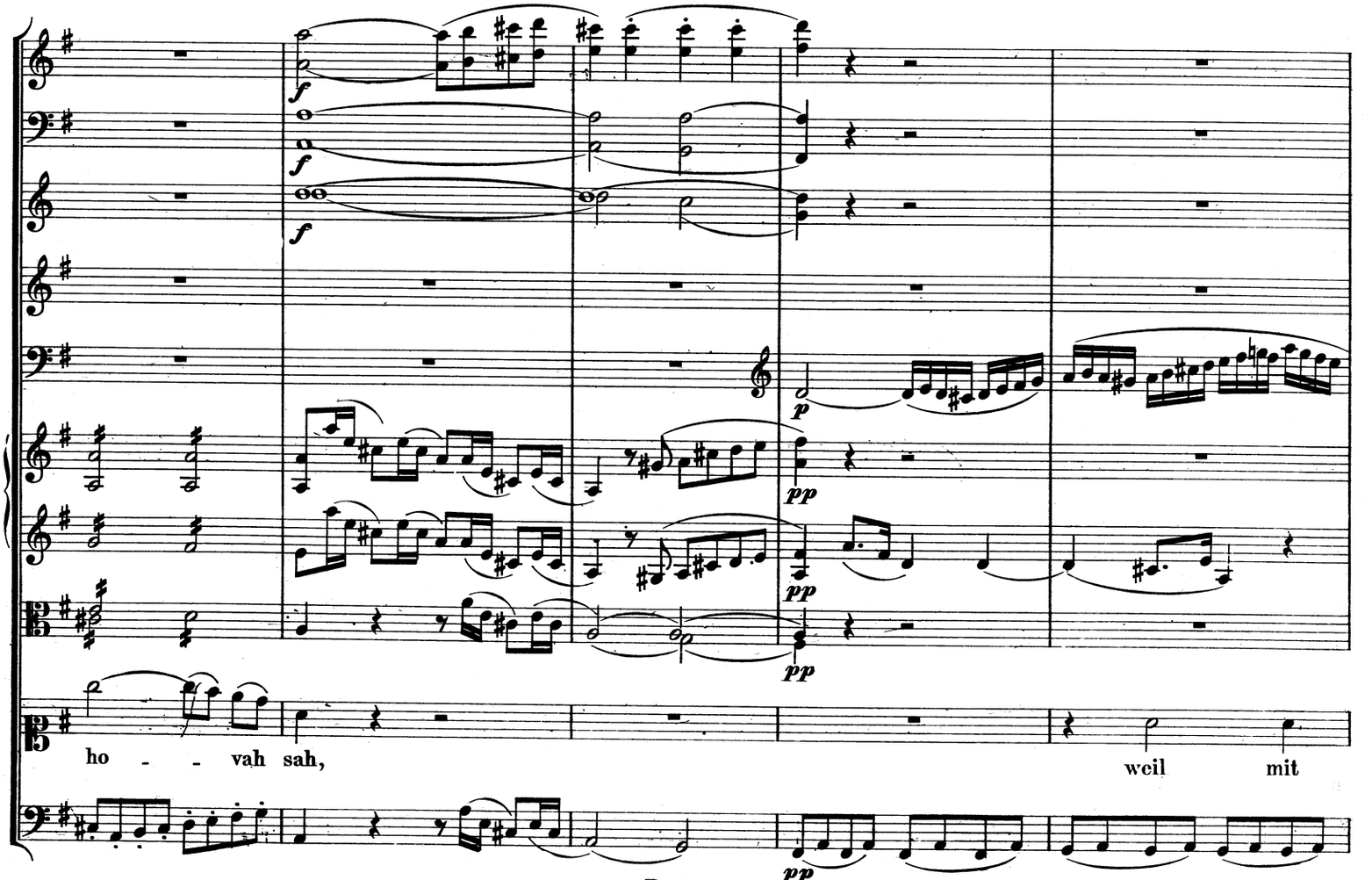
ho - - vah sah,
weil mit

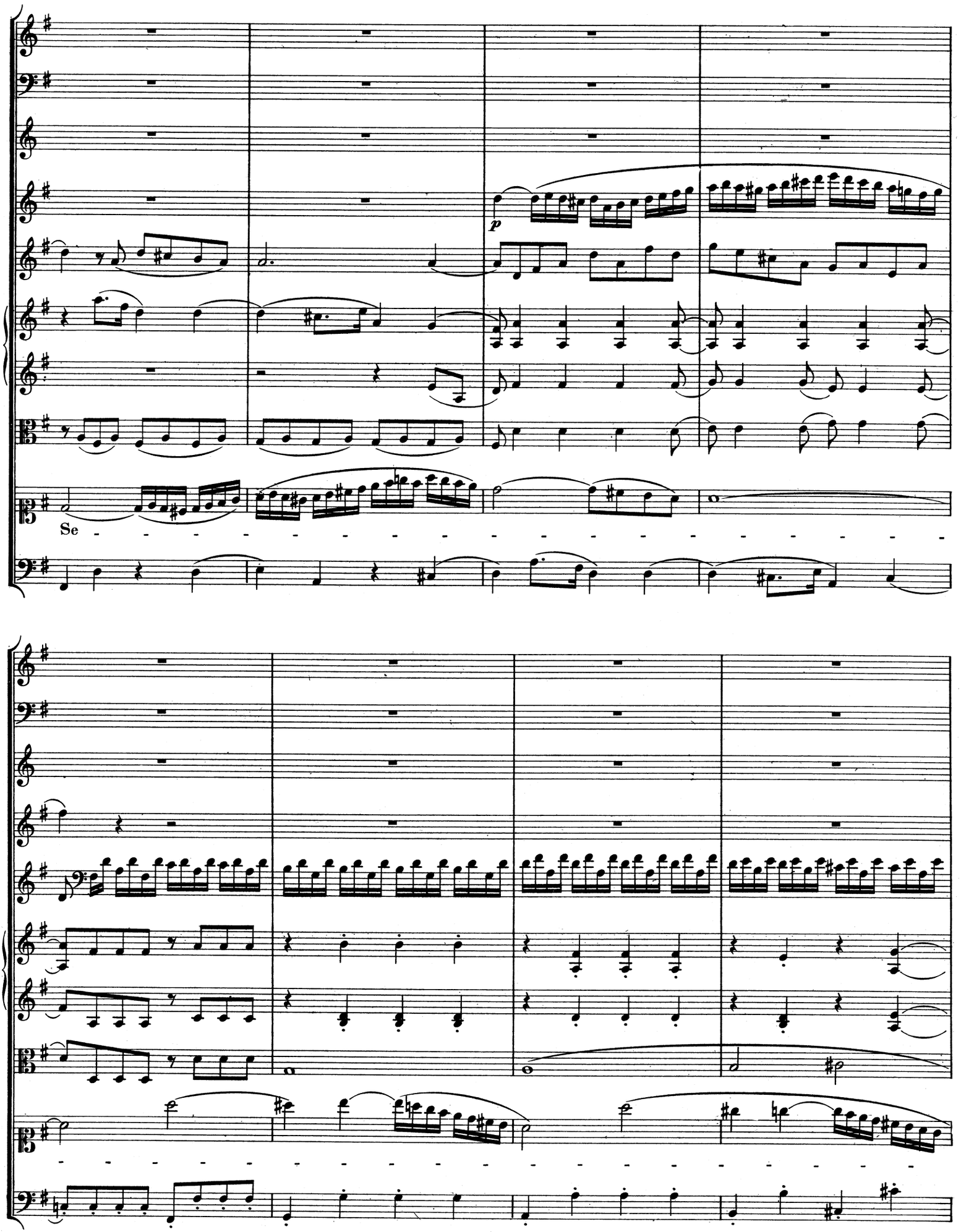
p
Se

gen, weil mit
Se - gen dich zu krö - nen vom O - lymp Je - ho - vah, Je - ho

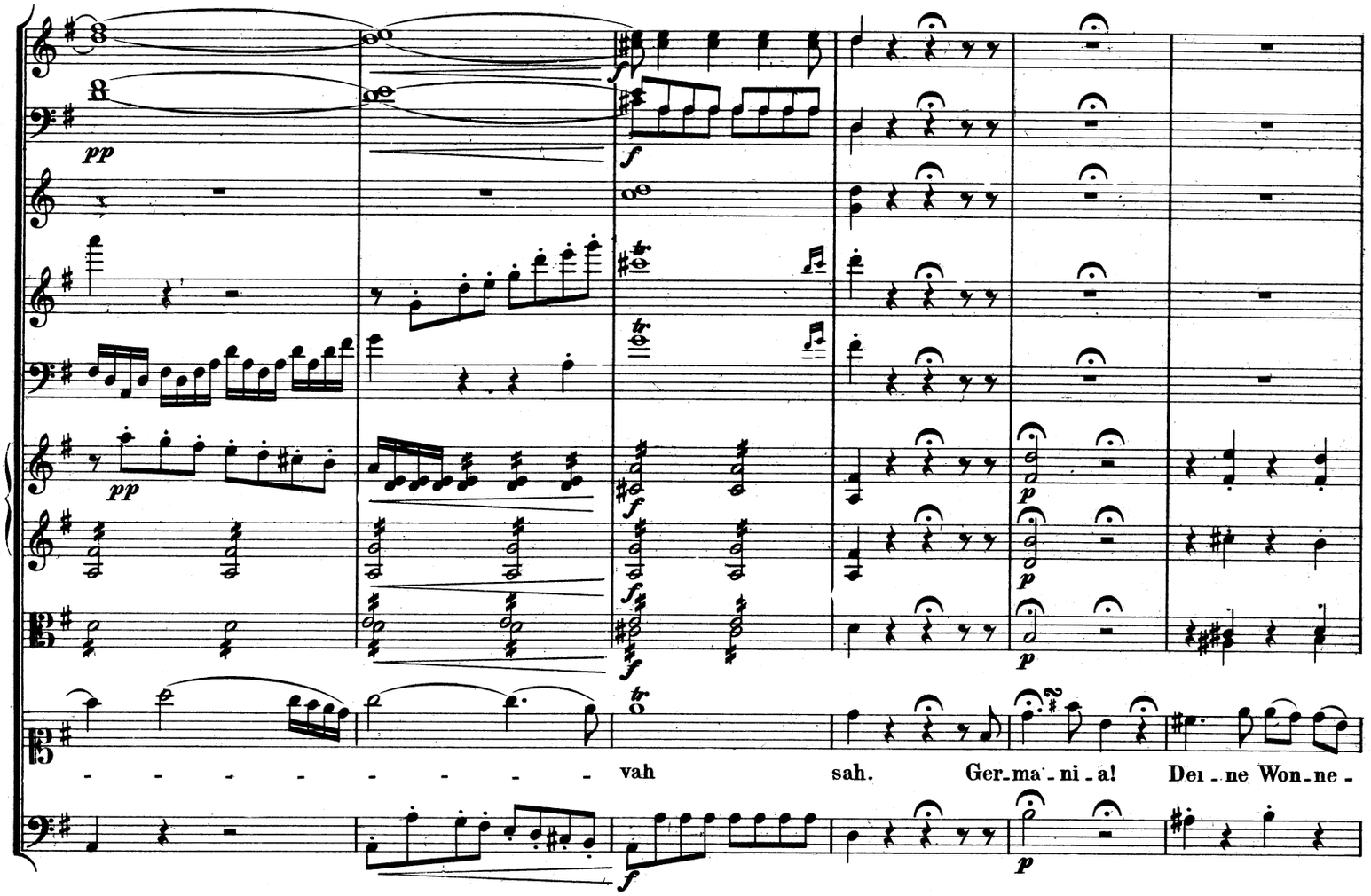
pp
f
p
vah sah. Ger-ma-ni-a! Dei-ne Won-ne-

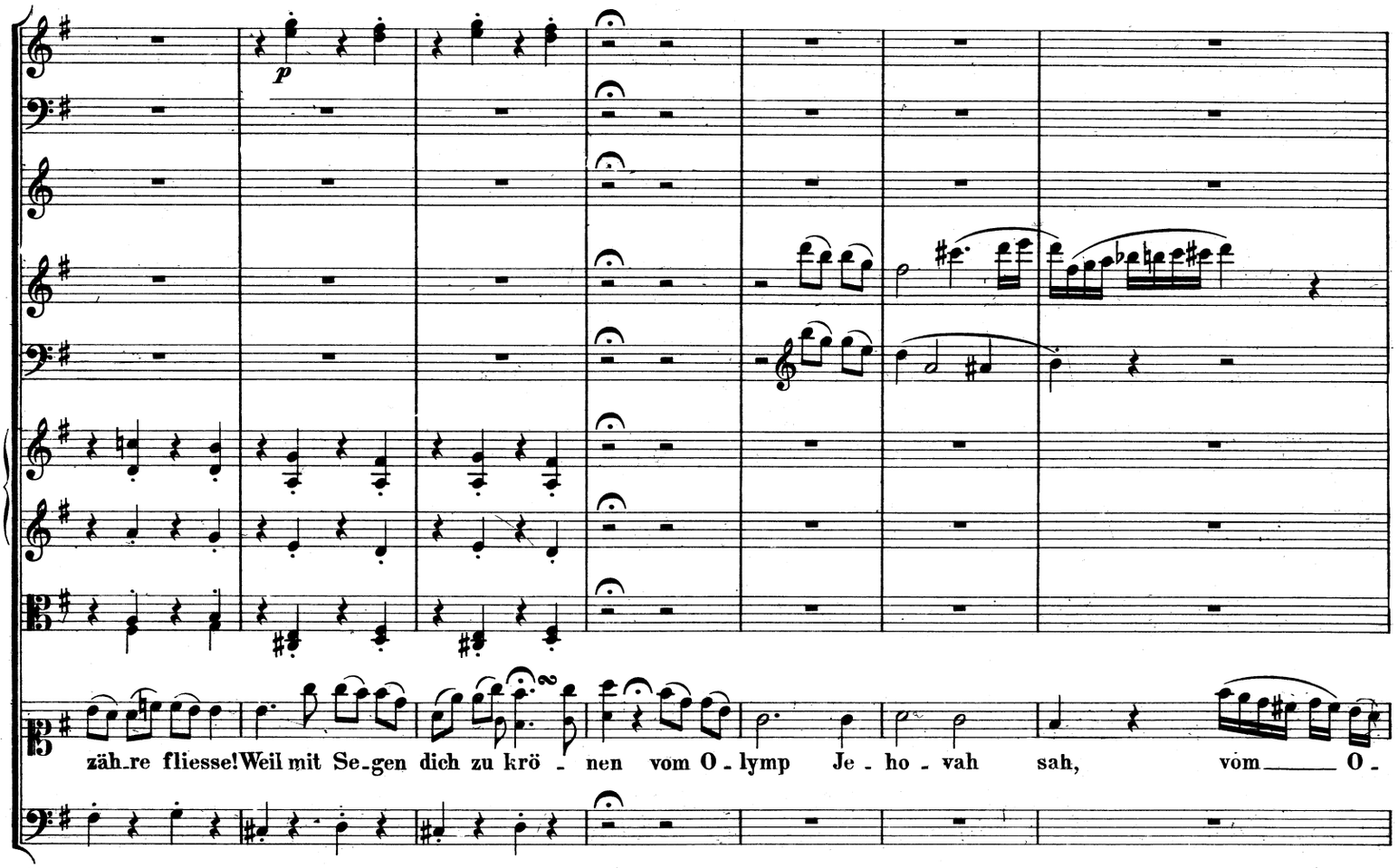
p
zäh-re fliesse! Weil mit Se-gen dich zu krö-nen vom O-lymp Je-ho-vah sah, vom O-

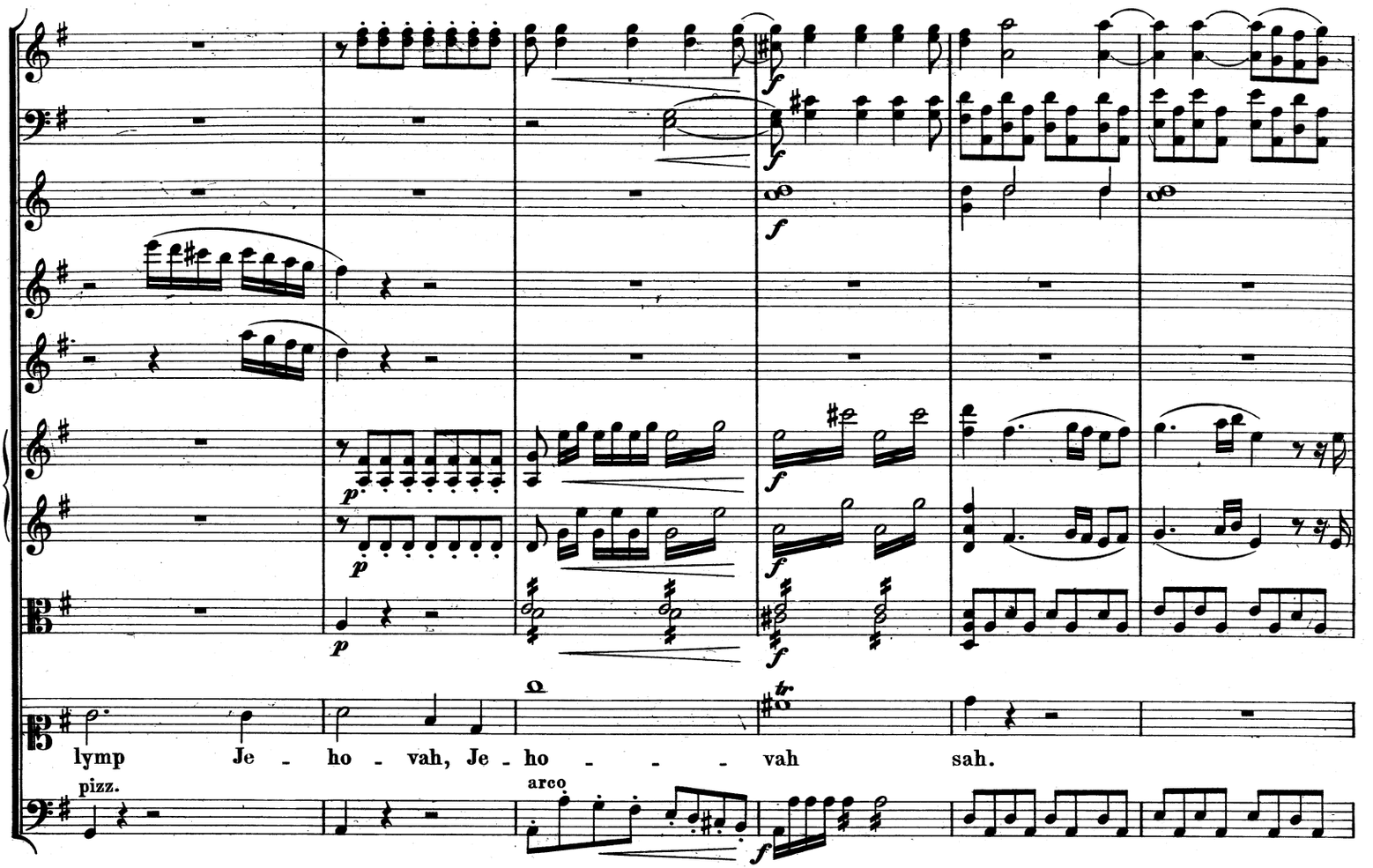
lymp Je - ho - vah, Je - ho - - - vah sah.
pizz.
arco

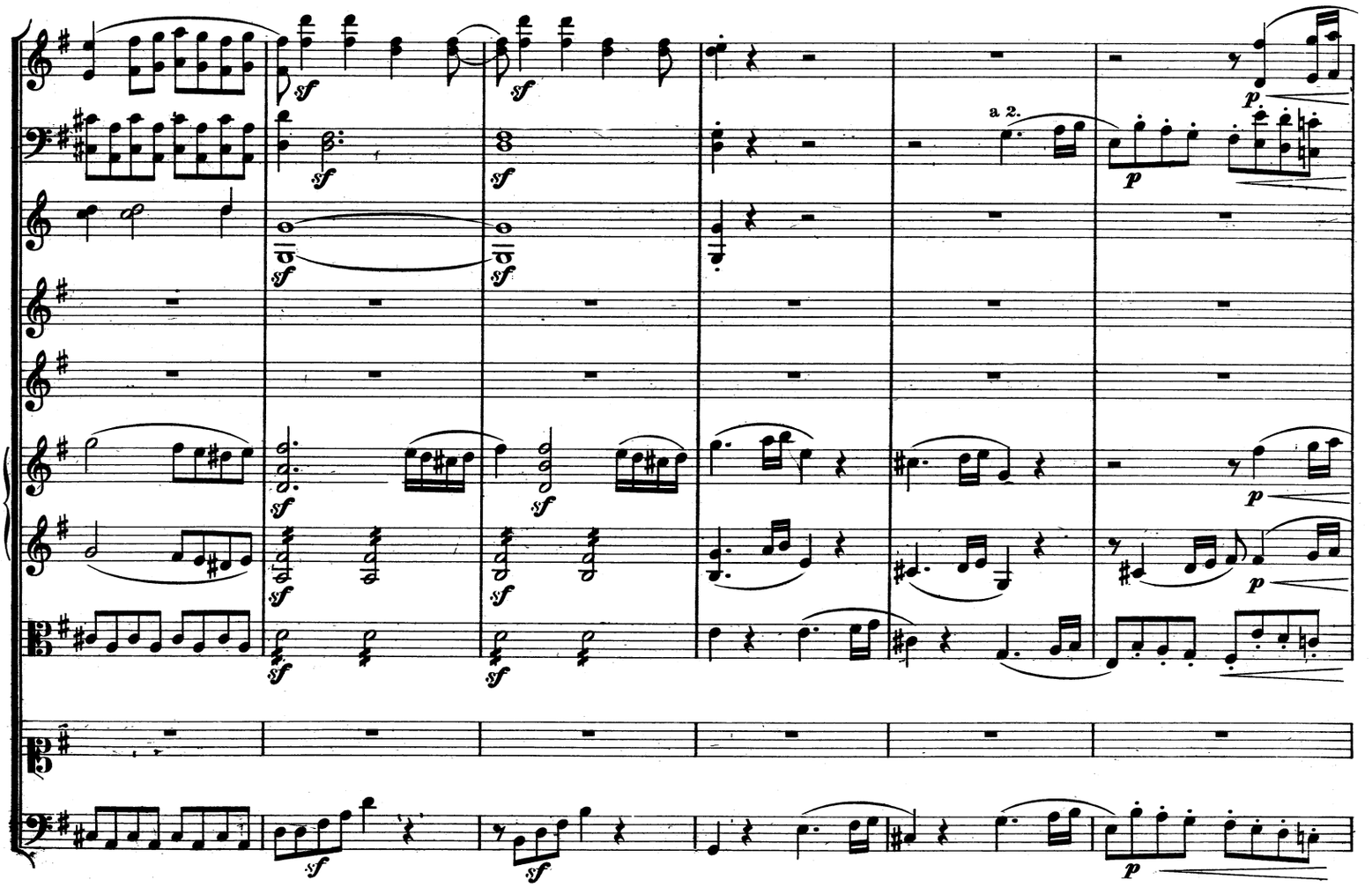
a 2.

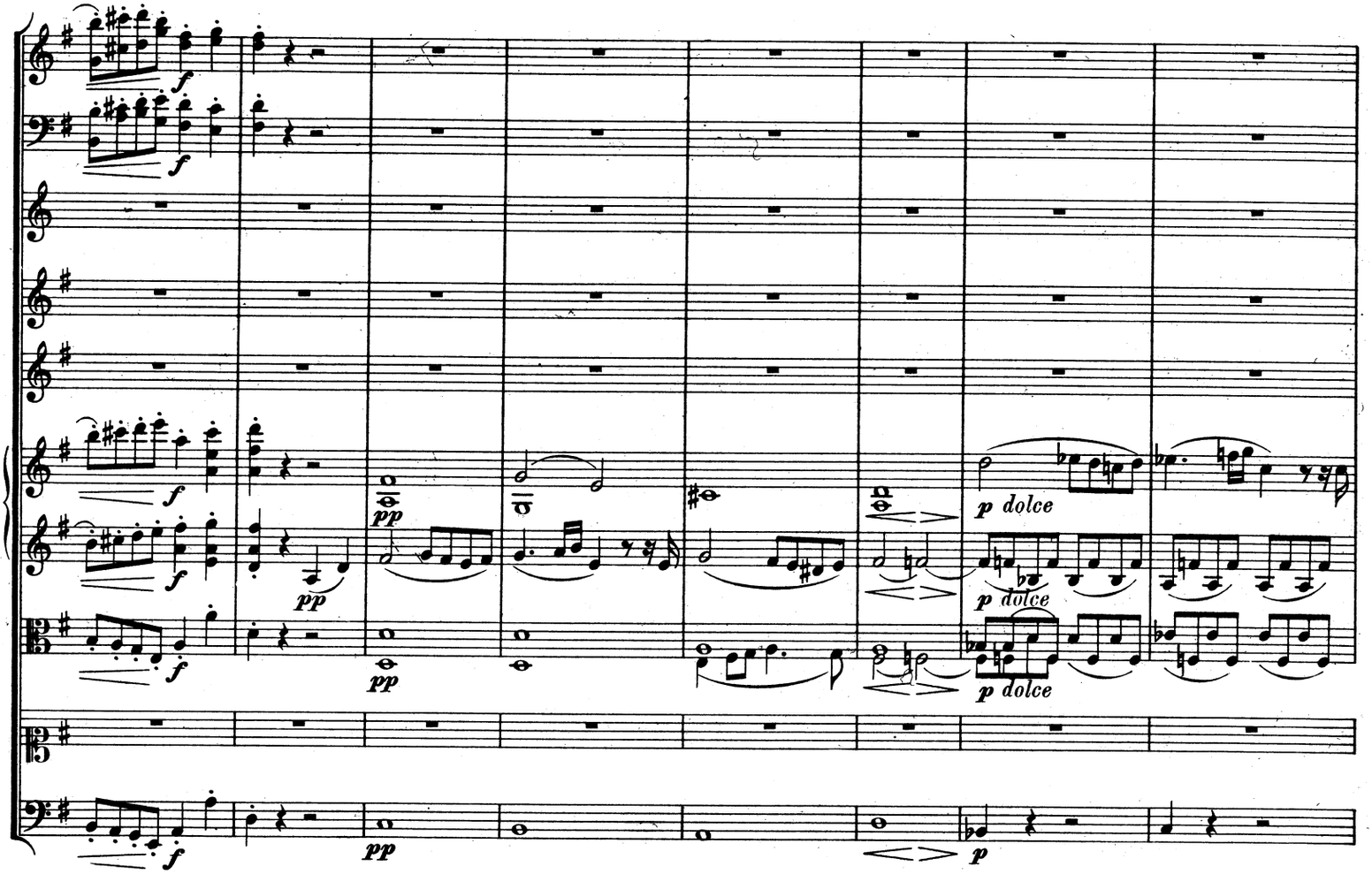
f
pp
p dolce
p

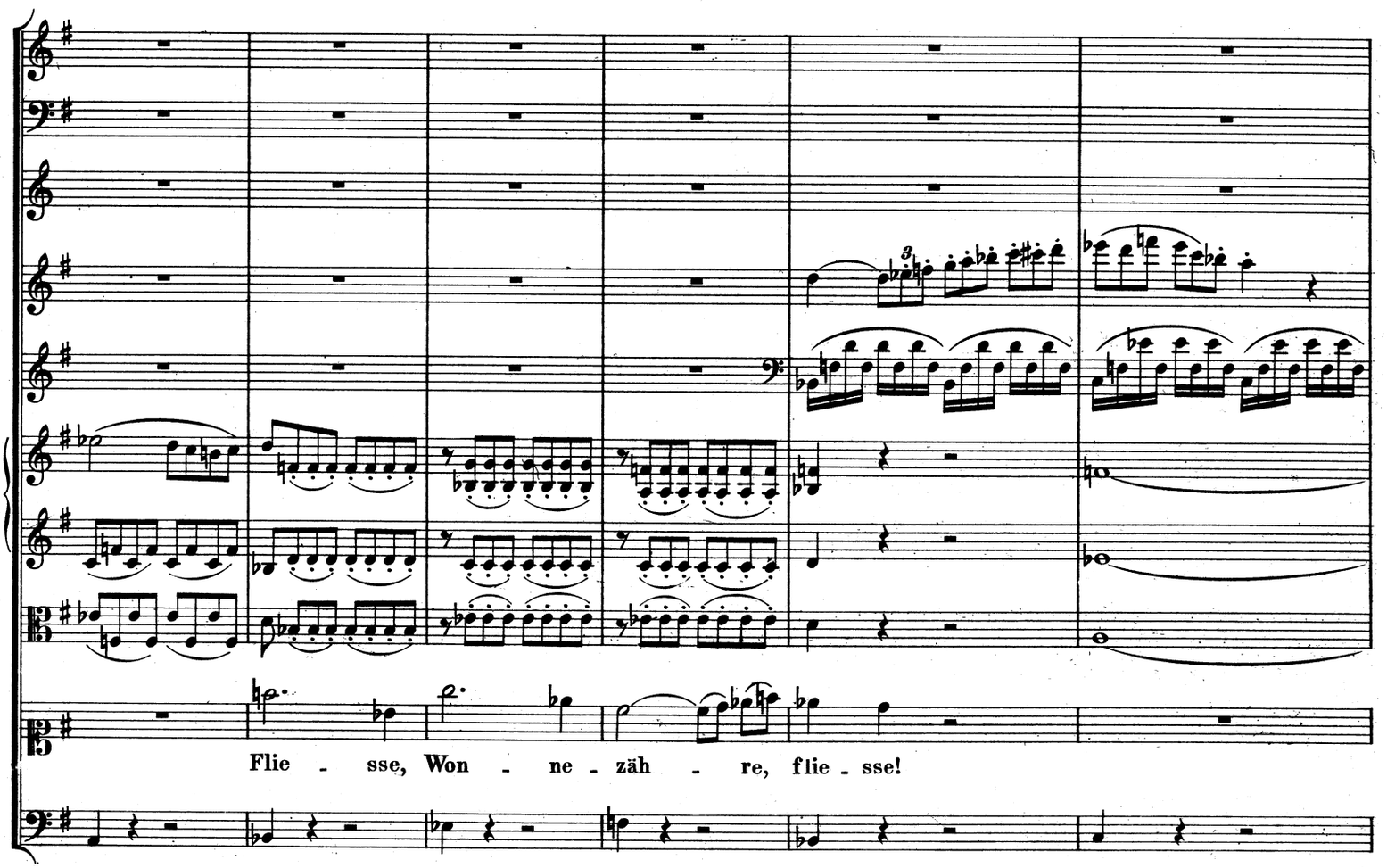
3
Flie - sse, Won - ne - zäh - re, flie - sse!

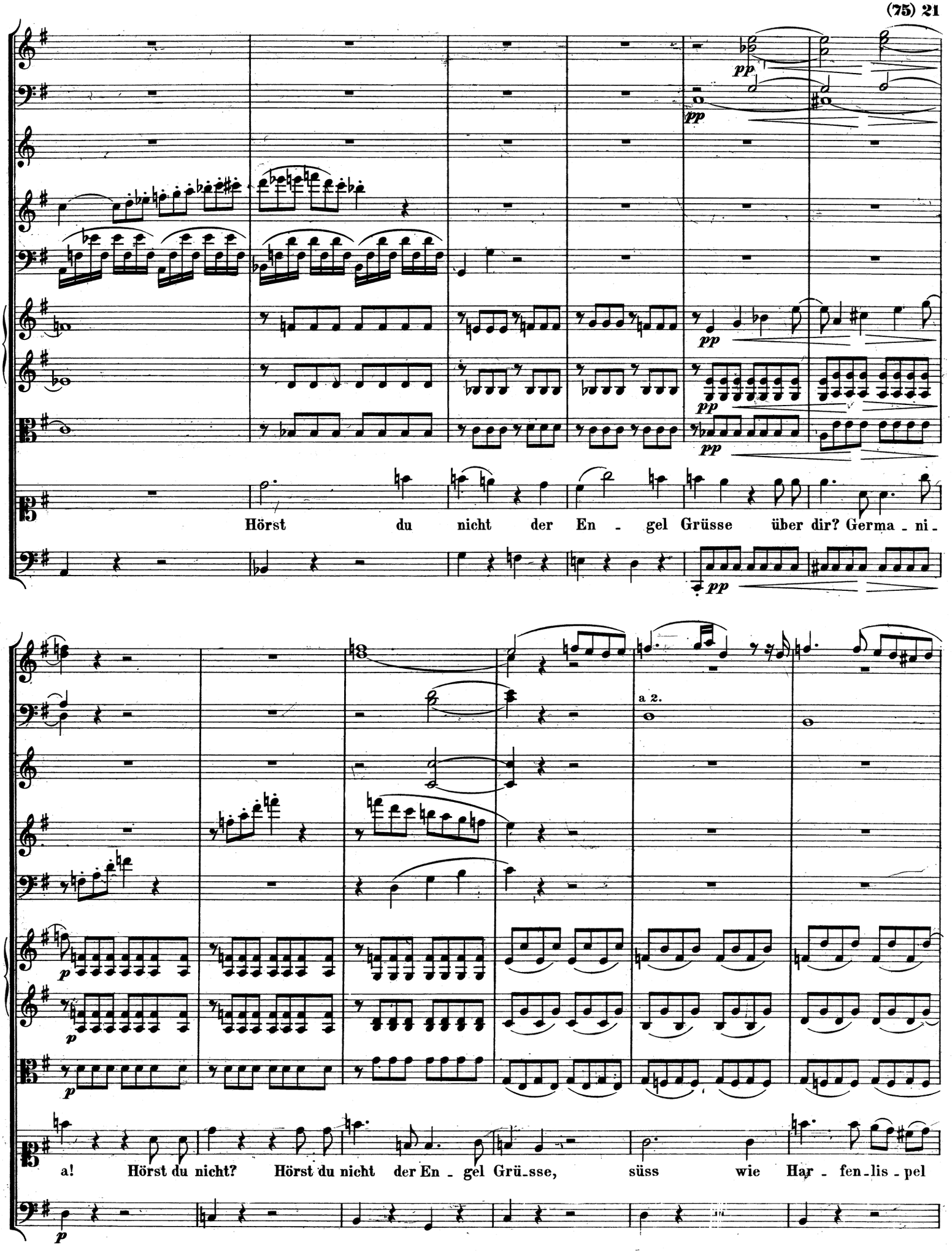
pp
pp
pp
pp
Hörst du nicht der En - gel Grüsse über dir? Germa - ni -
a 2.
p
p
p
a! Hörst du nicht? Hörst du nicht der En - gel Grü-sse, süss wie Har - fen-lis - pel

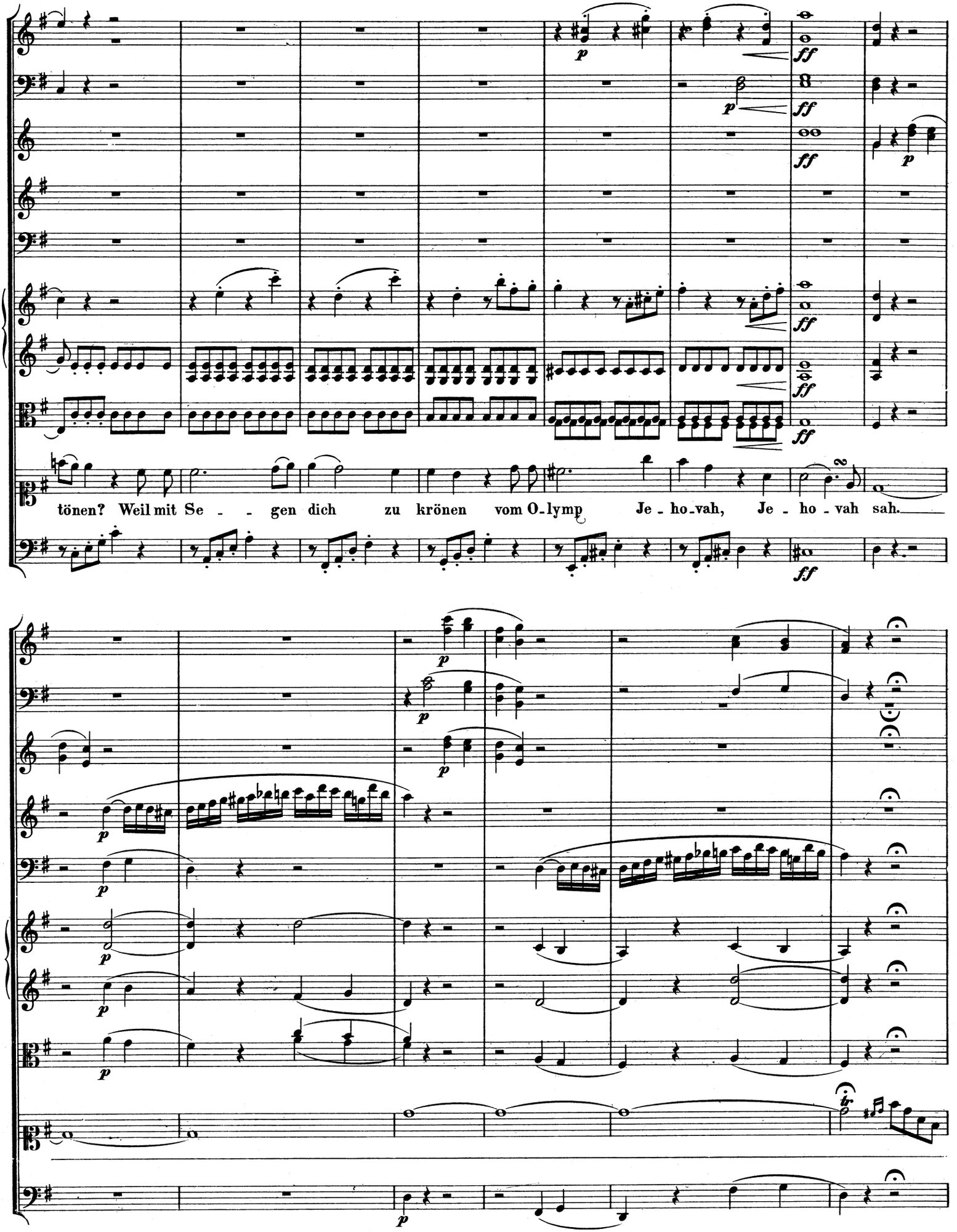
tönen? Weil mit Se - - gen dich zu krönen vom O-lymp Je-ho-vah, Je - ho - vah sah.

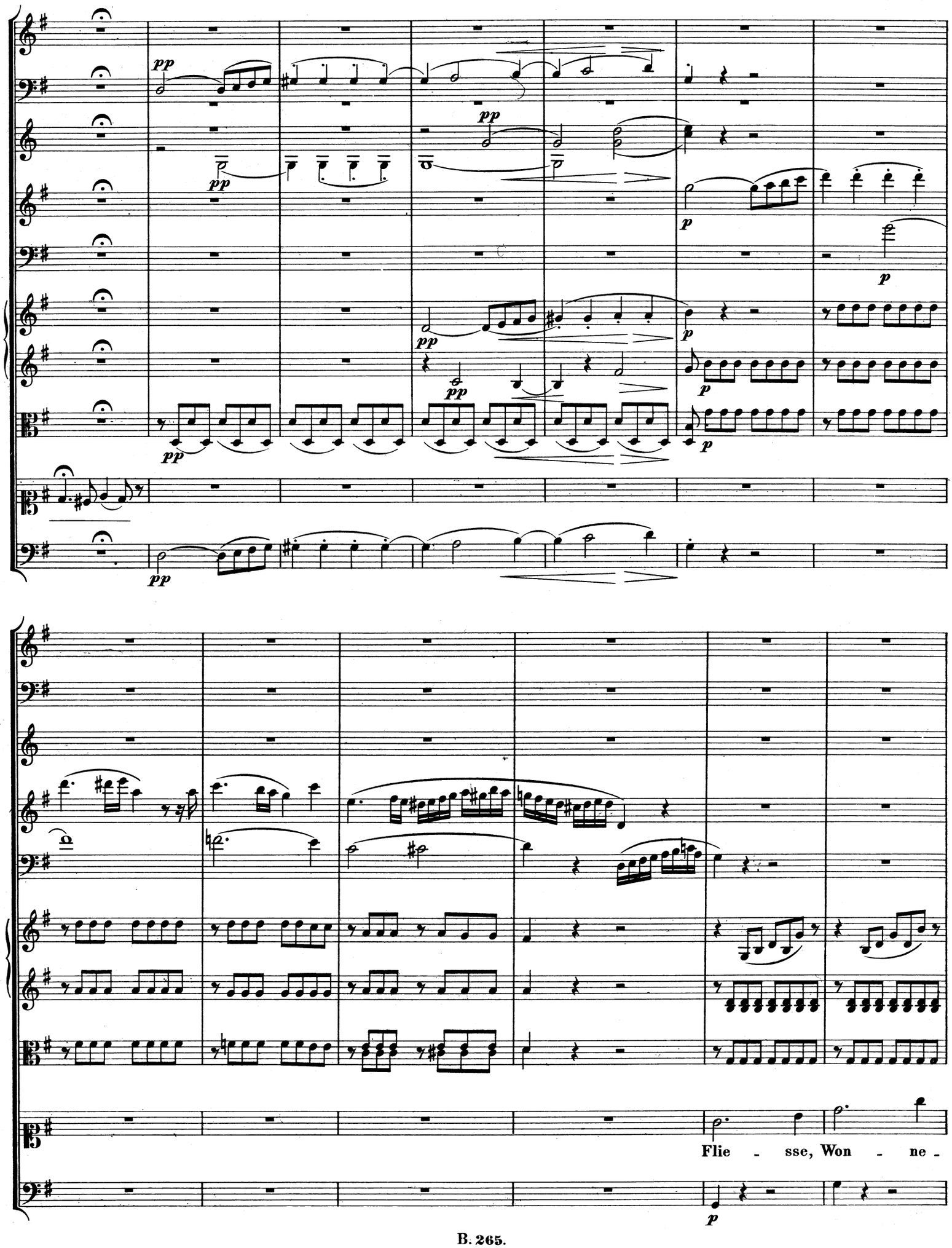
pp
pp
pp
p
p
pp
p
pp
p
pp
p
pp
Flie - sse, Won - ne -
p

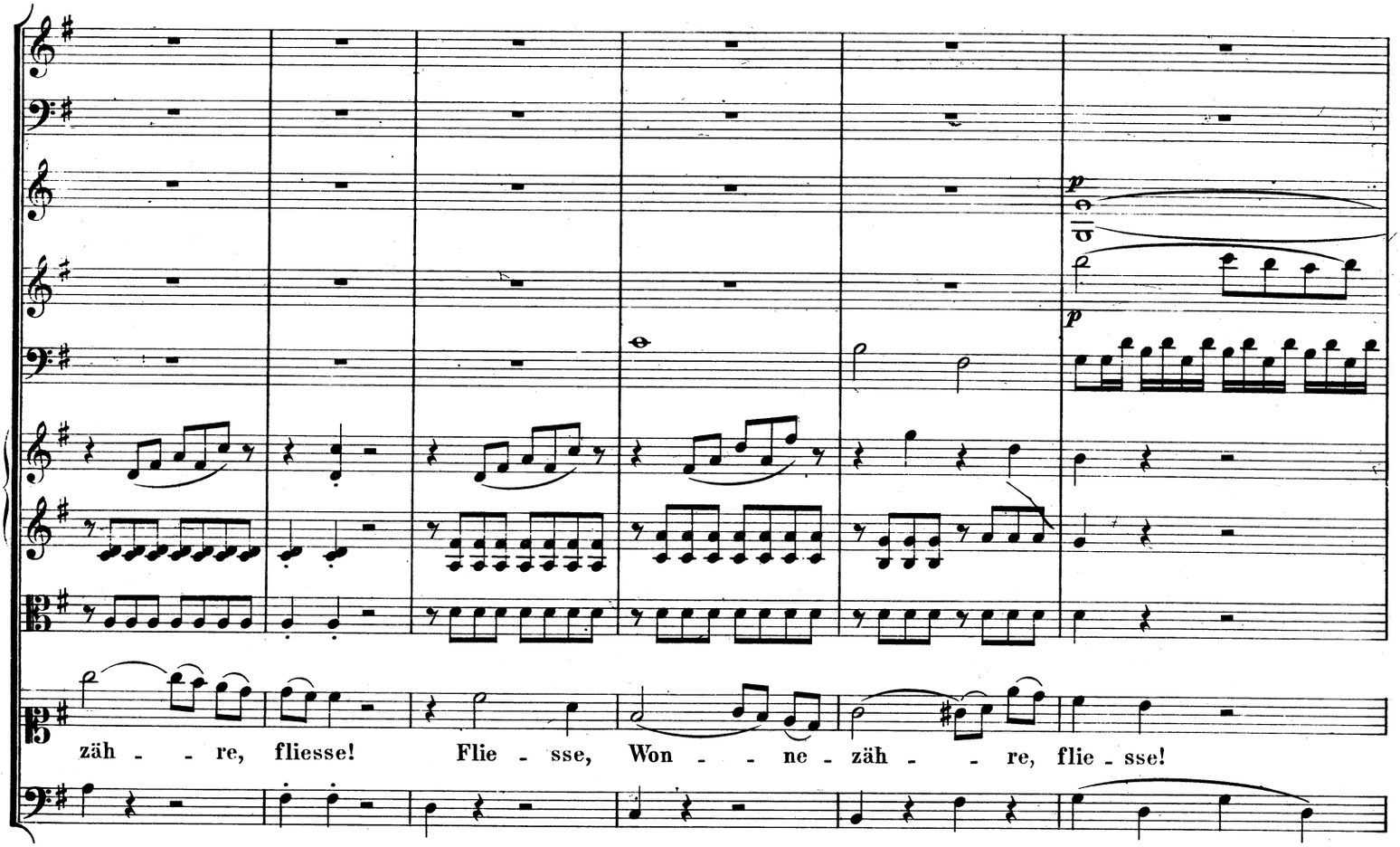
p
p
zäh - - re, fliesse! Flie - sse, Won - - ne - zäh - - re, flie - sse!

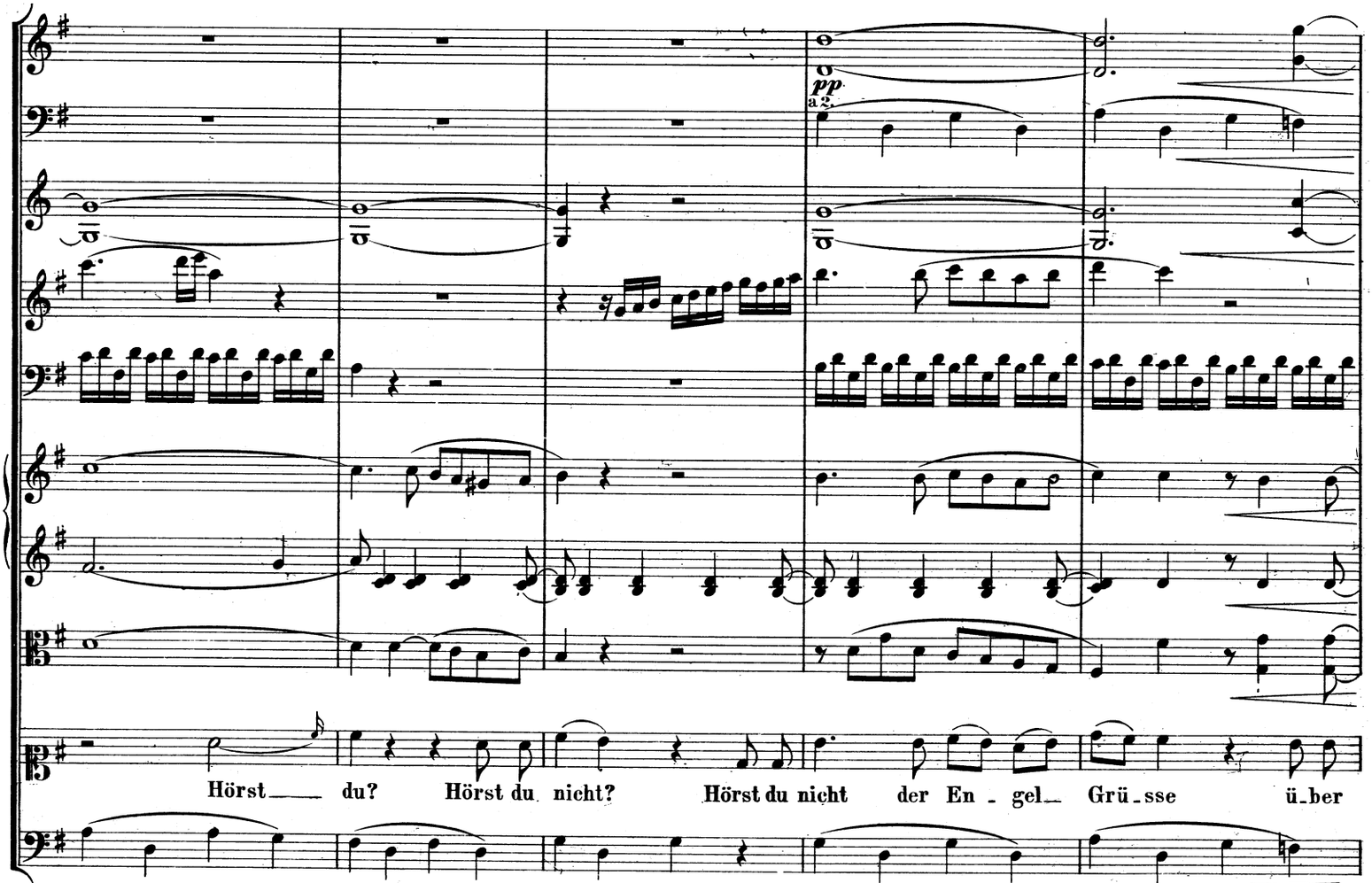
pp
a 2.
Hörst du? Hörst du nicht? Hörst du nicht der En - gel Grü - sse ü - ber

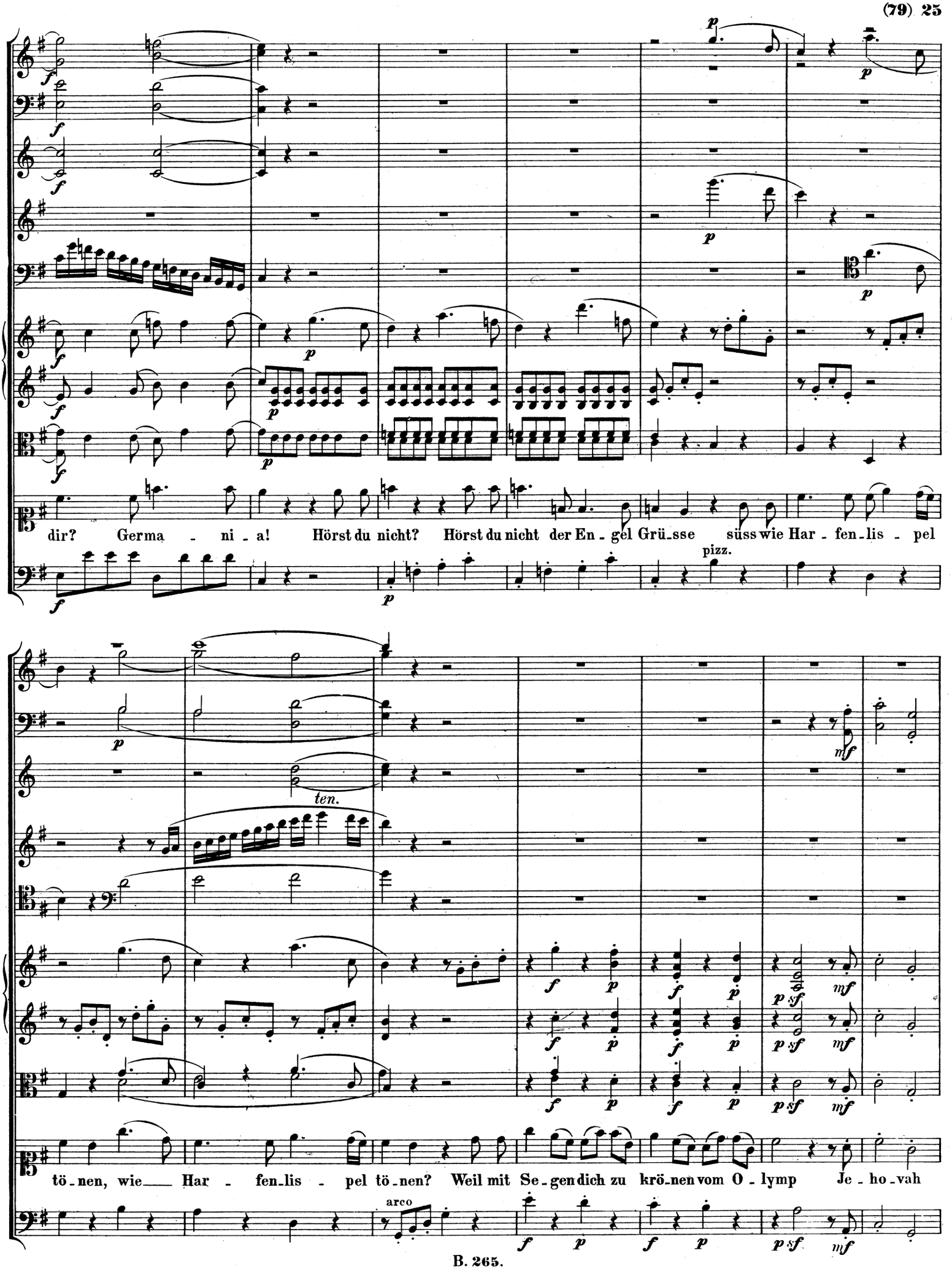
dir? Germa - ni - a! Hörst du nicht? Hörst du nicht der En - gel Grü_sse süss wie Har - fen_lis - pel
pizz.
ten.
tö - nen, wie___ Har - fen_lis - pel tö_nen? Weil mit Se_gen dich zu krö_nen vom O - lymp Je - ho_vah
arco

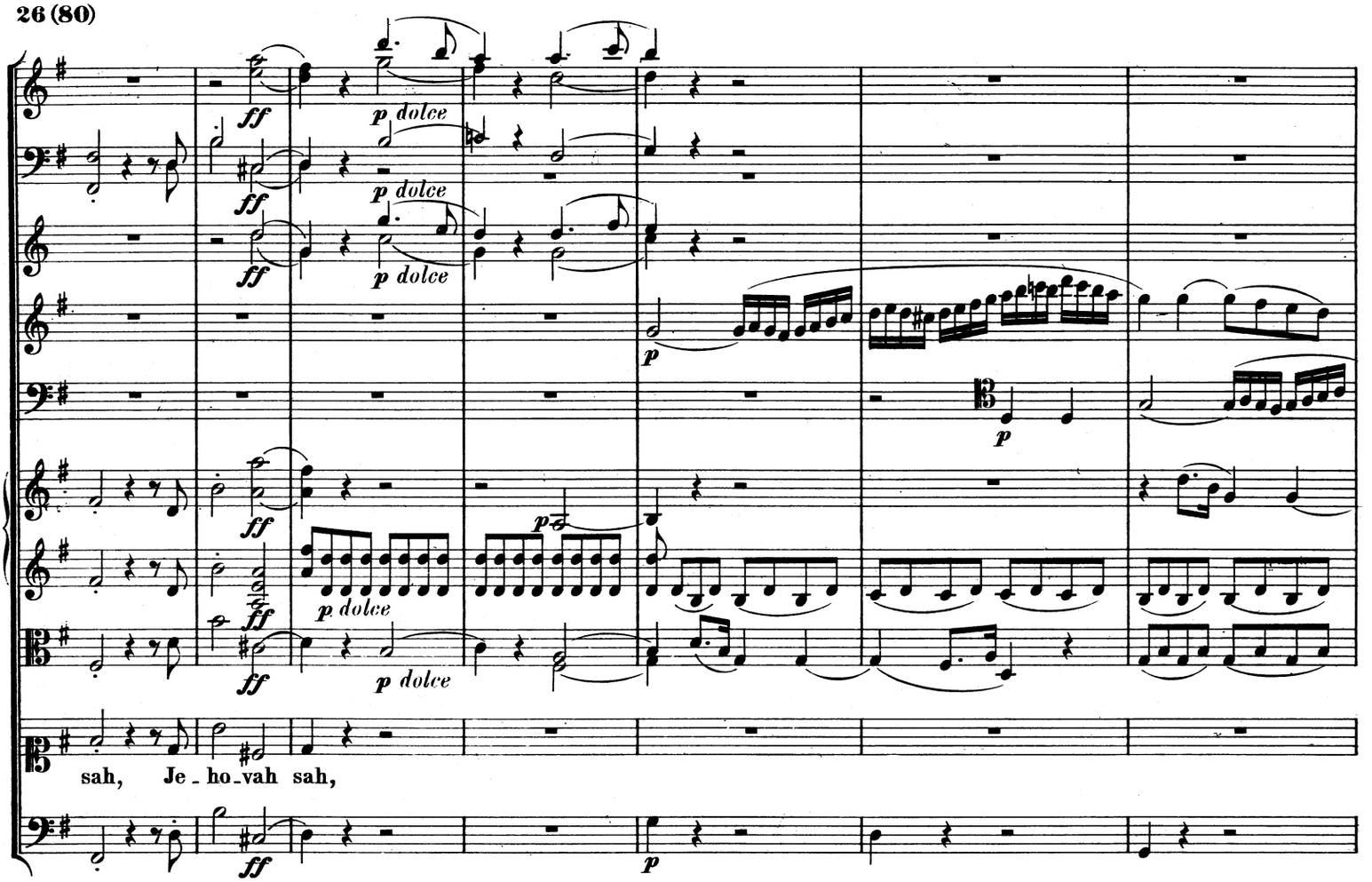
ff
p dolce
p
sah, Je - ho - vah sah,

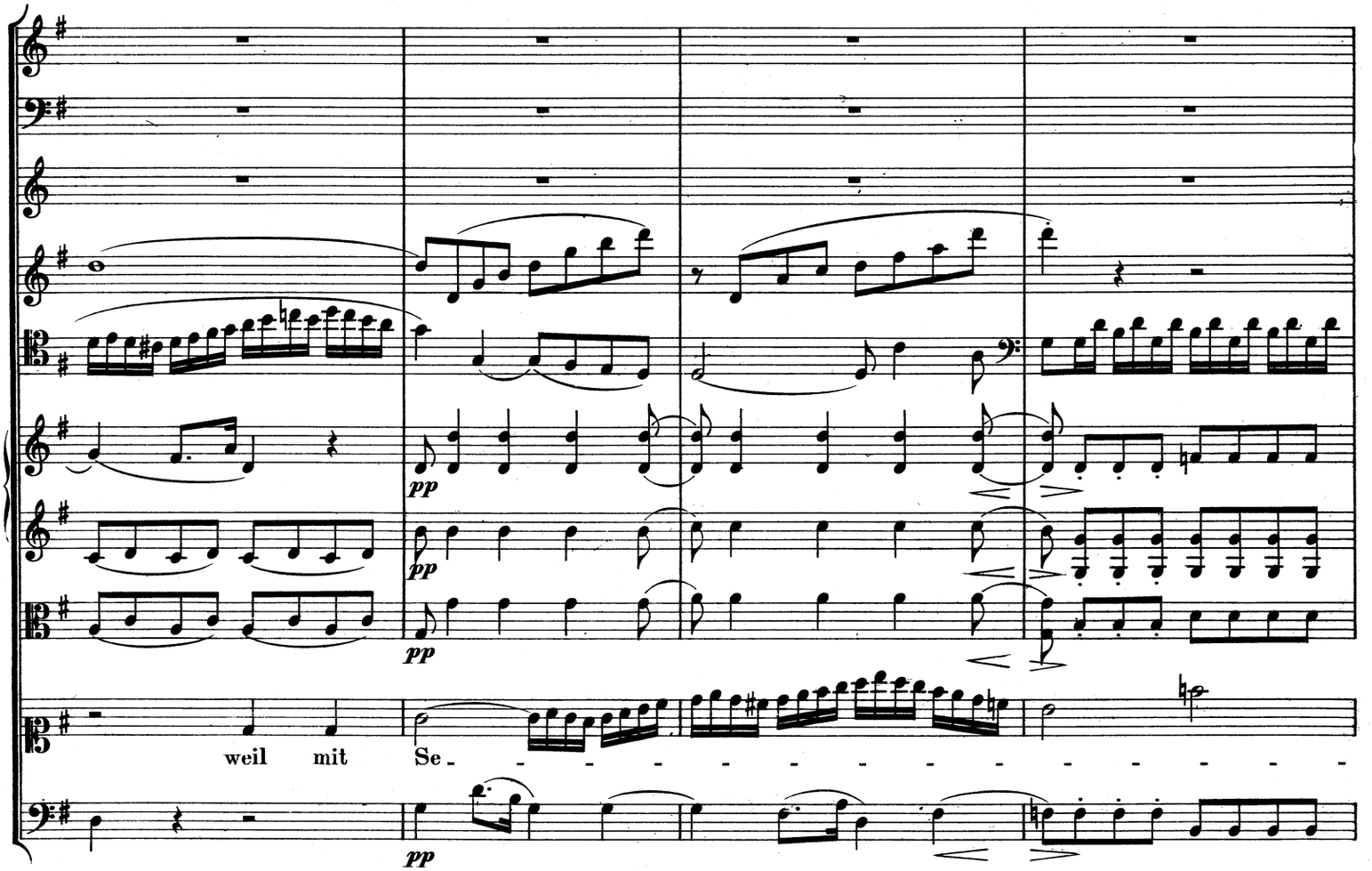
pp
weil mit Se - - - - - - - - - - - - -

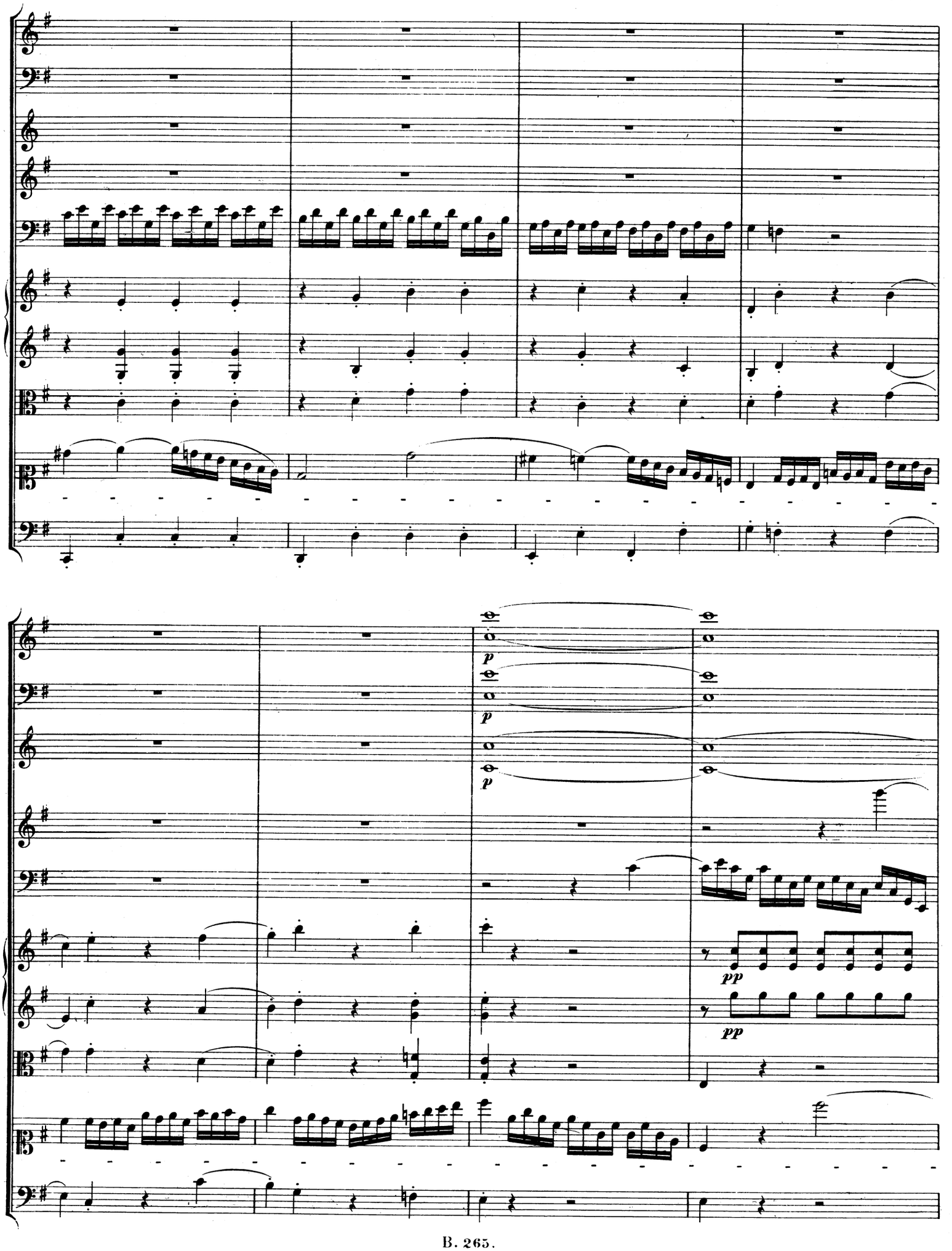
p
p
p
pp
pp

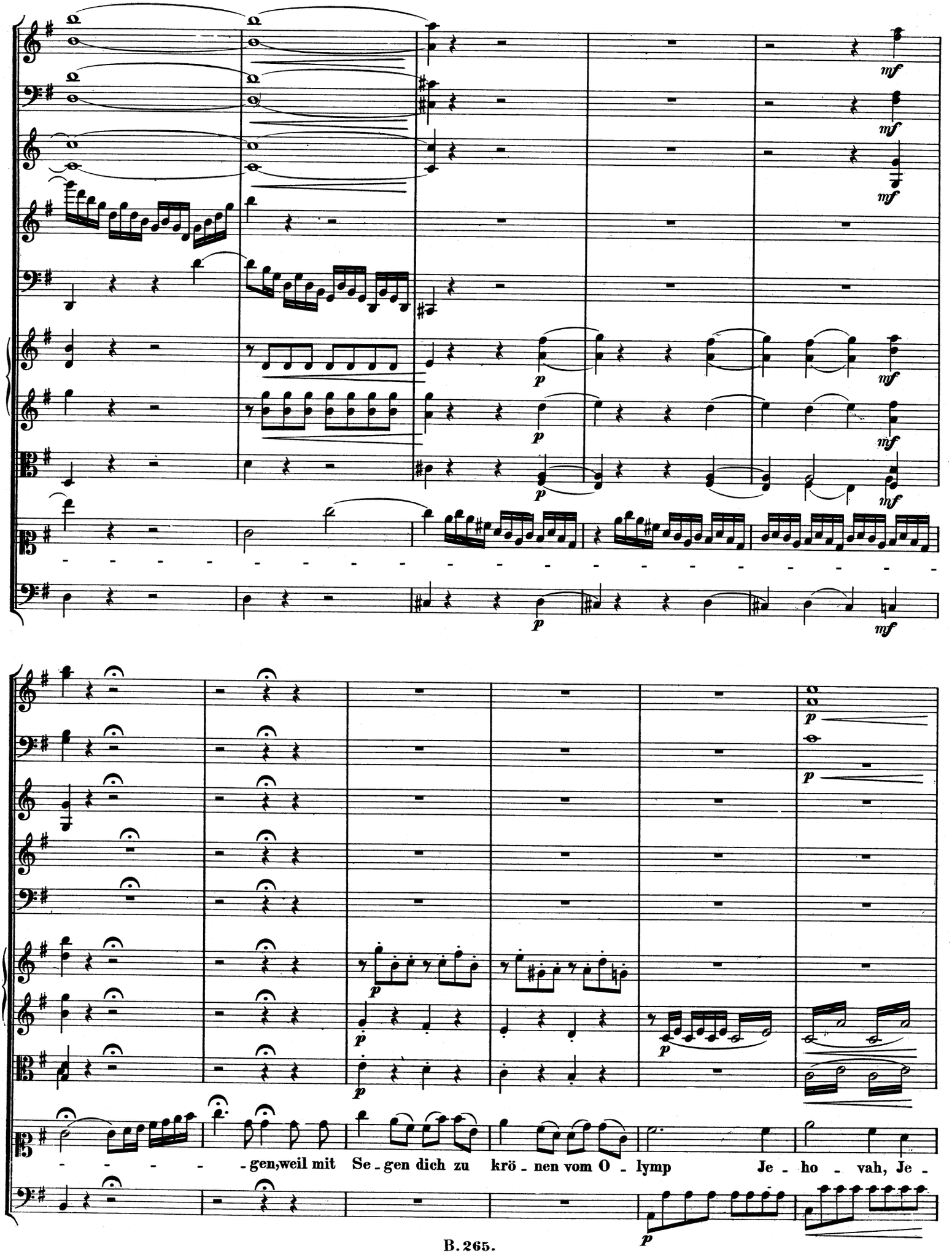
mf
p
-gen, weil mit Se-gen dich zu krö-nen vom O-lymp Je-ho-vah, Je-

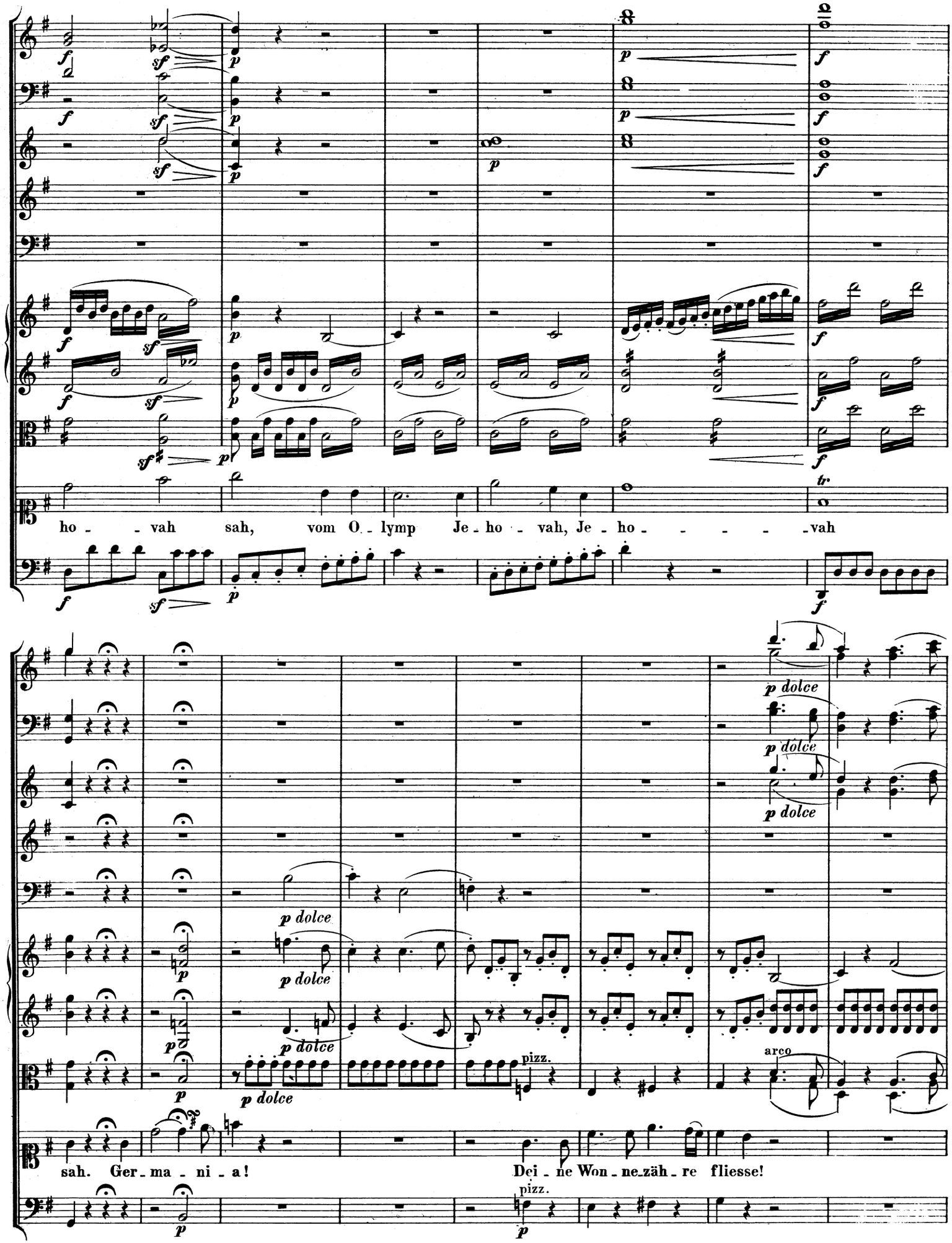
ho - - vah sah, vom O - lymp Je - ho - vah, Je - ho - - - - - vah
sah. Ger - ma - ni - a! Dei - ne Won - ne - zäh - re fliesse!
p dolce
pizz.
arco

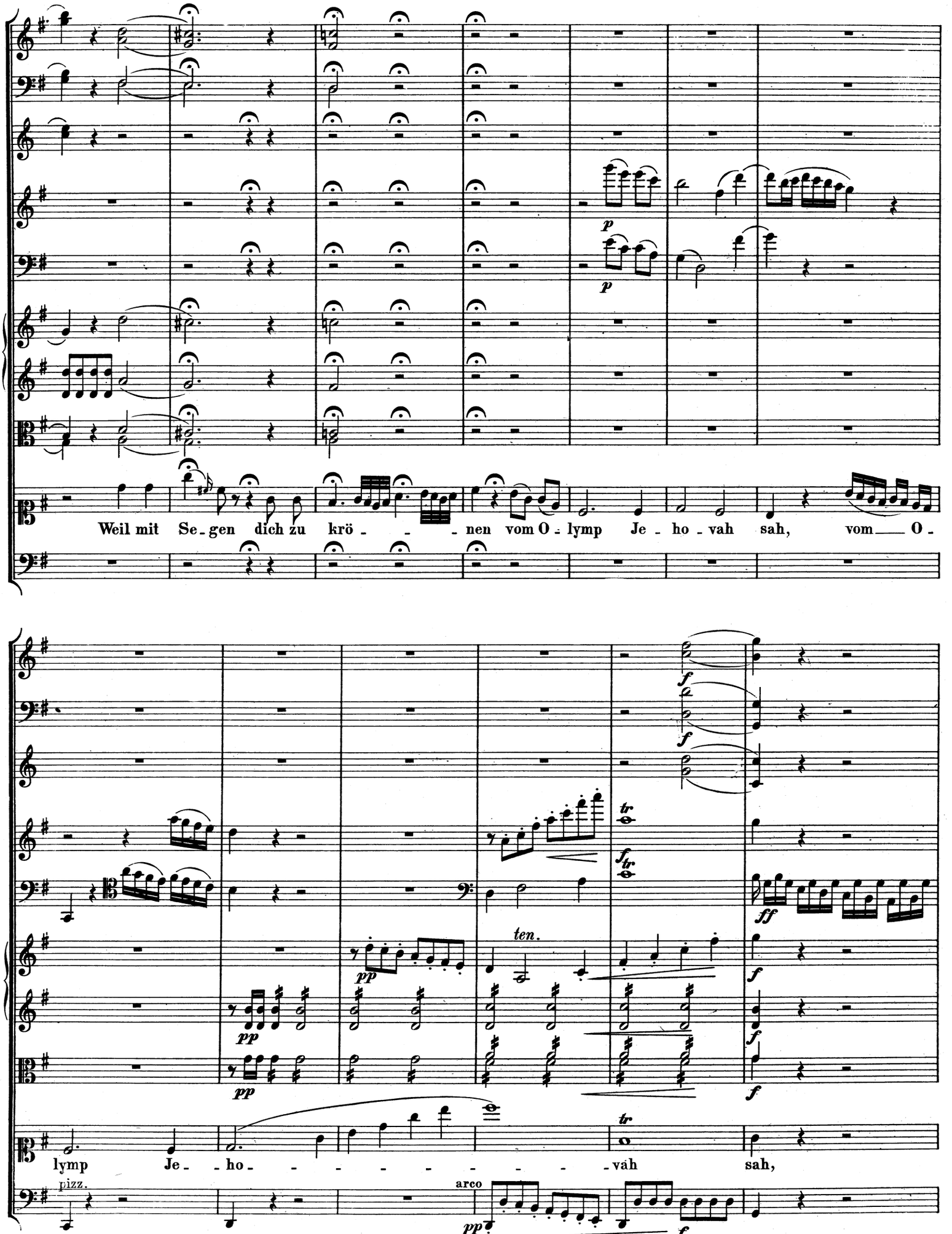
Weil mit Se - gen dich zu krö - - - nen vom O - lymp Je - ho - vah sah, vom — O -
lymp Je - ho - - - - - - - - - vah sah,
pizz.
arco

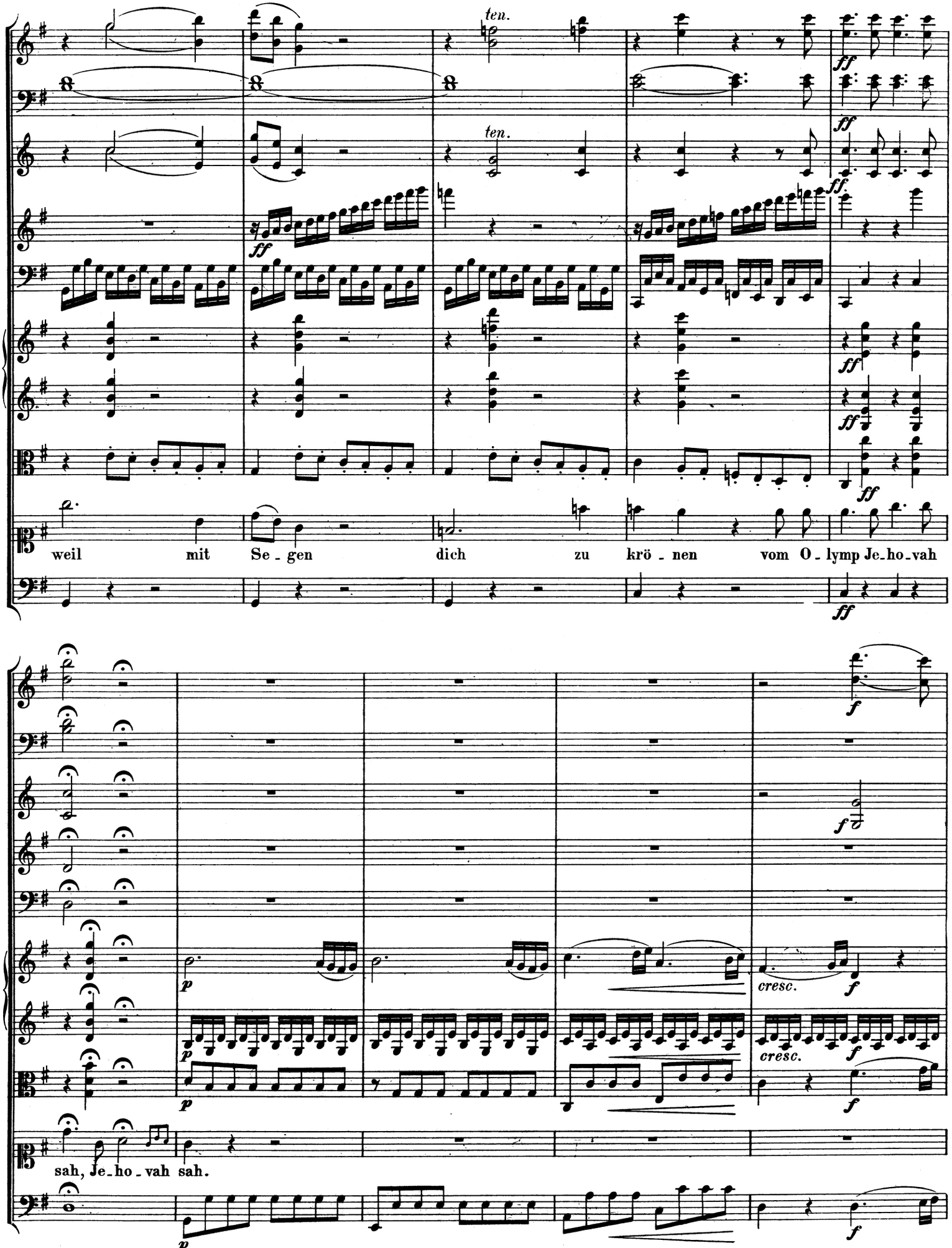
ten.
ten.
ff
weil mit Se - gen dich zu krö - nen vom O - lymp Je-ho-vah
p
cresc.
f
sah, Je-ho-vah sah.

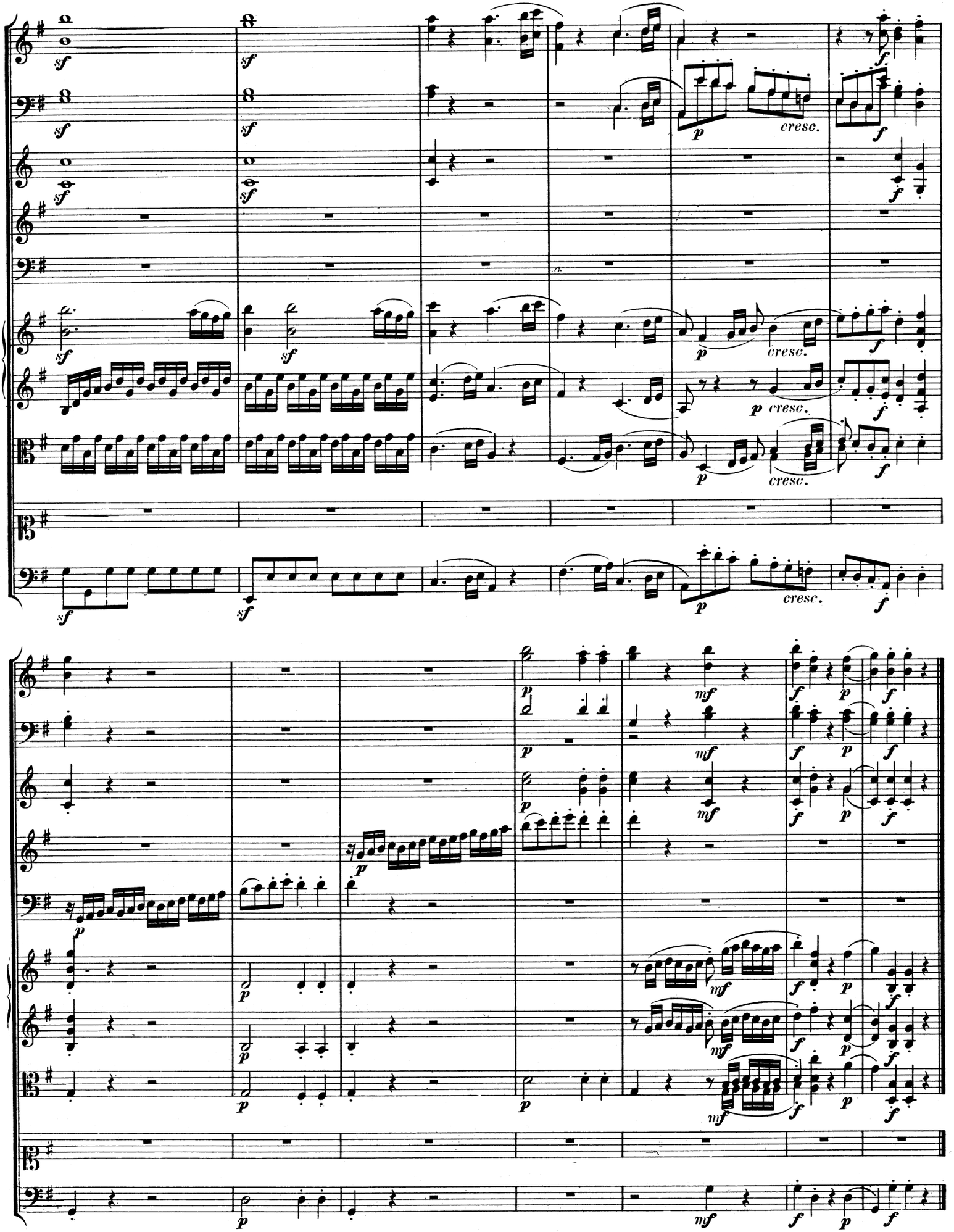
sf
p
cresc.
f
mf

Recitativo.

Basso.

Violoncello e Basso.

Ihr staunt, Völ_ker der Er_de! Dass Teu_to_ni_ens Ge_schlechtern Fül_le des Se_gens ward? Se_het, er kömmt.... in der Rech_ten des Frie_dens Pal_me... in sei_ner Mie_ne Deutschlands Ruh' und Glück.... der Menschheit Lächeln weht auf der Lip_pe. Heil ihm! Heil ihm!

unis.

Recitativo.

Violino I.

Violino II.

Viola.

Tenore.

Violoncello e Basso.

Wie bebt mein Herz vor Won_ne! Völ_ker, weint nicht mehr! Ich sah ihn lächeln, sah's wie er Frie_den ge_bot, wie da die Freu_de der Völ_ker laut gen Himmel er_scholl! Da wohnen nicht mehr der Jam_mer Nacht_schau_er, der Na_tio_nen bren_nen_de Thrä_nen nicht mehr. Die Stür_me sind vor_

sf

attacca subito il Terzetto

Terzetto.

Andante con moto.

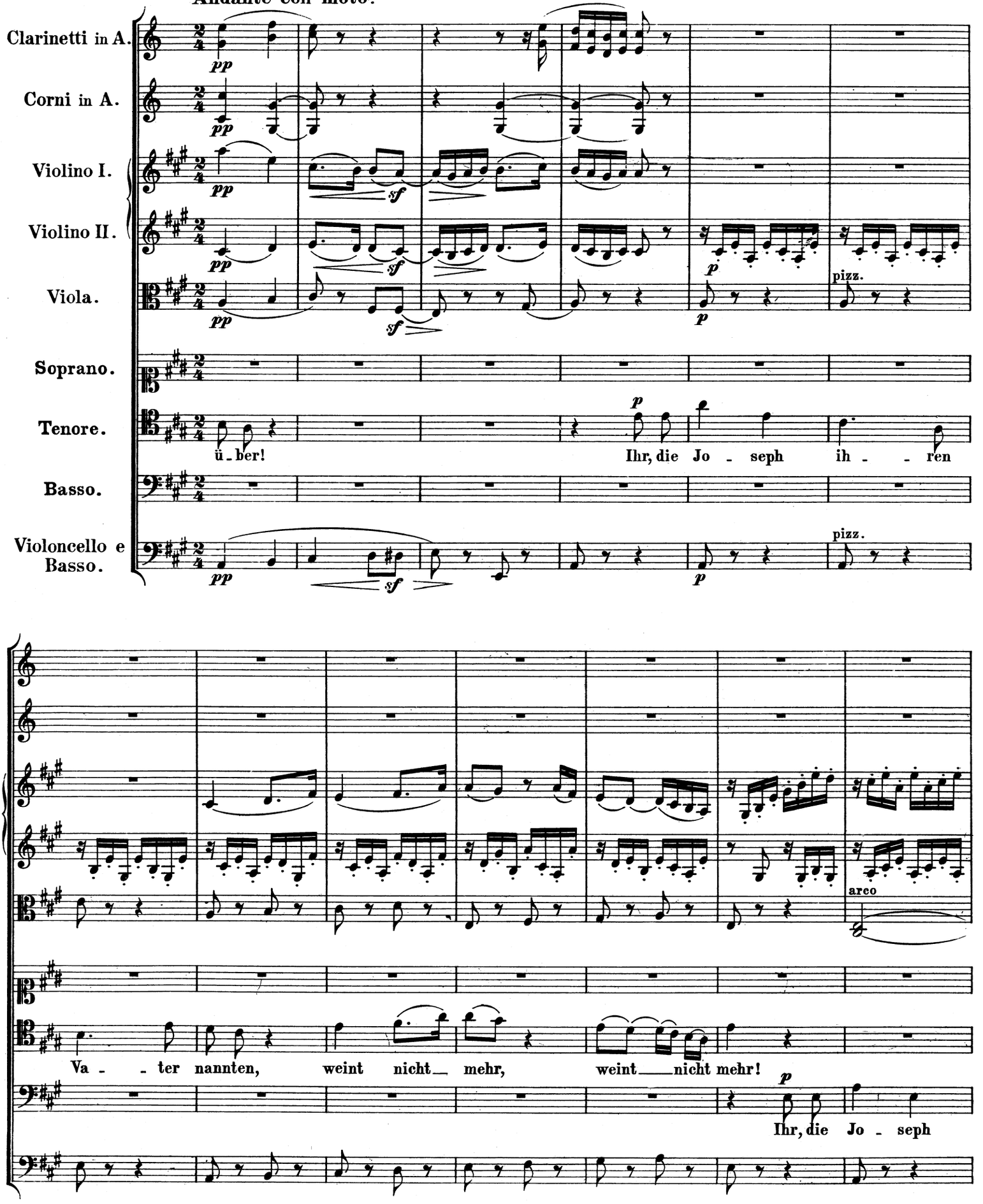

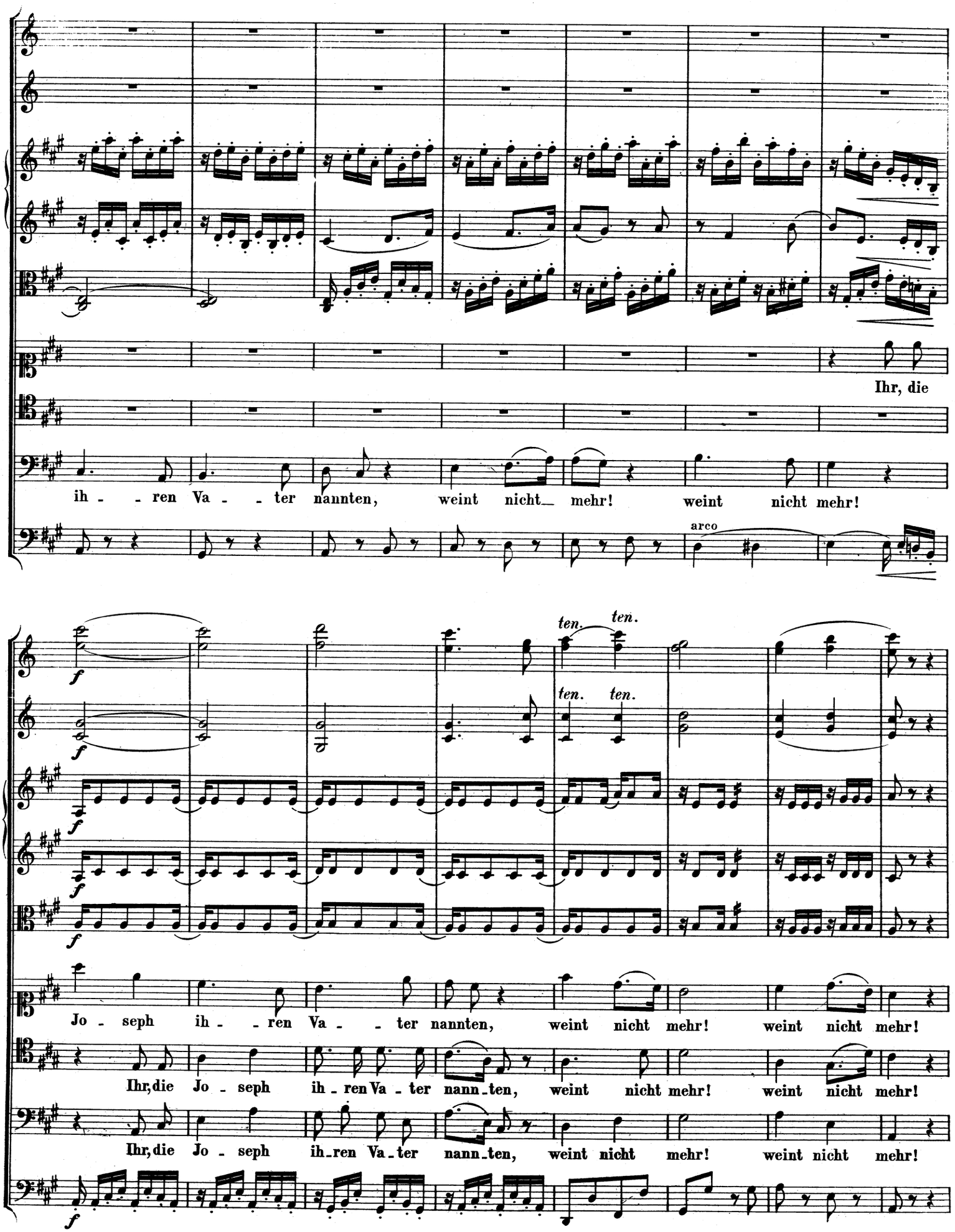
Ihr, die
ih - - ren Va - - ter nannten, weint nicht mehr! weint nicht mehr!
arco
ten. ten.
ten. ten.
Jo - seph ih - - ren Va - - ter nannten, weint nicht mehr! weint nicht mehr!
Ihr, die Jo - seph ih - ren Va - ter nann - ten, weint nicht mehr! weint nicht mehr!
Ihr, die Jo - seph ih - ren Va - ter nann - ten, weint nicht mehr! weint nicht mehr!

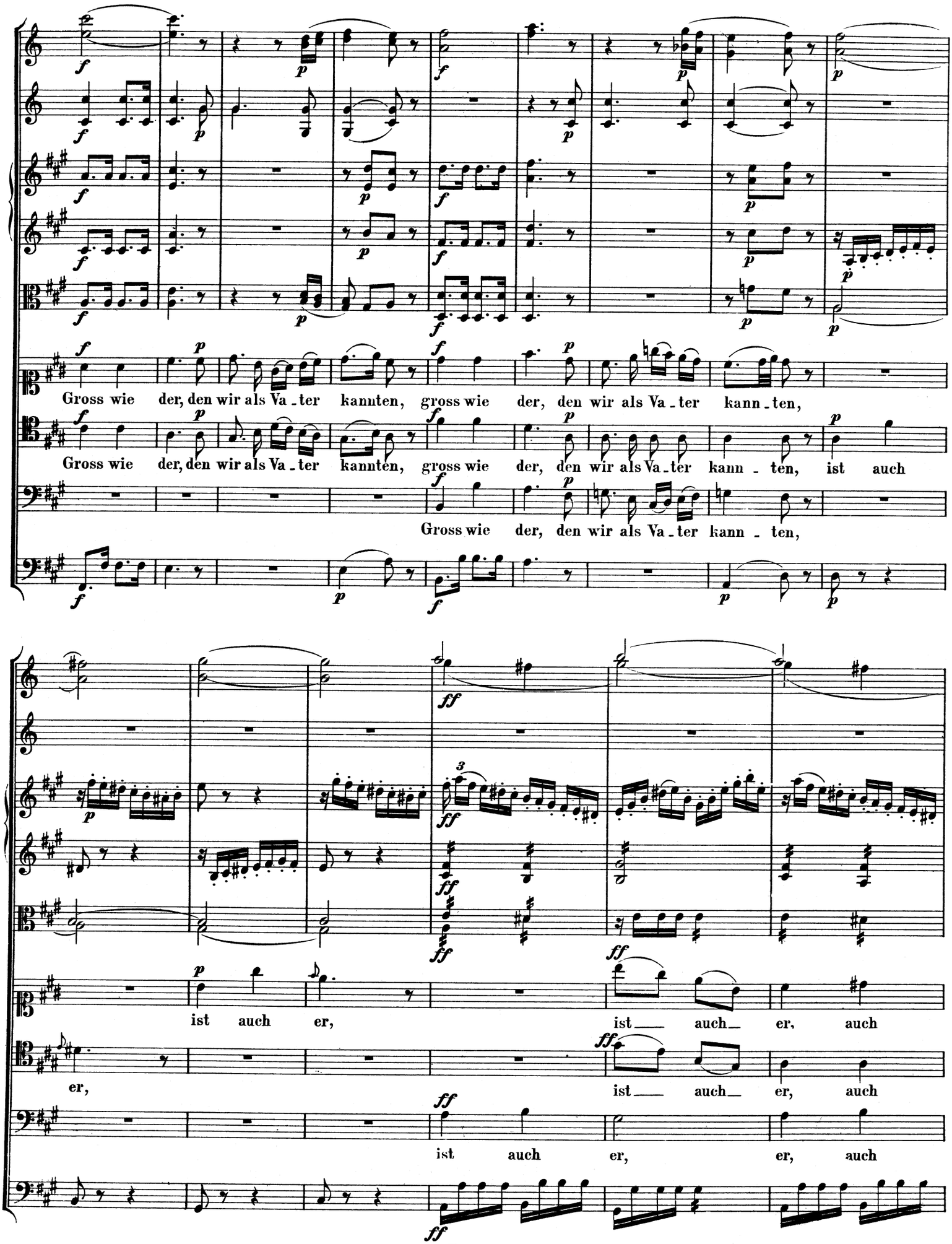
Gross wie der, den wir als Va - ter kannten, gross wie der, den wir als Va - ter kann - ten,
Gross wie der, den wir als Va - ter kannten, gross wie der, den wir als Va - ter kann - ten, ist auch
Gross wie der, den wir als Va - ter kann - ten,
ist auch er, ist auch er, auch
er, ist auch er, auch
ist auch er, er, auch

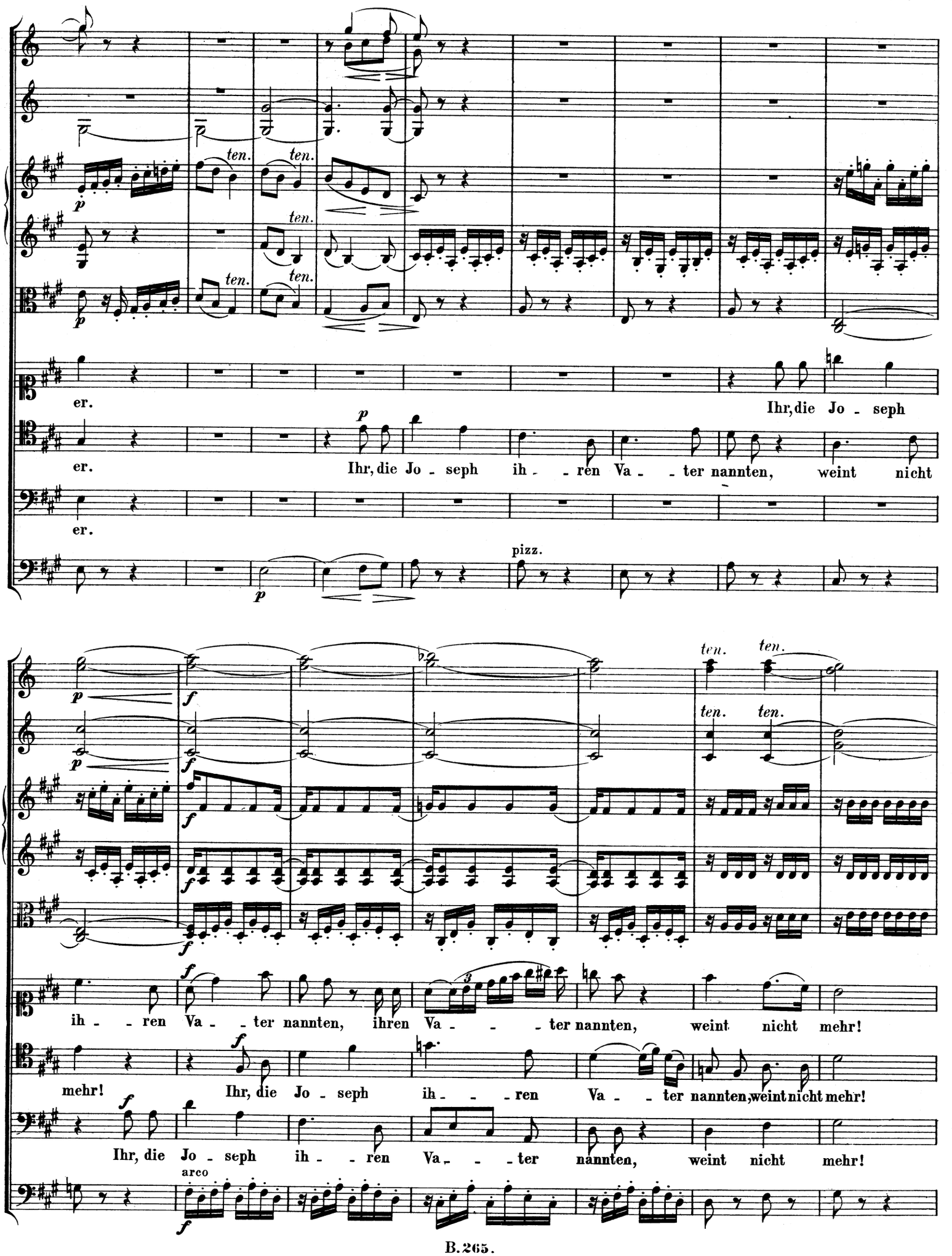
er.
Ihr, die Jo - seph
er.
Ihr, die Jo - seph ih - - ren Va - - ter nannten, weint nicht
er.
pizz.
ten.
ten.
ten.
ten.
ten.
ten.
ten.
ten.
ih - - ren Va - - ter nannten, ihren Va - - - ter nannten, weint nicht mehr!
mehr! Ihr, die Jo - seph ih - - - ren Va - - ter nannten, weint nicht mehr!
Ihr, die Jo - seph ih - - ren Va - - ter nannten, weint nicht mehr!
arco

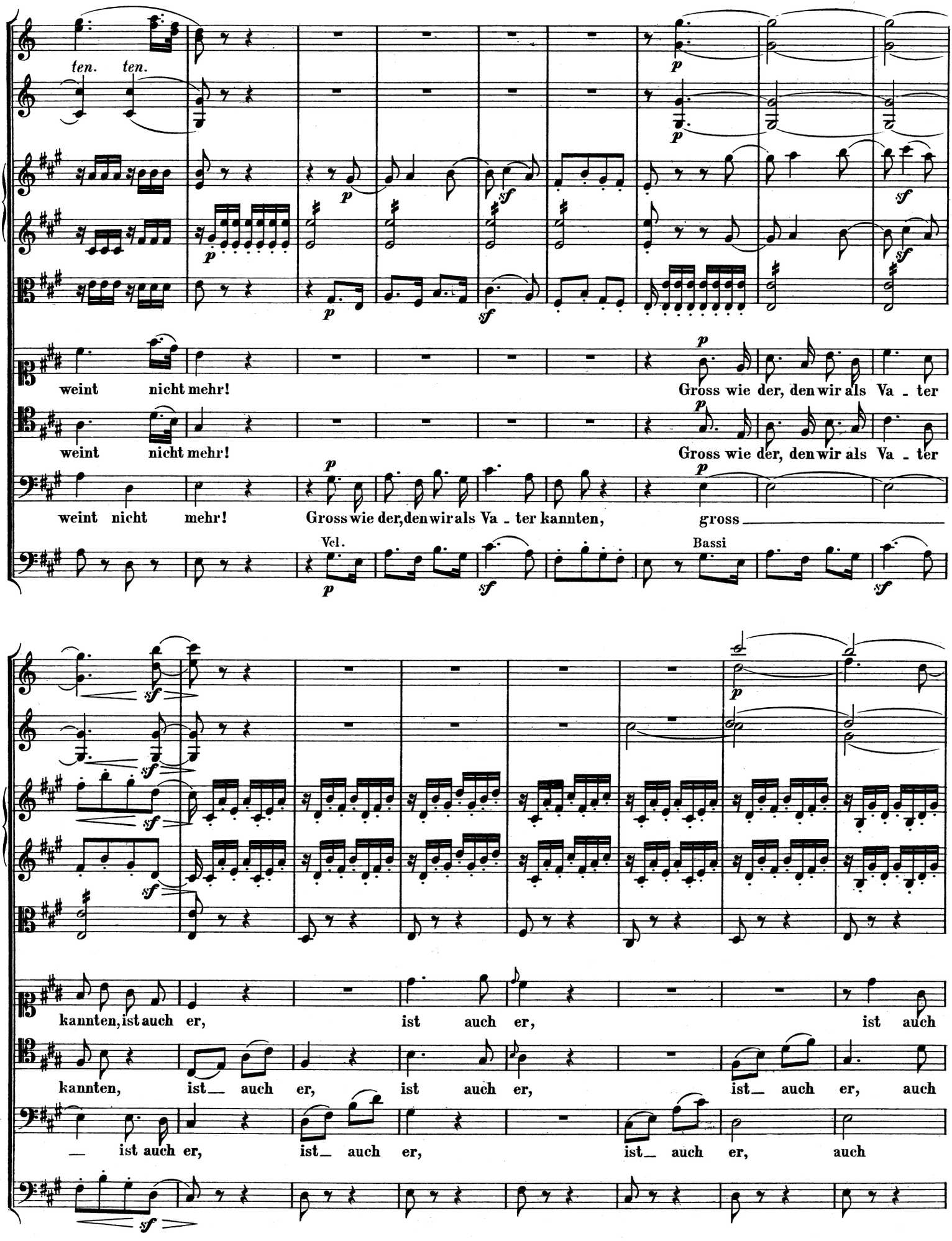
ten. ten.
weint nicht mehr!
Gross wie der, den wir als Va - ter
weint nicht mehr!
Gross wie der, den wir als Va - ter
weint nicht mehr!
Gross wie der, den wir als Va - ter kannten,
gross
Vel.
Bassi
kannten, ist auch er,
ist auch er,
ist auch
kannten, ist auch er,
ist auch er,
ist auch er,
auch
ist auch er,
ist auch er,
ist auch er,
auch

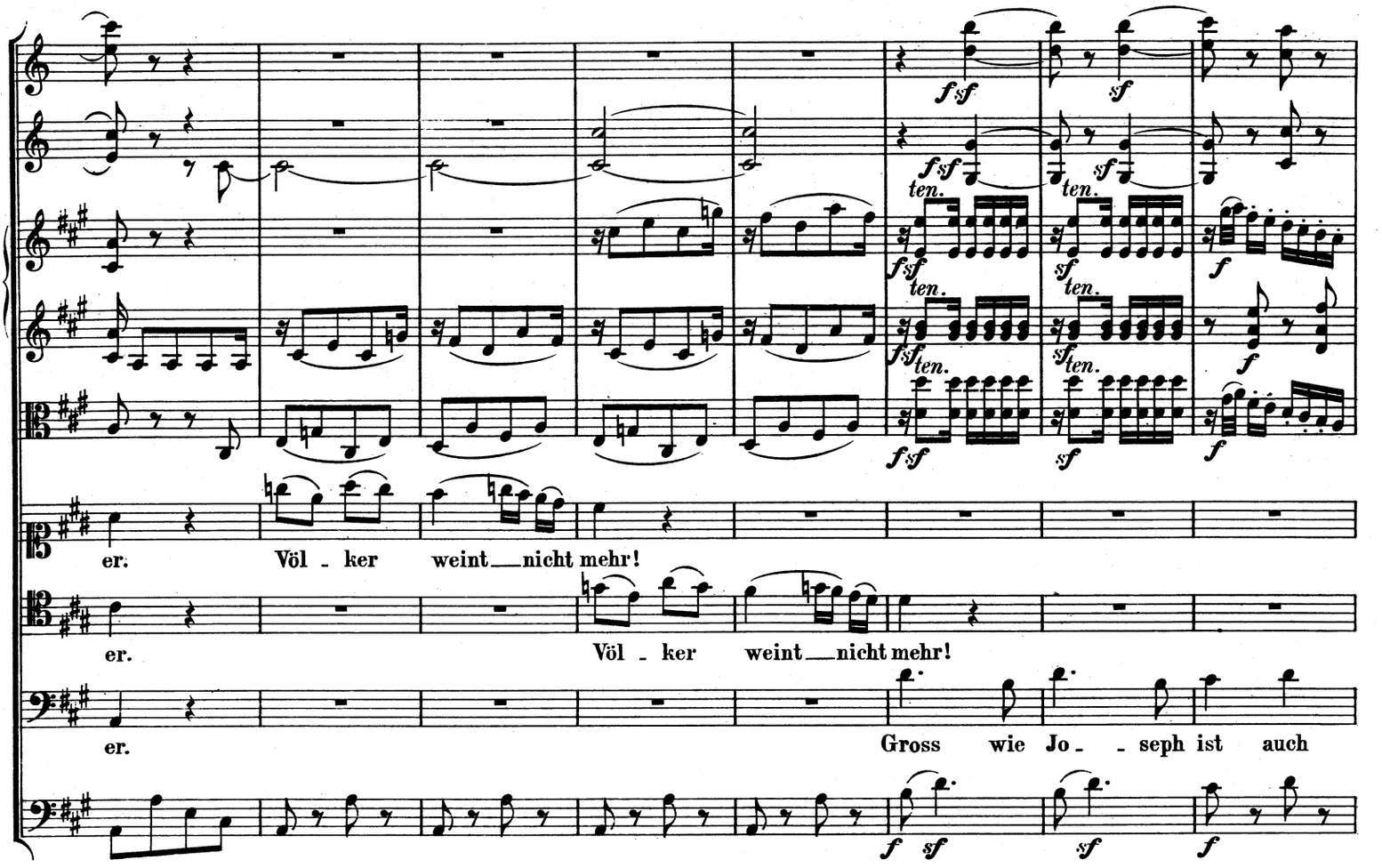
er. Völ - ker weint nicht mehr!
er. Völ - ker weint nicht mehr!
er. Gross wie Jo - seph ist auch

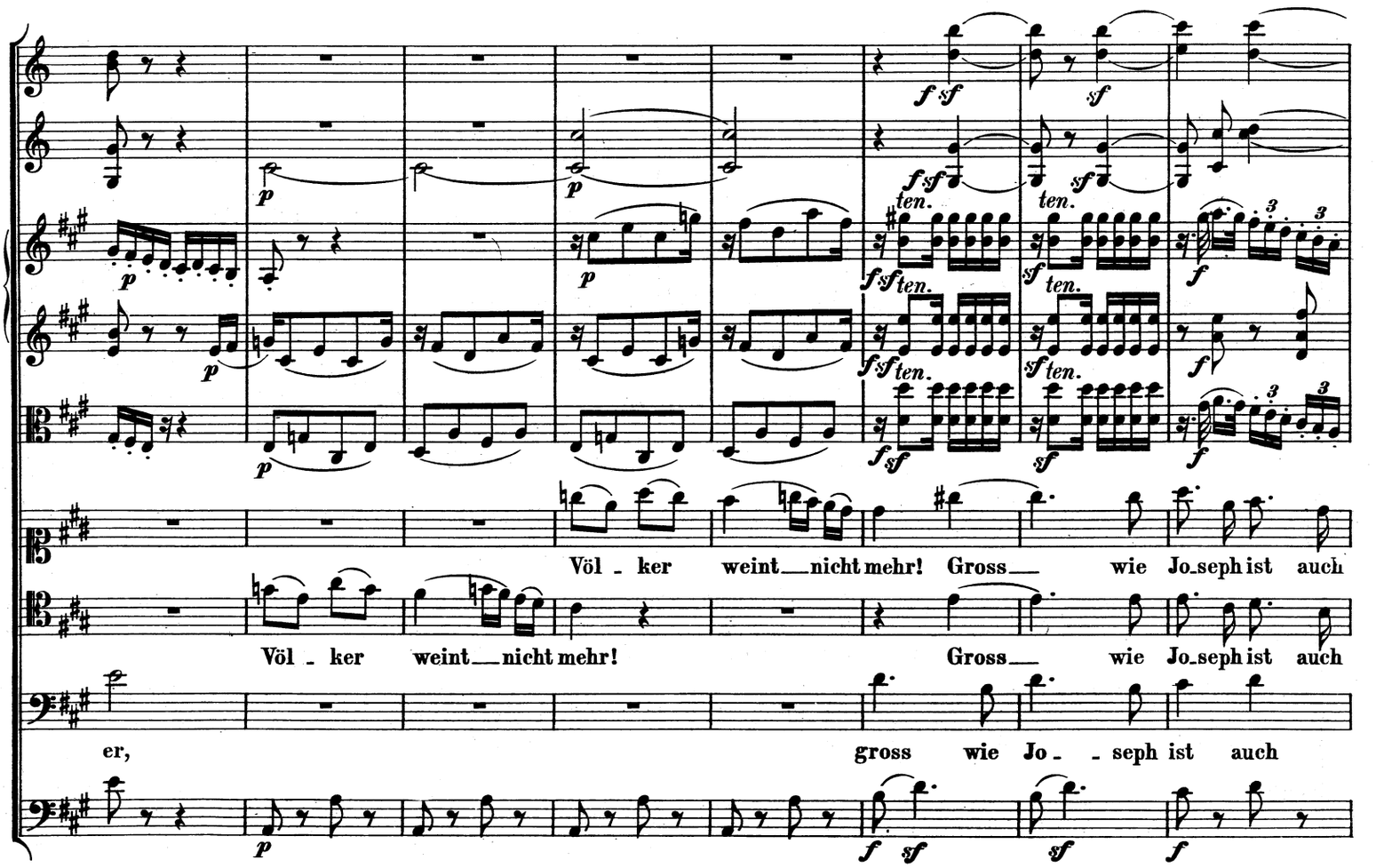
Völ - ker weint nicht mehr! Gross wie Jo-seph ist auch
Völ - ker weint nicht mehr! Gross wie Jo-seph ist auch
er, gross wie Jo - seph ist auch

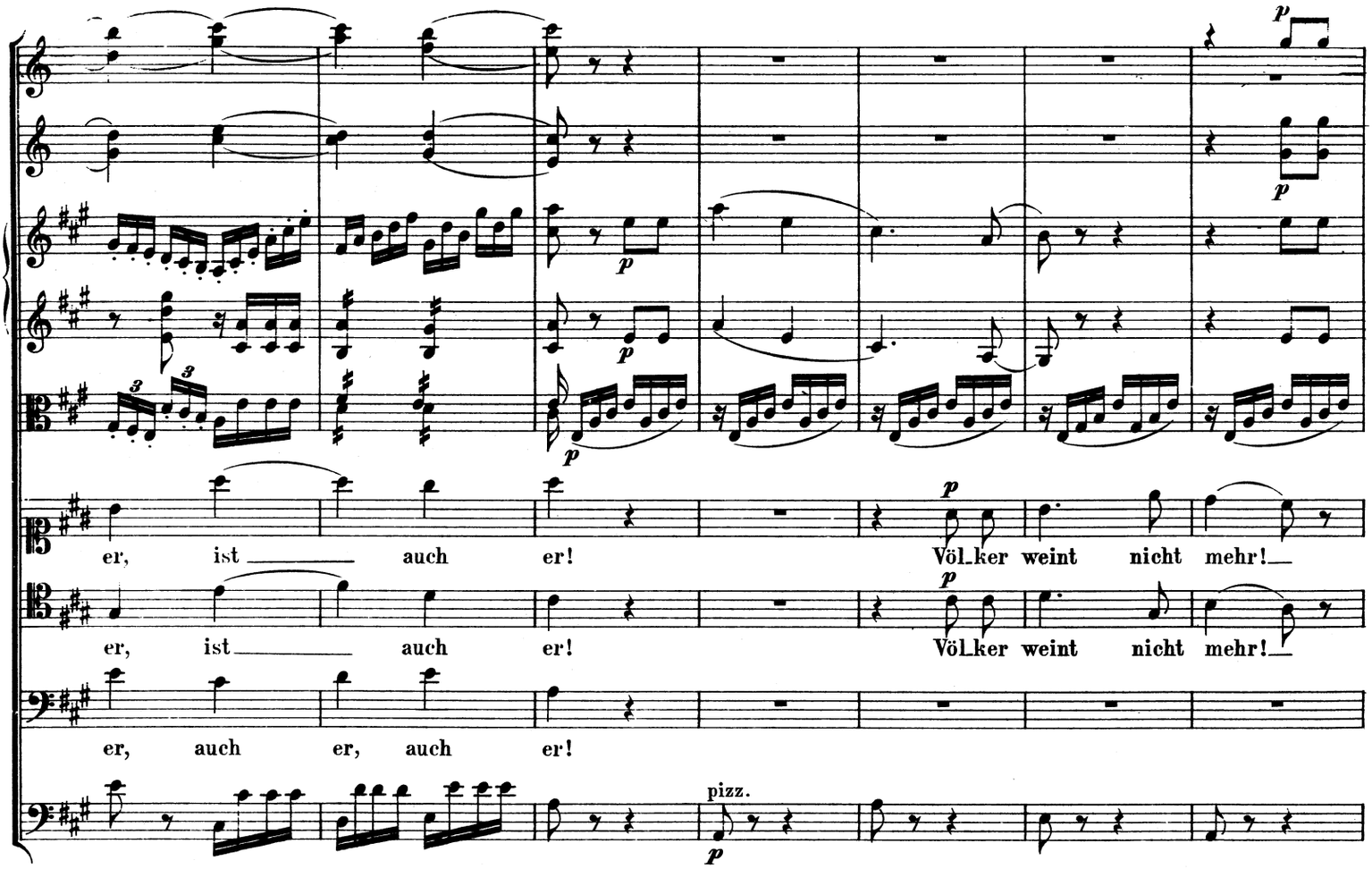

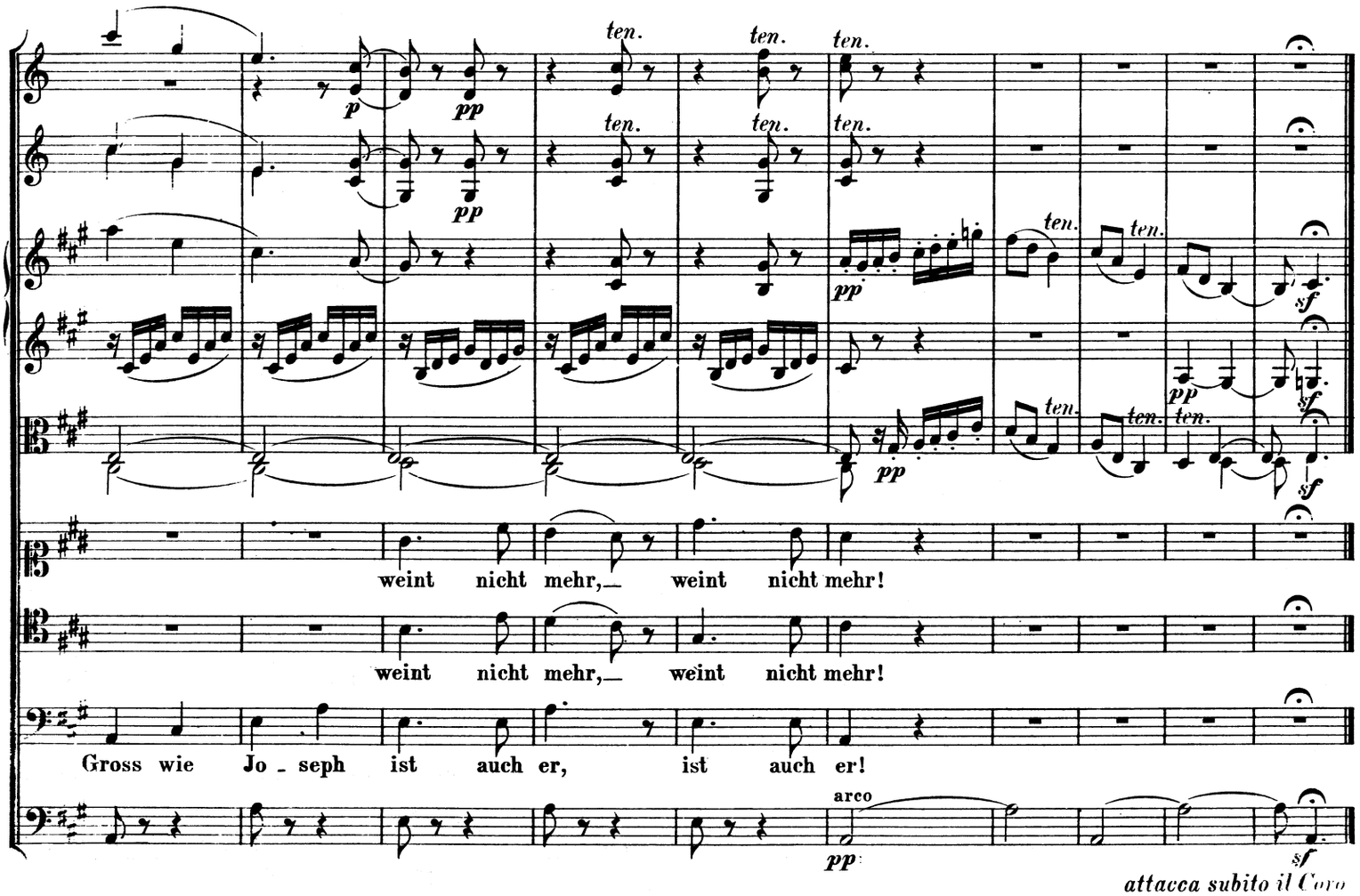

attacca subito il Coro

Coro.

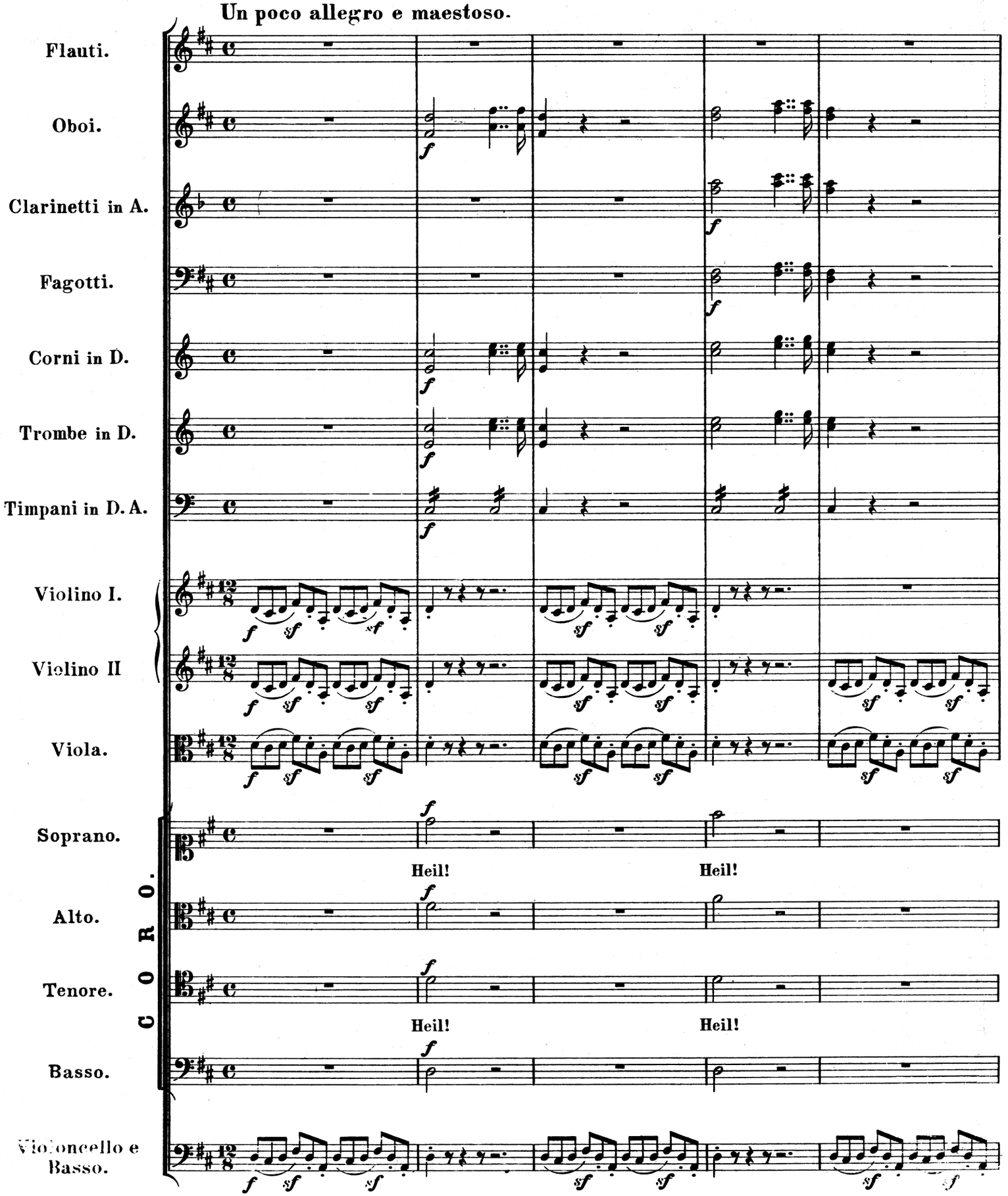
Un poco allegro e maestoso.
Flauti.
Oboi.
Clarinetti in A.
Fagotti.
Corni in D.
Trombe in D.
Timpani in D. A.
Violino I.
Violino II
Viola.
Soprano.
Heil!
Heil!
Alto.
Tenore.
Heil!
Heil!
Basso.
Violoncello e Basso.
C O R O.

Allegro vivace.

a 2.

a 2.

a 2.

p

p

p

ff Heil! Heil! Heil!

ff

ff Heil! Heil! Heil!

ff

p Stürzet nie - der, Mil - li - o - nen,

p

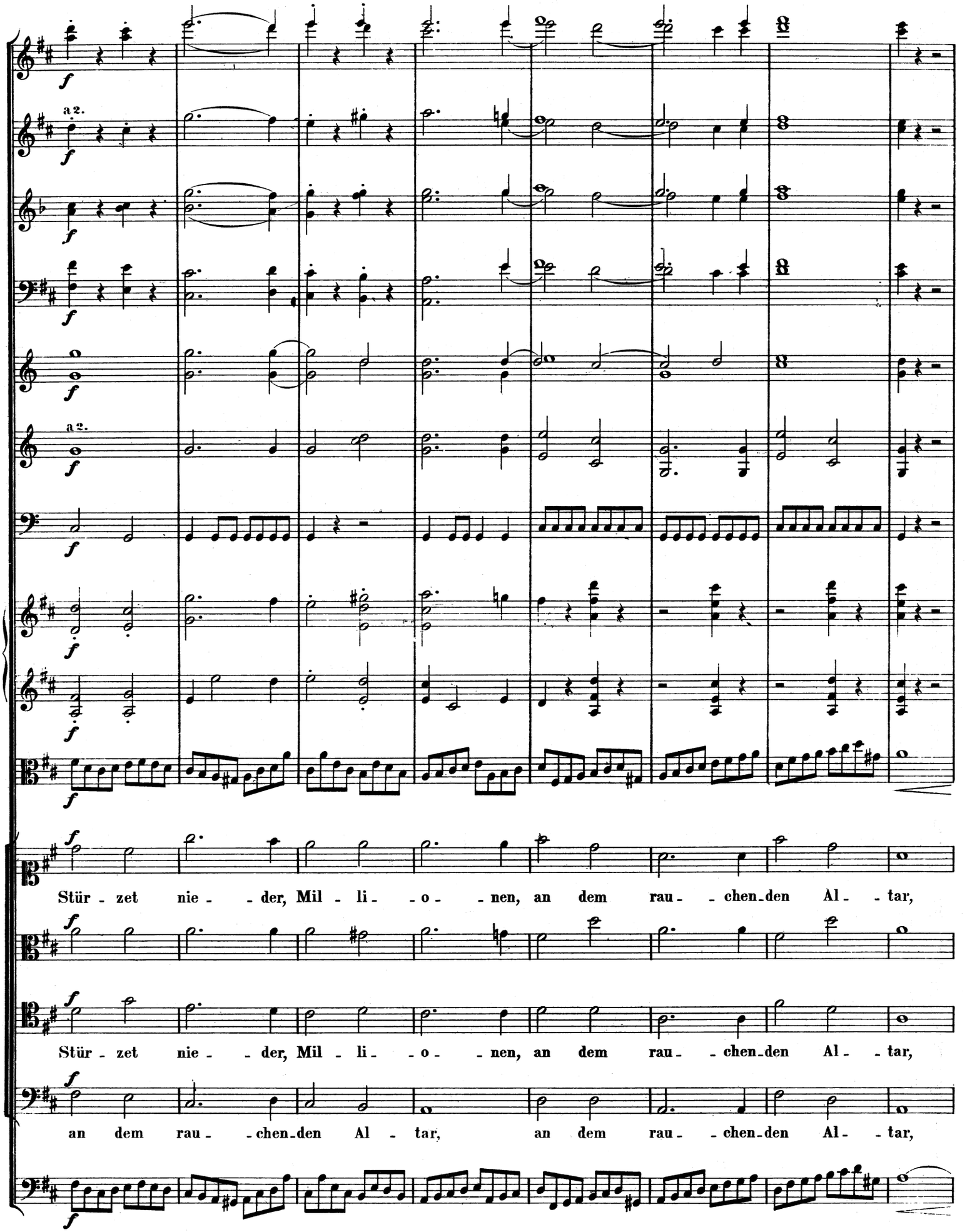
a 2.
a 2.
Stür - zet nie - - der, Mil - li - - o - - nen, an dem rau - - chen-den Al - - tar,
Stür - zet nie - - der, Mil - li - - o - - nen, an dem rau - - chen-den Al - - tar,
an dem rau - - chen-den Al - tar, an dem rau - - chen-den Al - - tar,

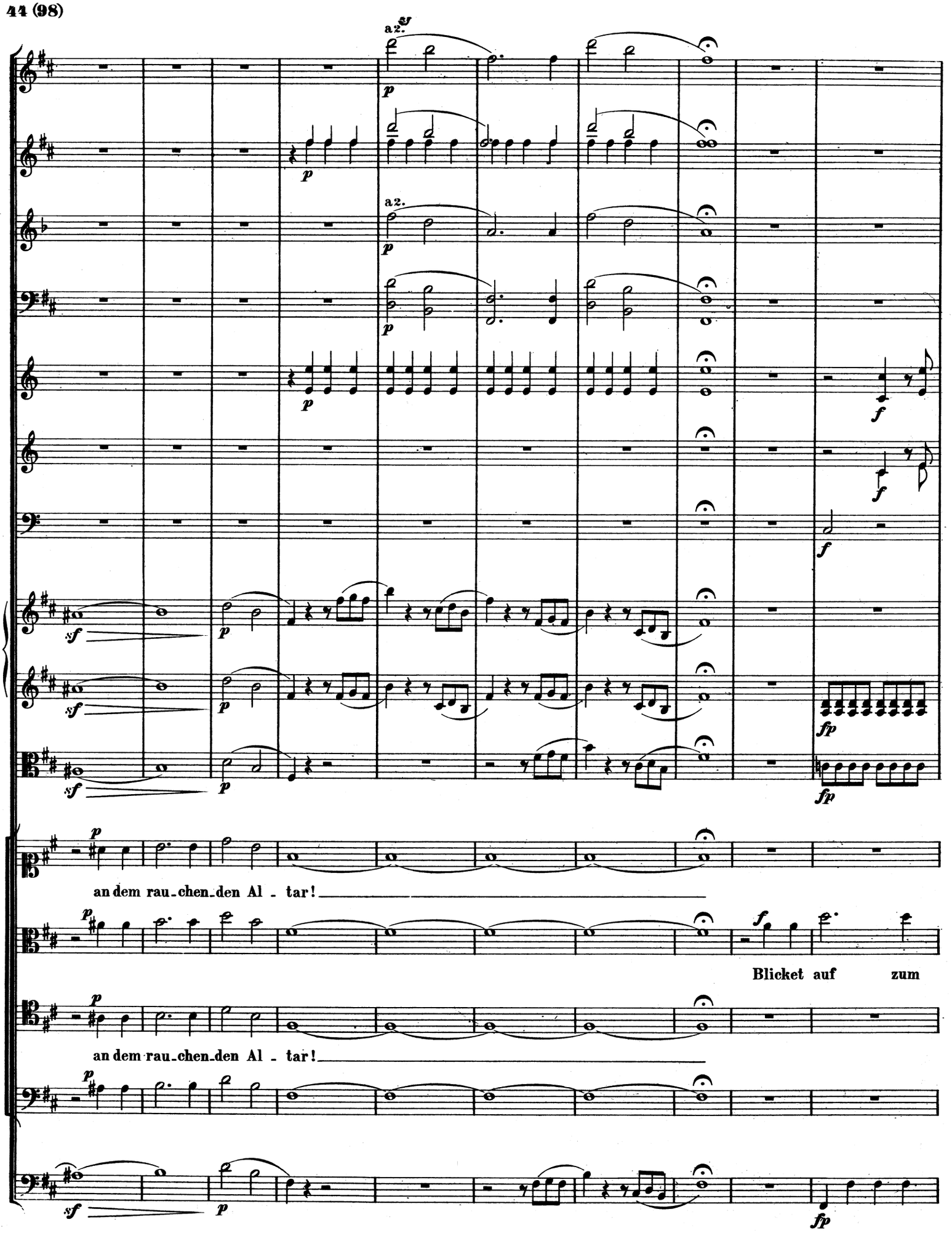
a2.
a2.
an dem rau-chen-den Al - tar!
Blicket auf zum
an dem rau-chen-den Al - tar!

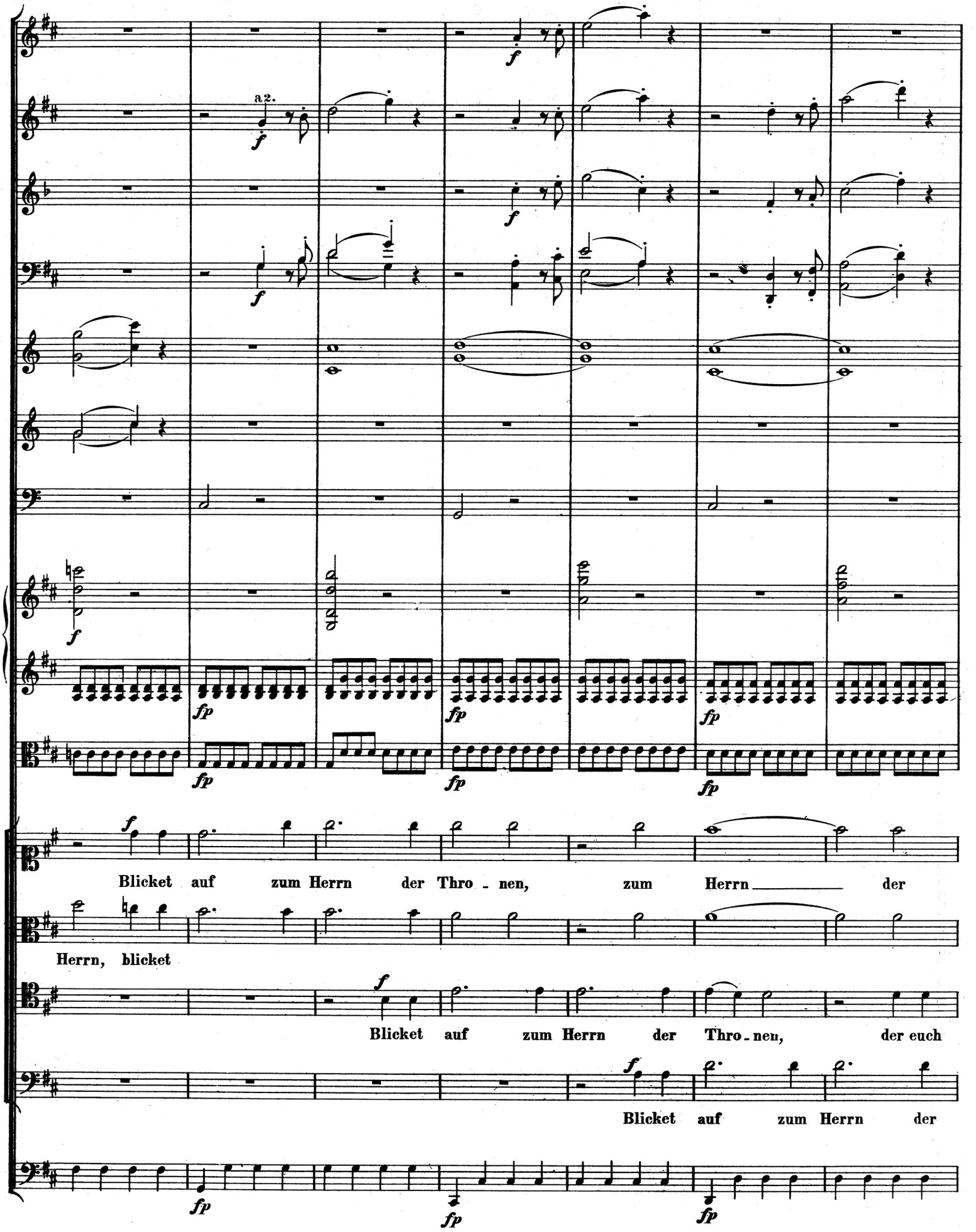
a2.
Blicket auf zum Herrn der Thro - nen, zum Herrn der
Herrn, blicket
Blicket auf zum Herrn der Thro - nen, der euch
Blicket auf zum Herrn der

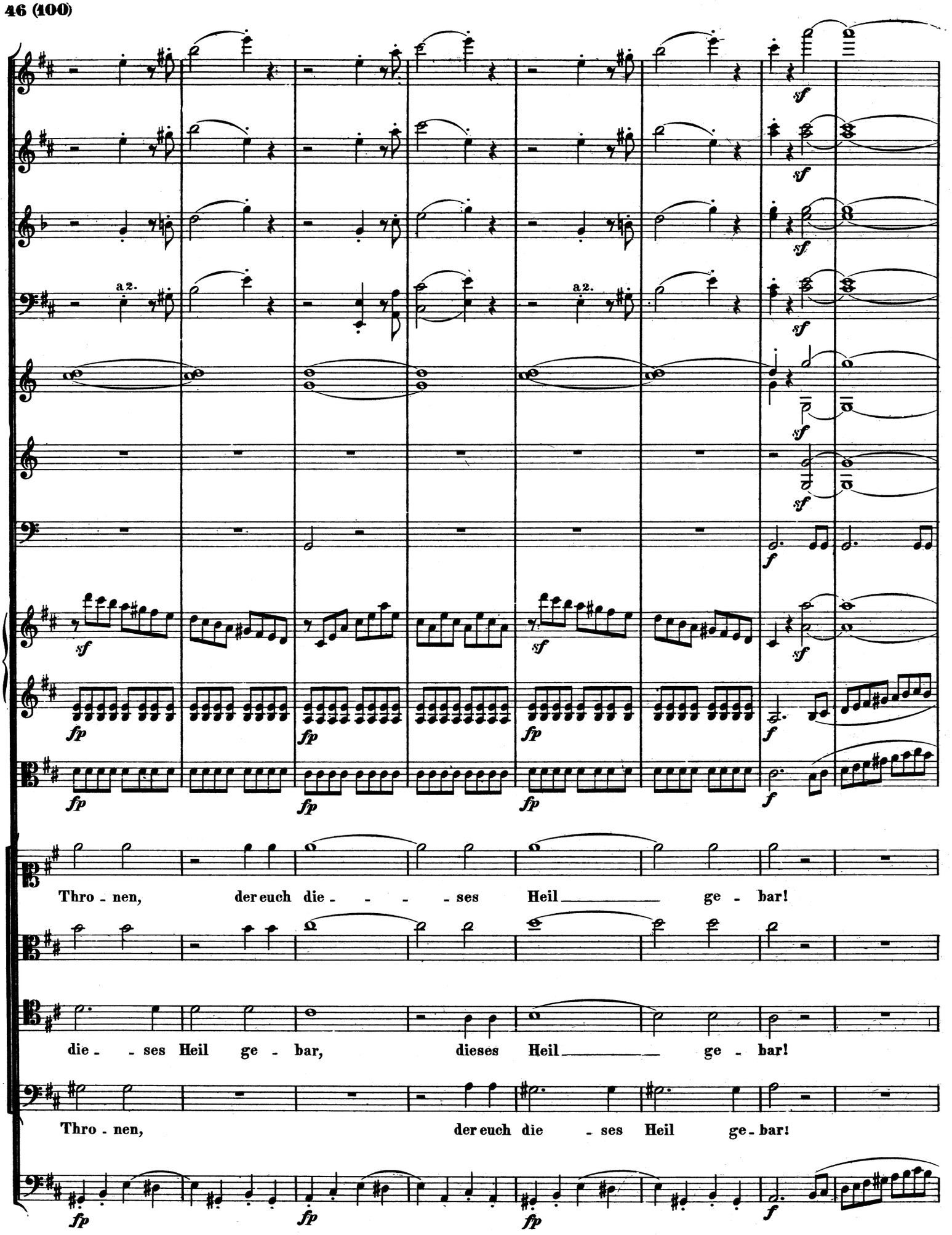
a 2.
a 2.
Thro - nen, der euch die - - - - ses Heil ge - bar!
die - - ses Heil ge - bar, dieses Heil ge - bar!
Thro - nen, der euch die - ses Heil ge - bar!

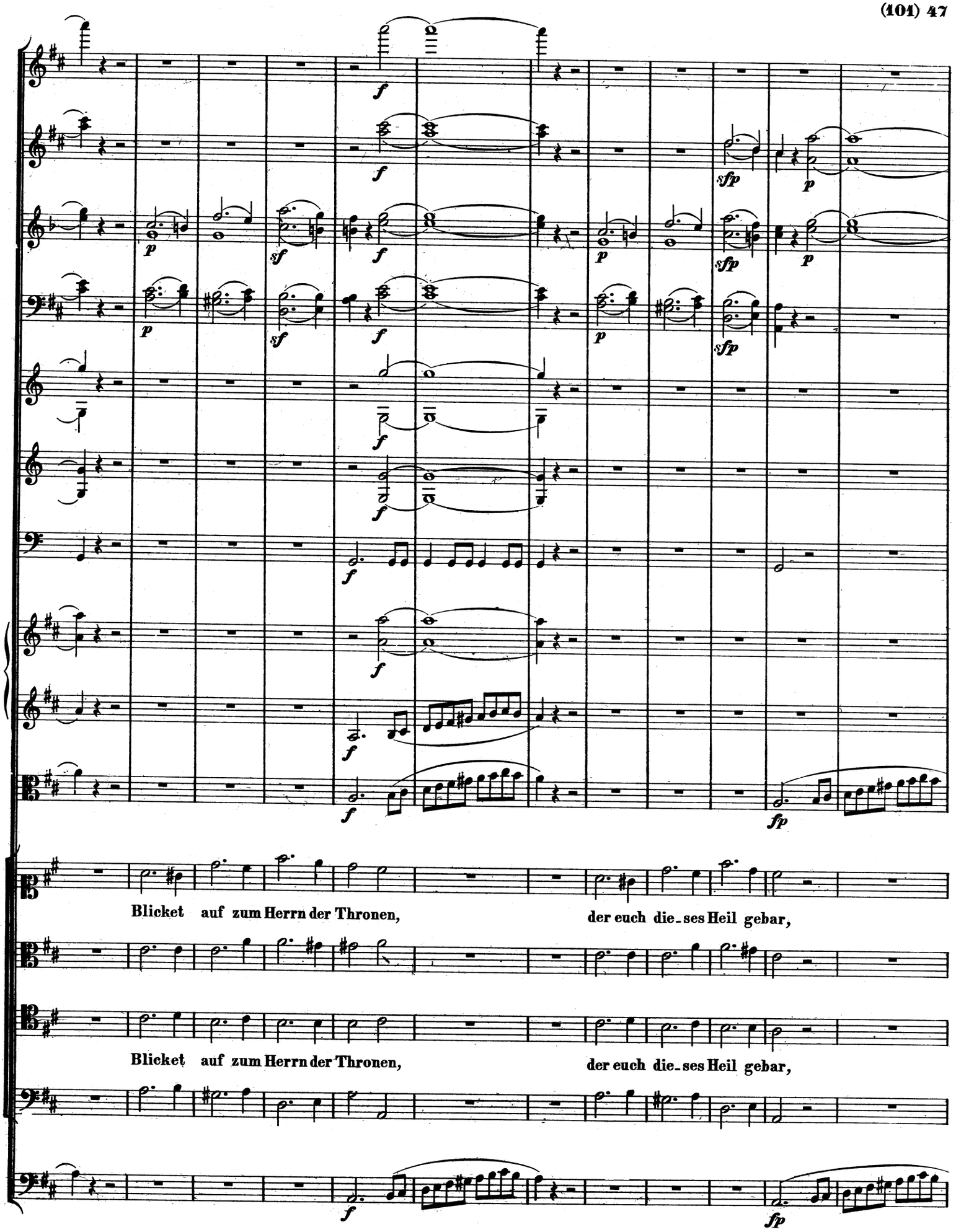
Blicket auf zum Herrn der Thronen, der euch dies Heil gebar,
Blicket auf zum Herrn der Thronen, der euch dies Heil gebar,

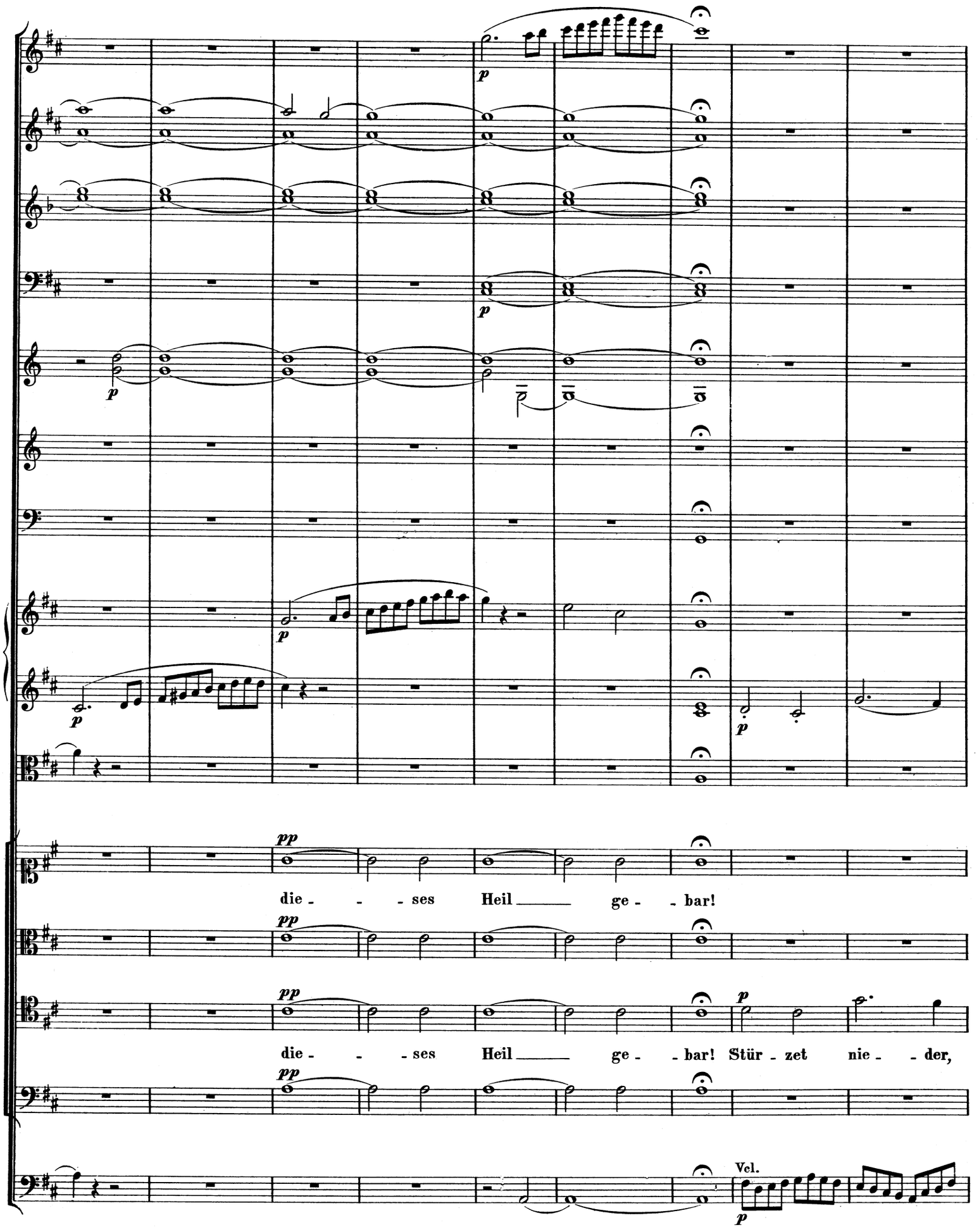
p
p
p
p
p
pp
die - - - ses Heil ____ ge - - bar!
pp
die - - - ses Heil ____ ge - - bar!
pp
p
Stür - zet nie - - der,
pp
Vcl.
p

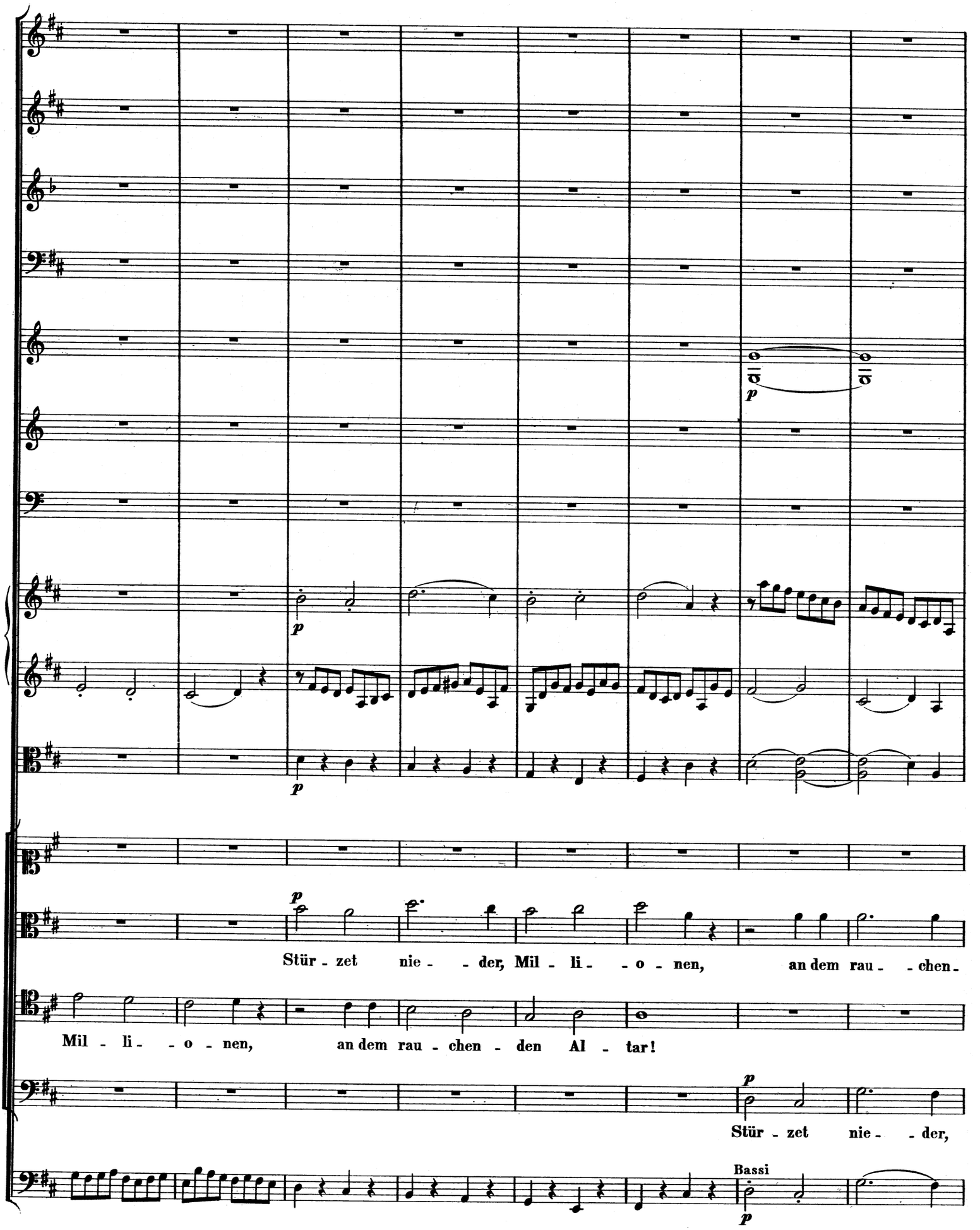
p
p
p
Stür - zet nie - - der, Mil - li - - o - nen, an dem rau - - chen -
Mil - li - - o - nen, an dem rau - chen - den Al - tar!
p
Stür - zet nie - - der,
Bassi
p

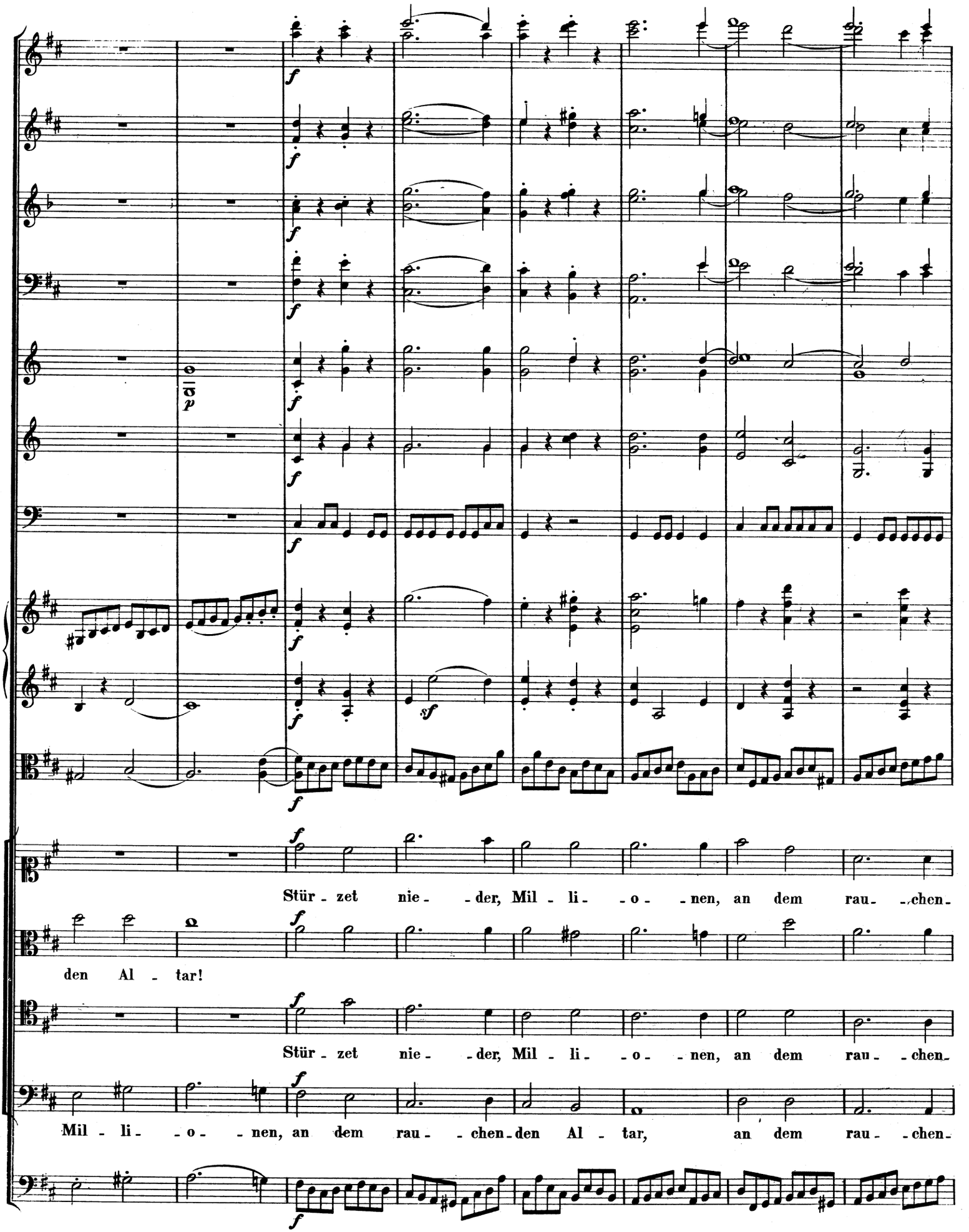
Stür - zet nie - - der, Mil - li - - o - - nen, an dem rau - - chen-
den Al - tar!
Stür - zet nie - - der, Mil - li - - o - - nen, an dem rau - - chen-
Mil - li - - o - - nen, an dem rau - - chen-den Al - tar, an dem rau - - chen-

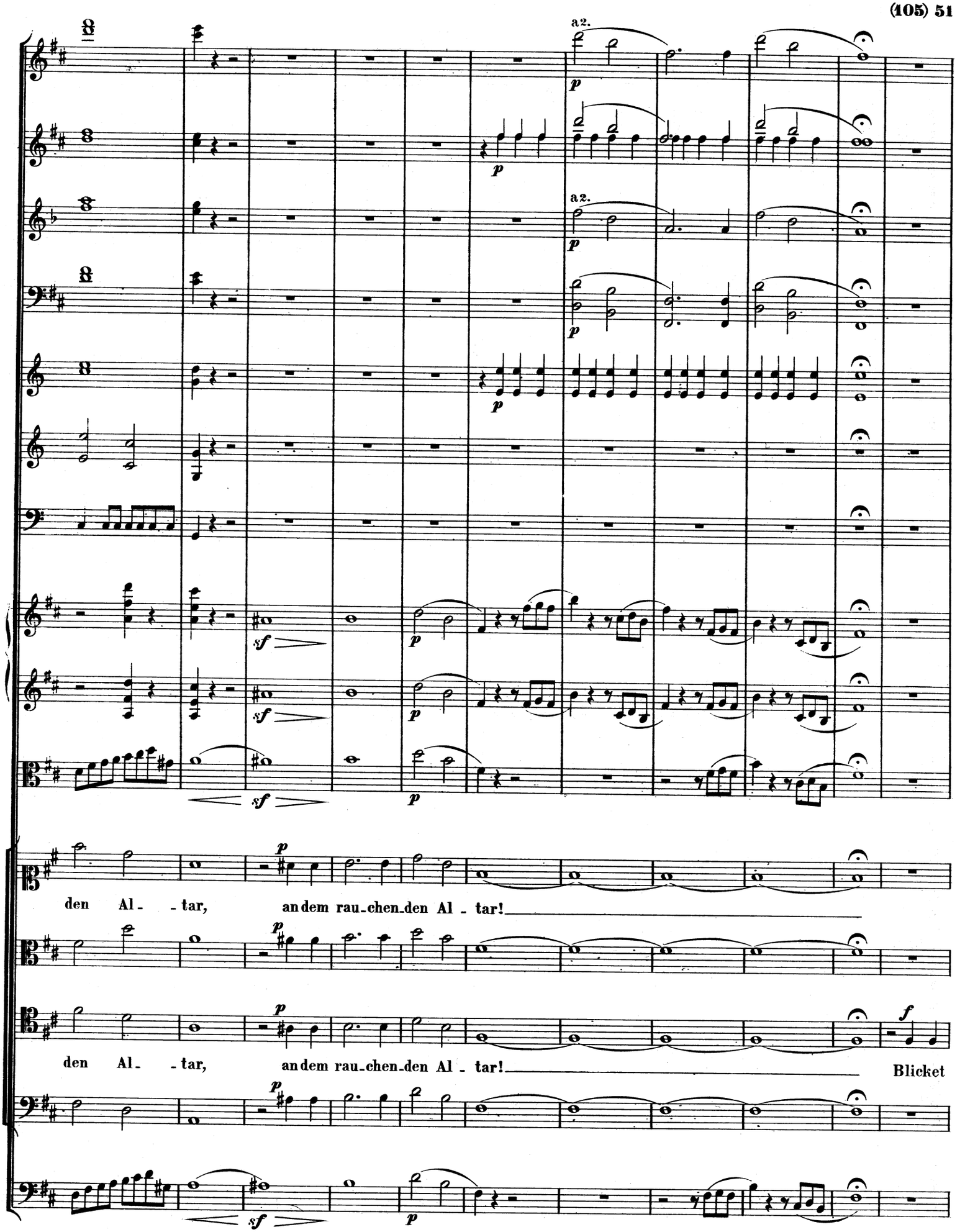
a2.
a2.
den Al - - tar, an dem rau-chen-den Al - tar!
den Al - - tar, an dem rau-chen-den Al - tar!
Blicket

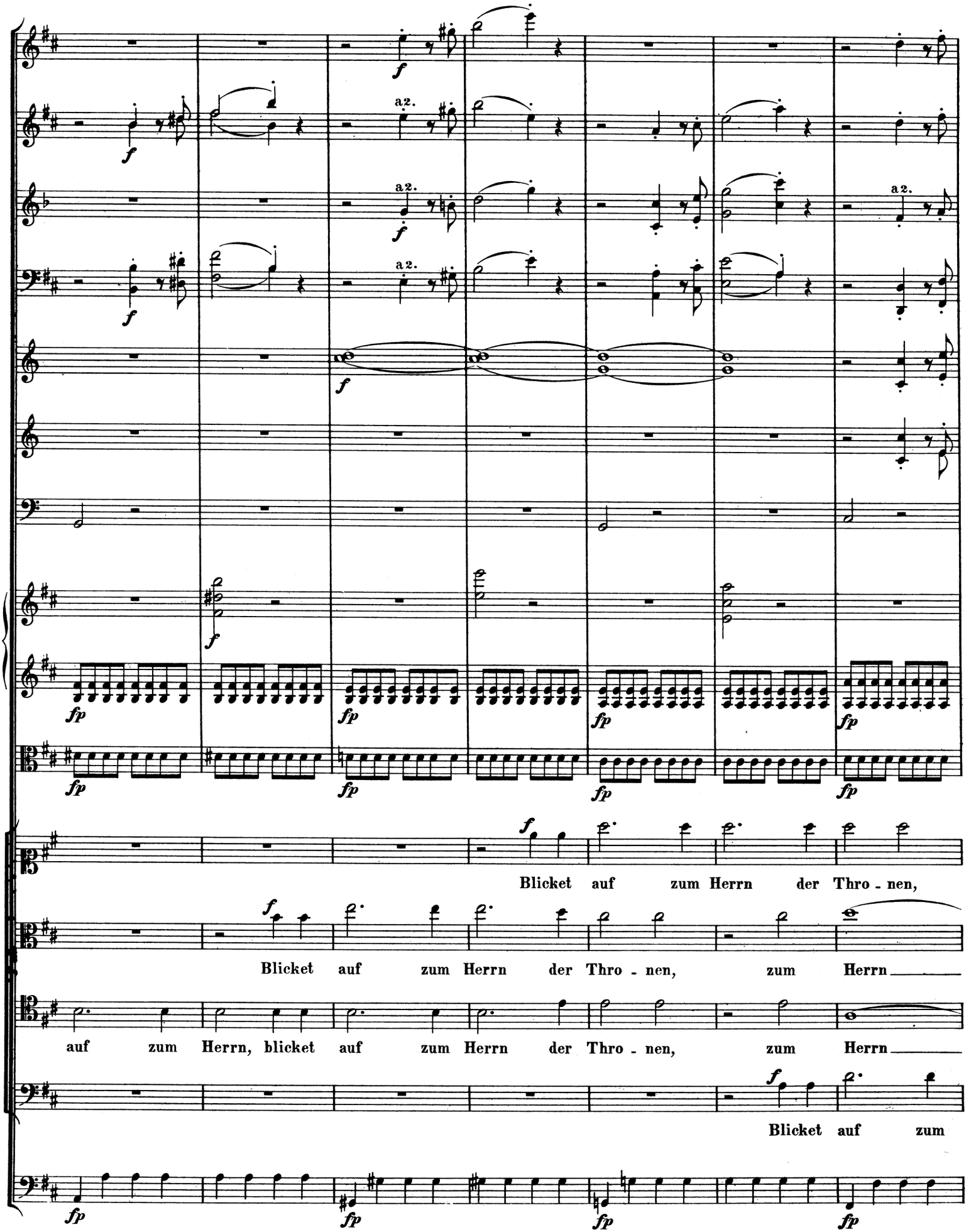
a2.
a2.
a2.
a2.
Blicket auf zum Herrn der Thro - nen,
Blicket auf zum Herrn der Thro - nen, zum Herrn
auf zum Herrn, blicket auf zum Herrn der Thro - nen, zum Herrn
Blicket auf zum

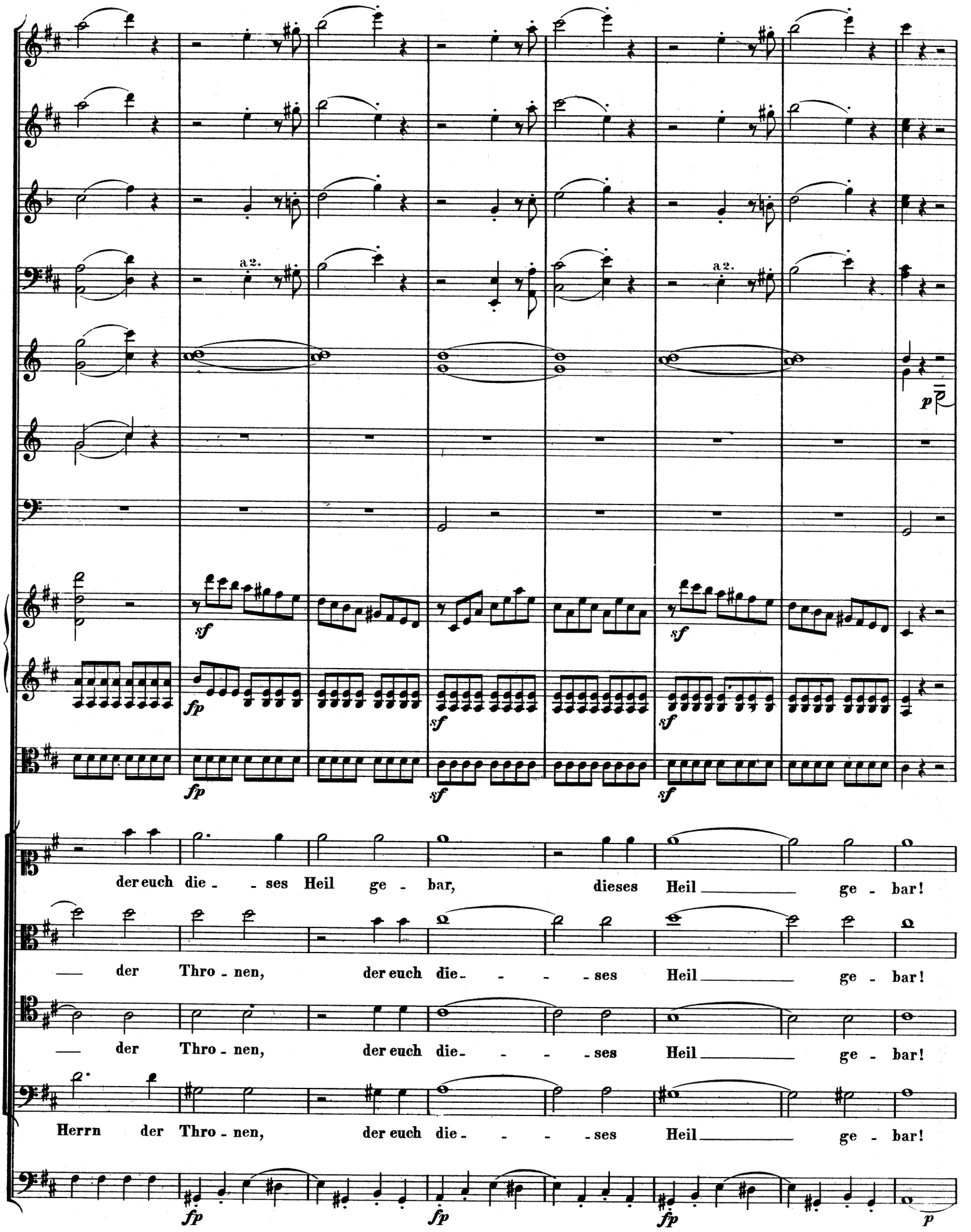
a 2.
a 2.
p
sf
fp
sf
sf
sf
fp
sf
sf
der euch die - - ses Heil ge - bar, dieses Heil ge - bar!
— der Thro - nen, der euch die - - - - ses Heil ge - bar!
— der Thro - nen, der euch die - - - - ses Heil ge - bar!
Herrn der Thro - nen, der euch die - - - - ses Heil ge - bar!
fp
fp
fp
p

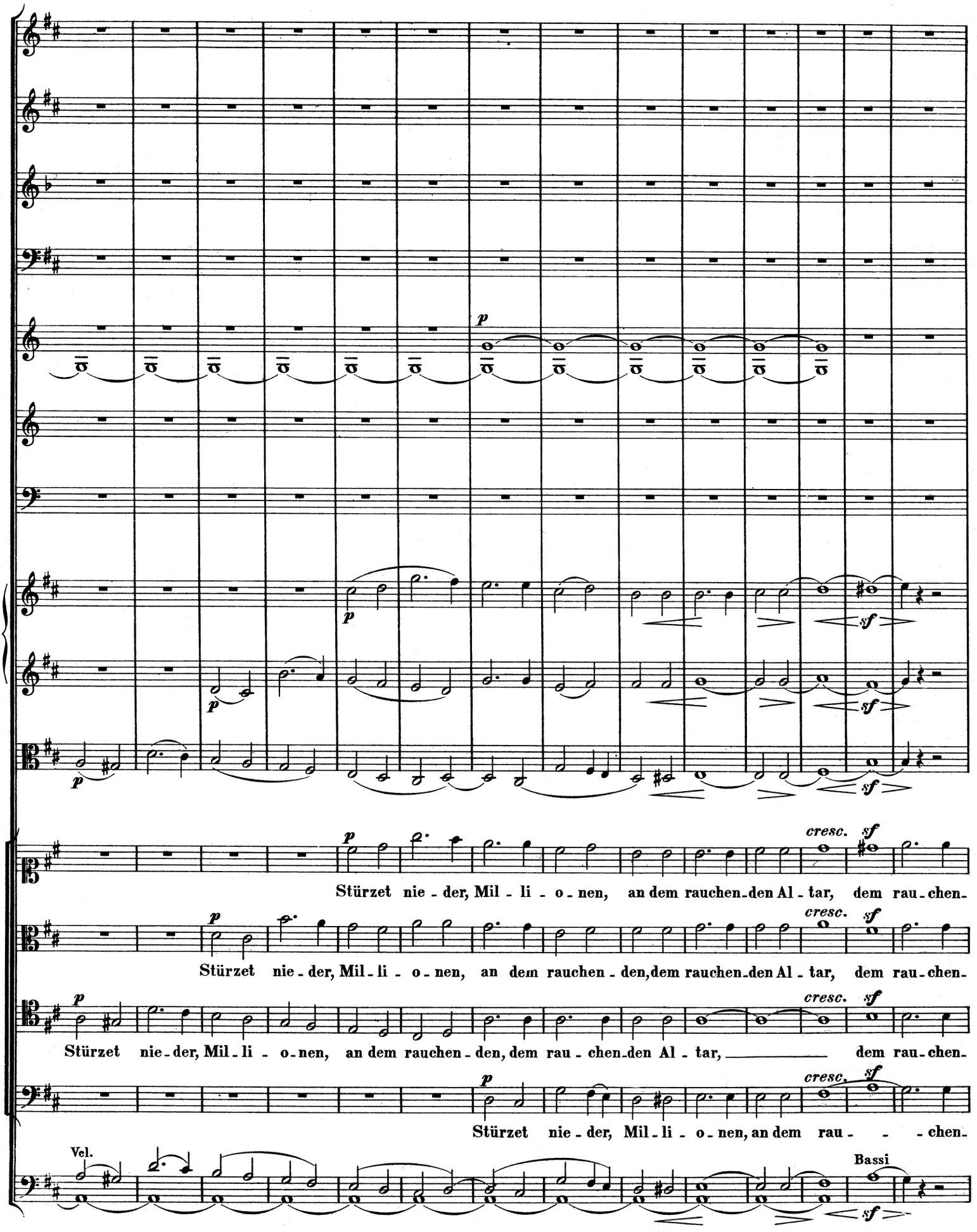
p
p
p
sf
sf
sf
p
cresc.
sf
Stürzet nie - der, Mil - li - o - nen, an dem rauchen-den Al - tar, dem rau - chen-
p
cresc.
sf
Stürzet nie - der, Mil - li - o - nen, an dem rauchen - den, dem rauchen-den Al - tar, dem rau - chen-
p
cresc.
sf
Stürzet nie - der, Mil - li - o - nen, an dem rauchen - den, dem rau - chen-den Al - tar, dem rau - chen-
p
cresc.
sf
Stürzet nie - der, Mil - li - o - nen, an dem rau - - - chen-
Vel.
Bassi
sf

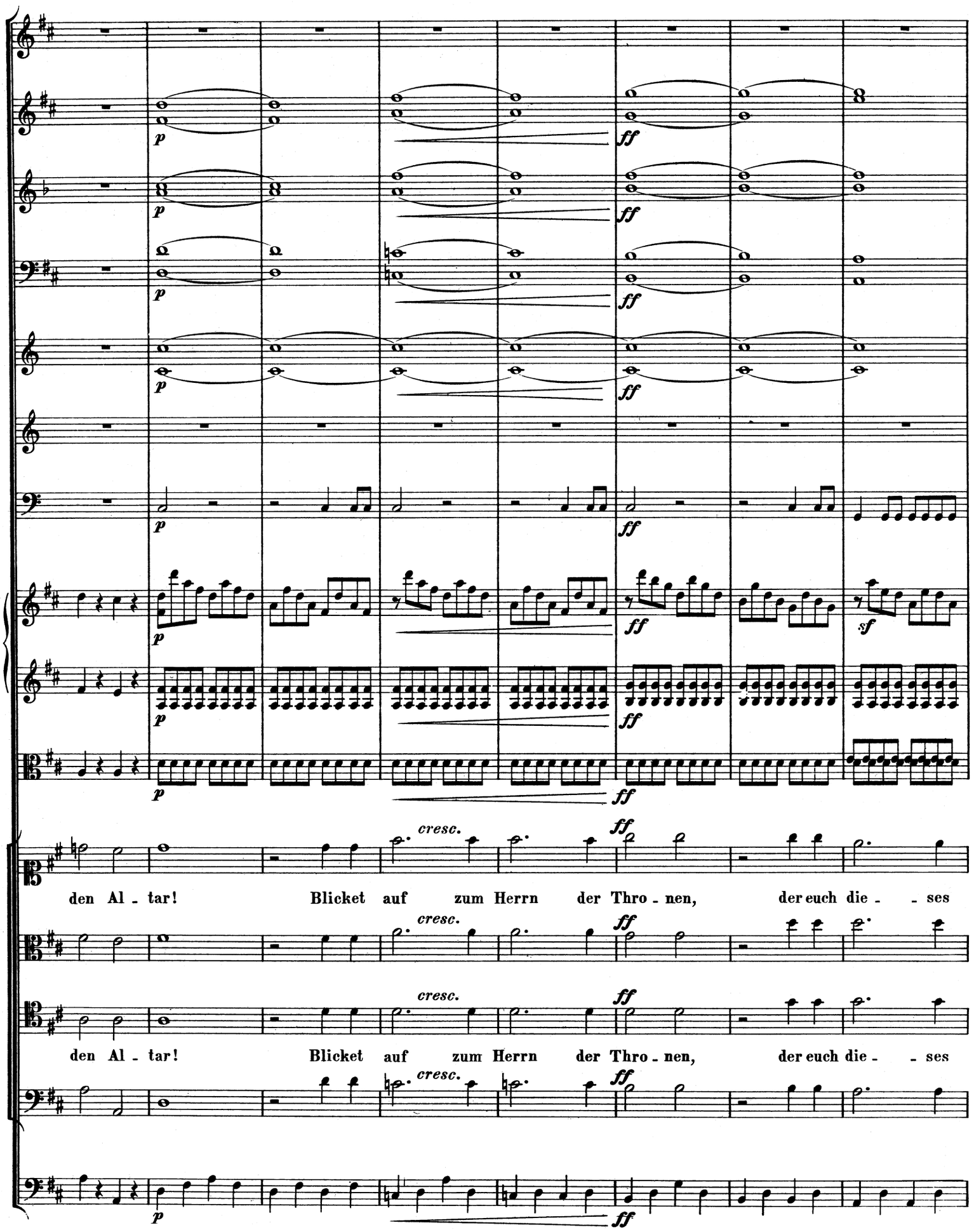
p
ff
sf
cresc.
den Al - tar! Blicket auf zum Herrn der Thro - nen, der euch die - - ses
den Al - tar! Blicket auf zum Herrn der Thro - nen, der euch die - - ses

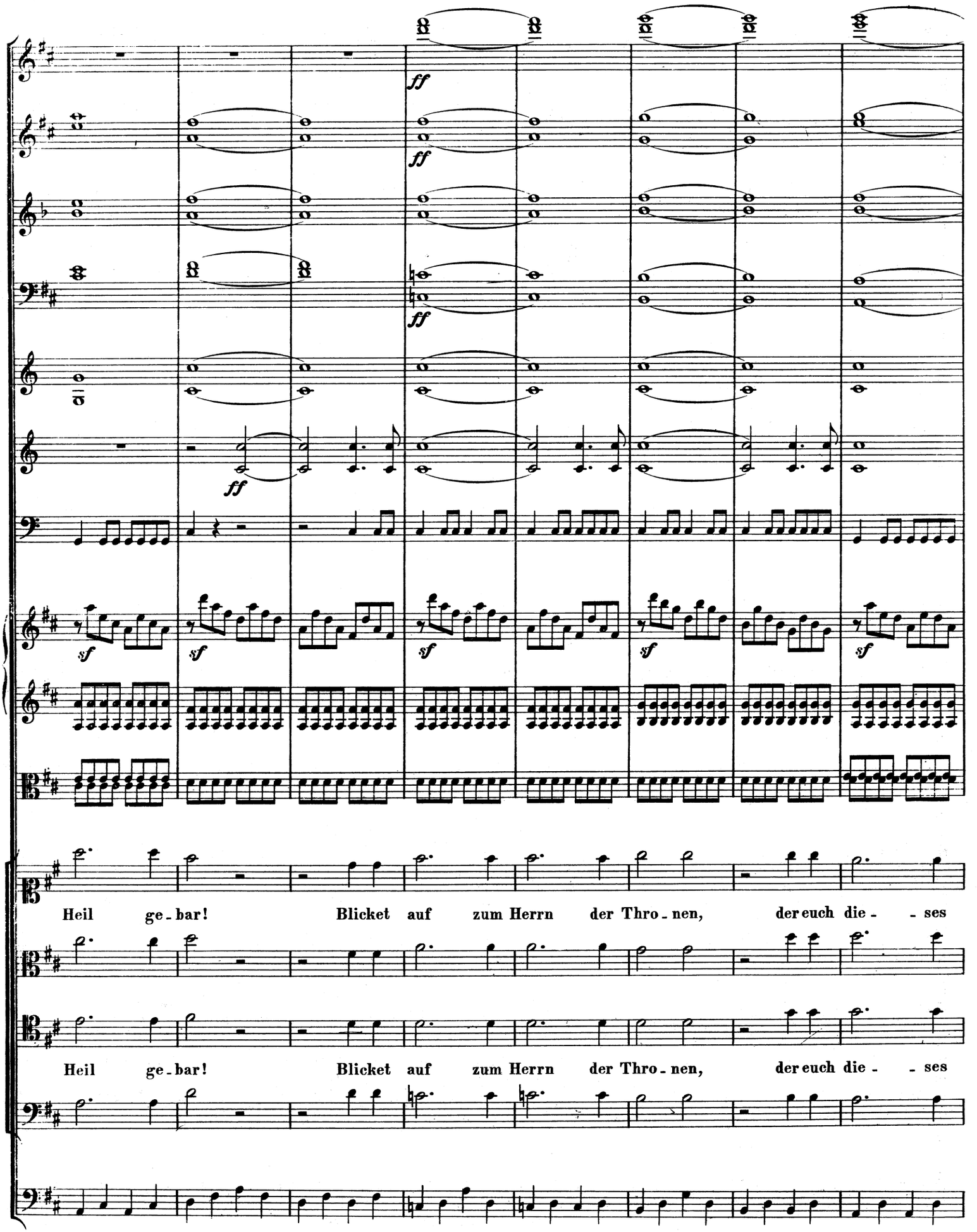
ff
ff
ff
ff
sf
sf
sf
sf
sf
Heil ge - bar! Blicket auf zum Herrn der Thro - nen, der euch die - - ses
Heil ge - bar! Blicket auf zum Herrn der Thro - nen, der euch die - - ses

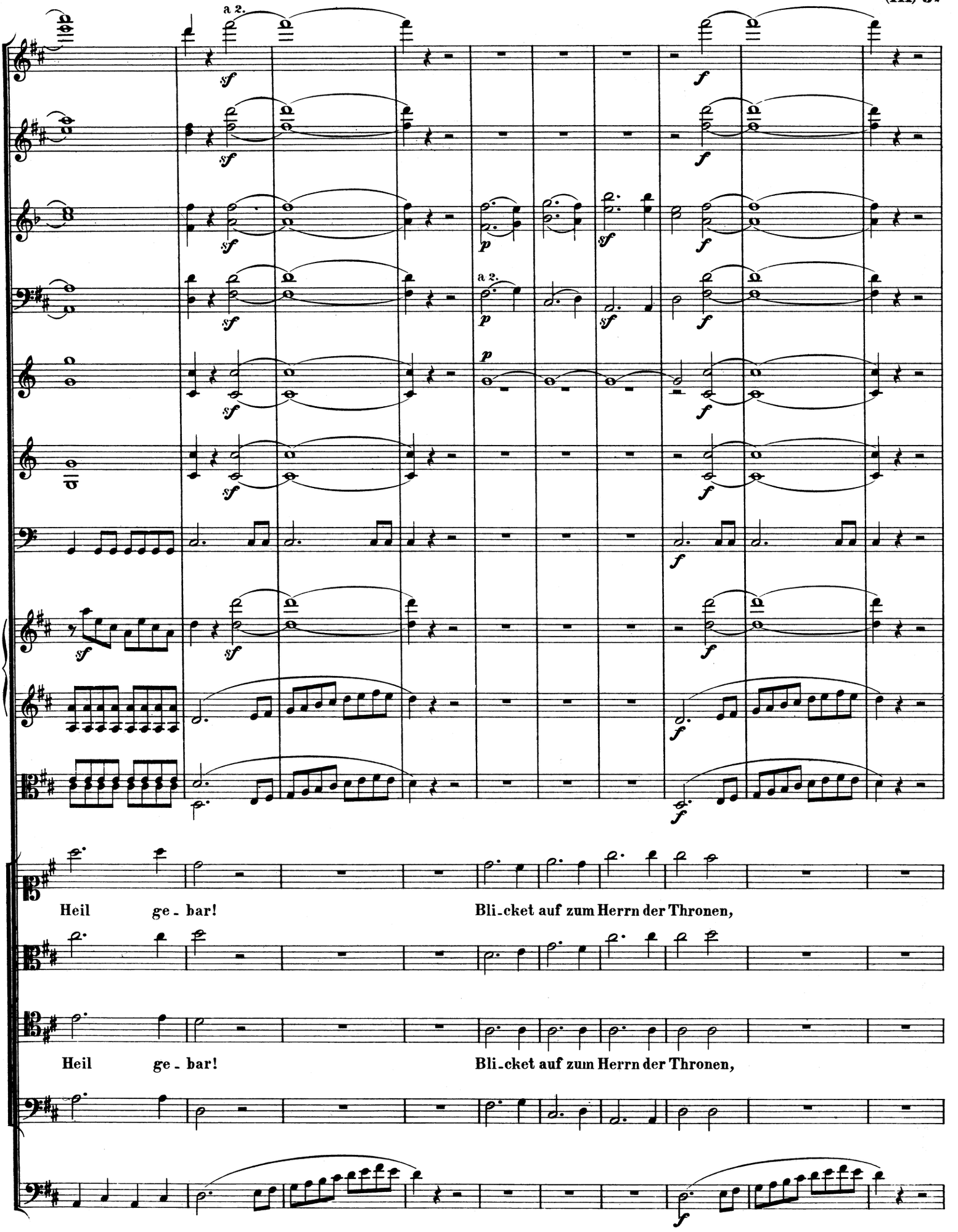
a 2.
a 2.
Heil ge - bar! Bli-cket auf zum Herrn der Thronen,
Heil ge - bar! Bli-cket auf zum Herrn der Thronen,

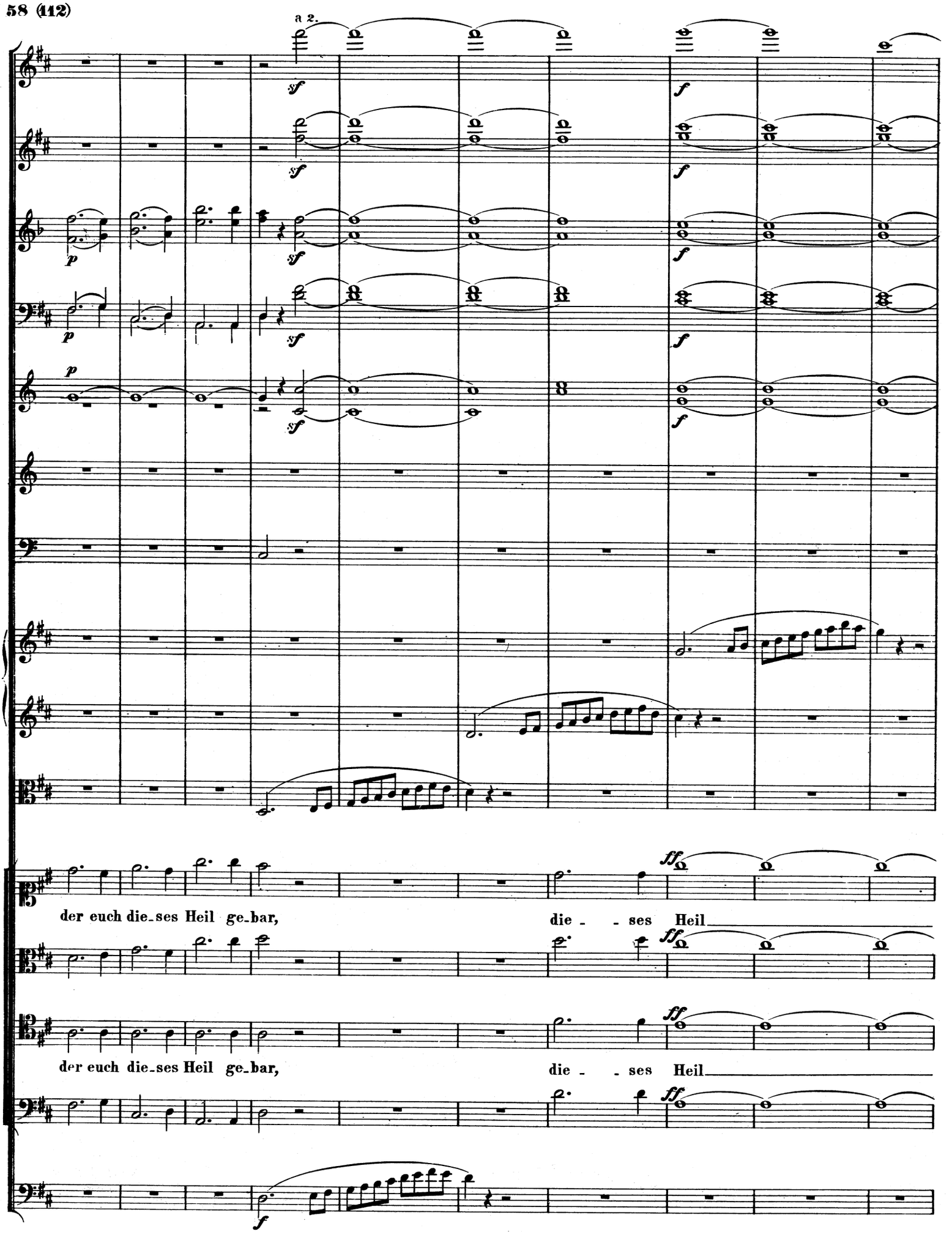
a 2.
der euch die-ses Heil ge-bar, die - - ses Heil
der euch die-ses Heil ge-bar, die - - ses Heil

Allegro non tanto.

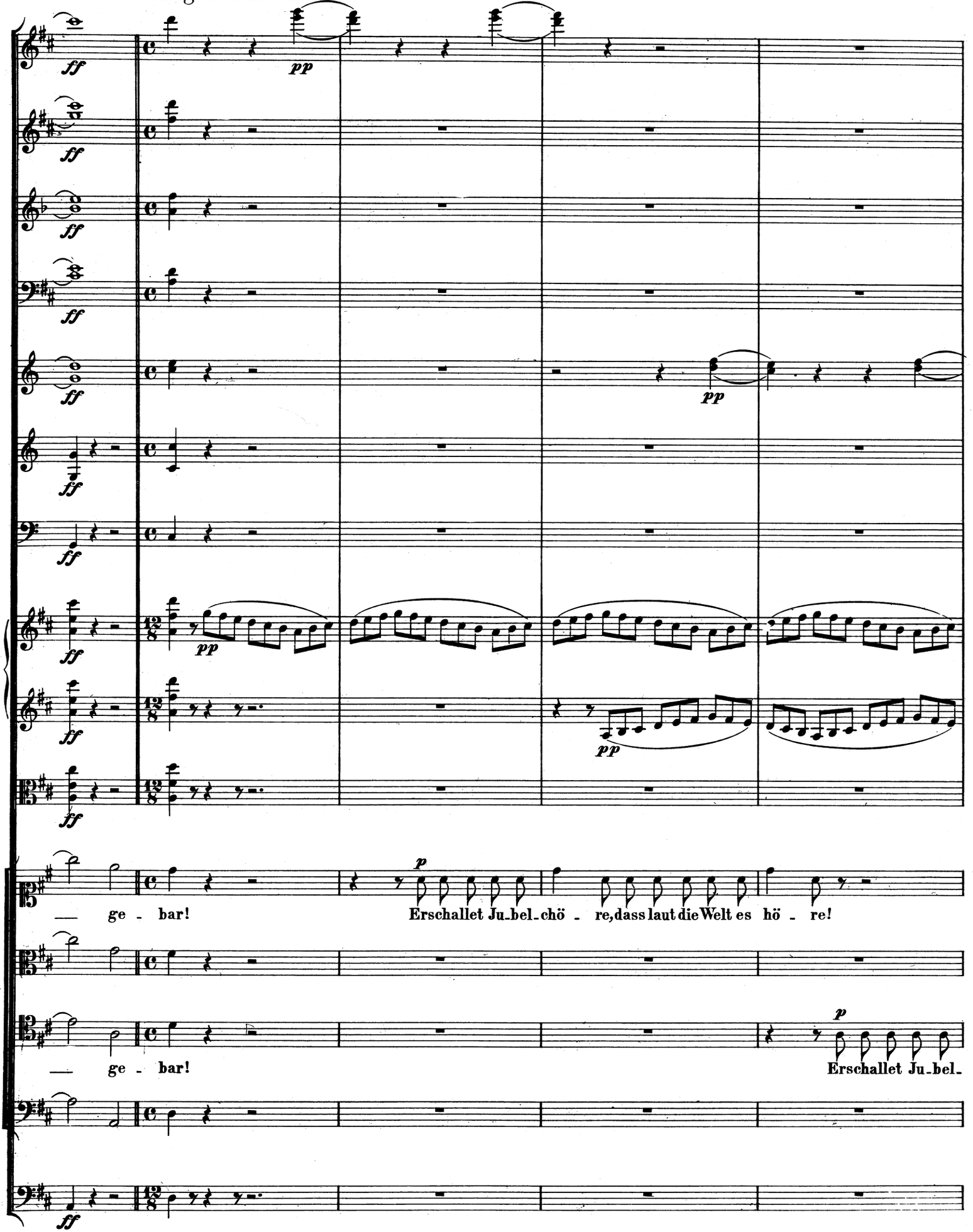

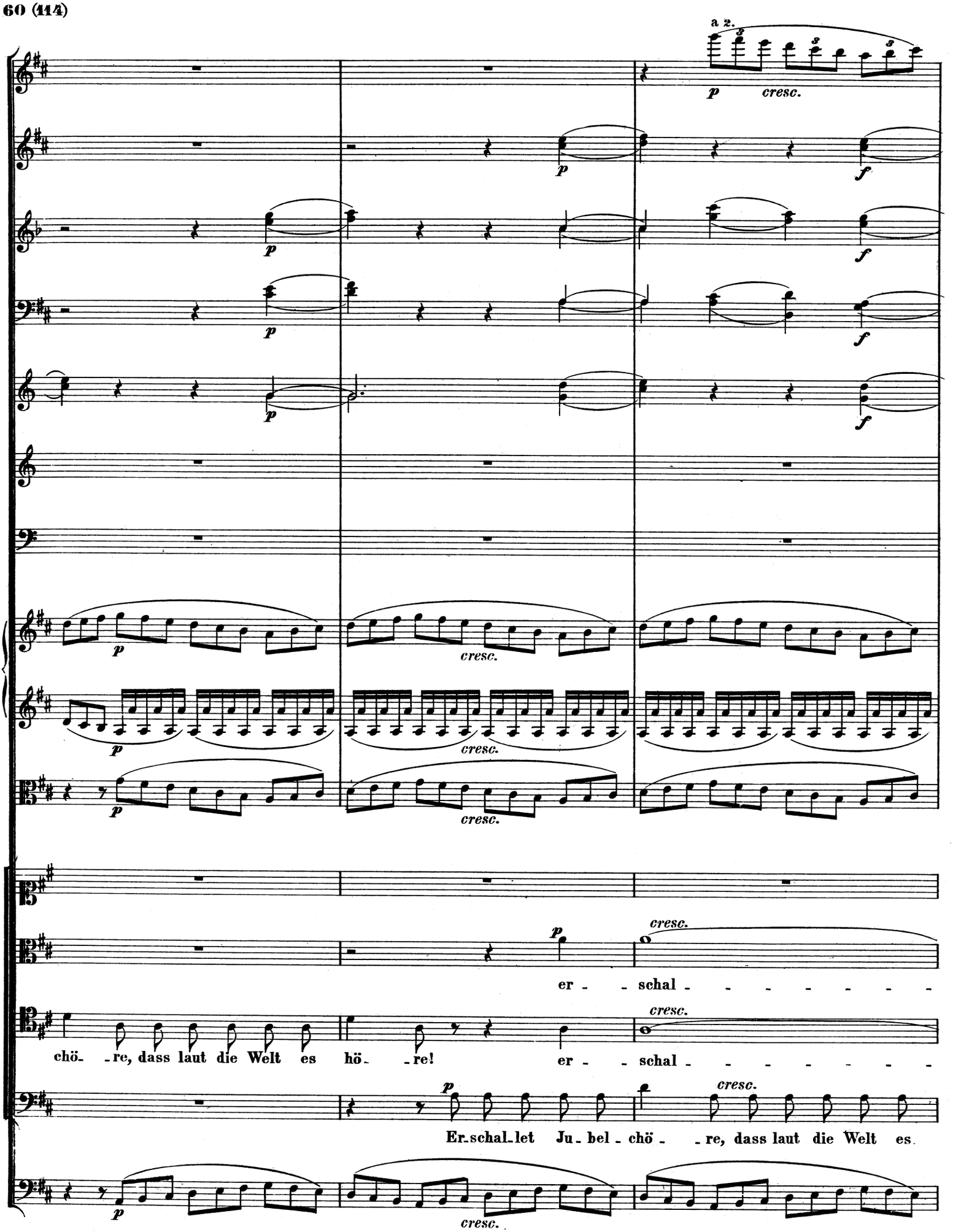
a 2.
p
cresc.
f
er - - schal - - - - - - - -
chö- -re, dass laut die Welt es hö- -re!
er - - schal - - - - - - - -
Er-schal-let Ju-bel-chö- -re, dass laut die Welt es.

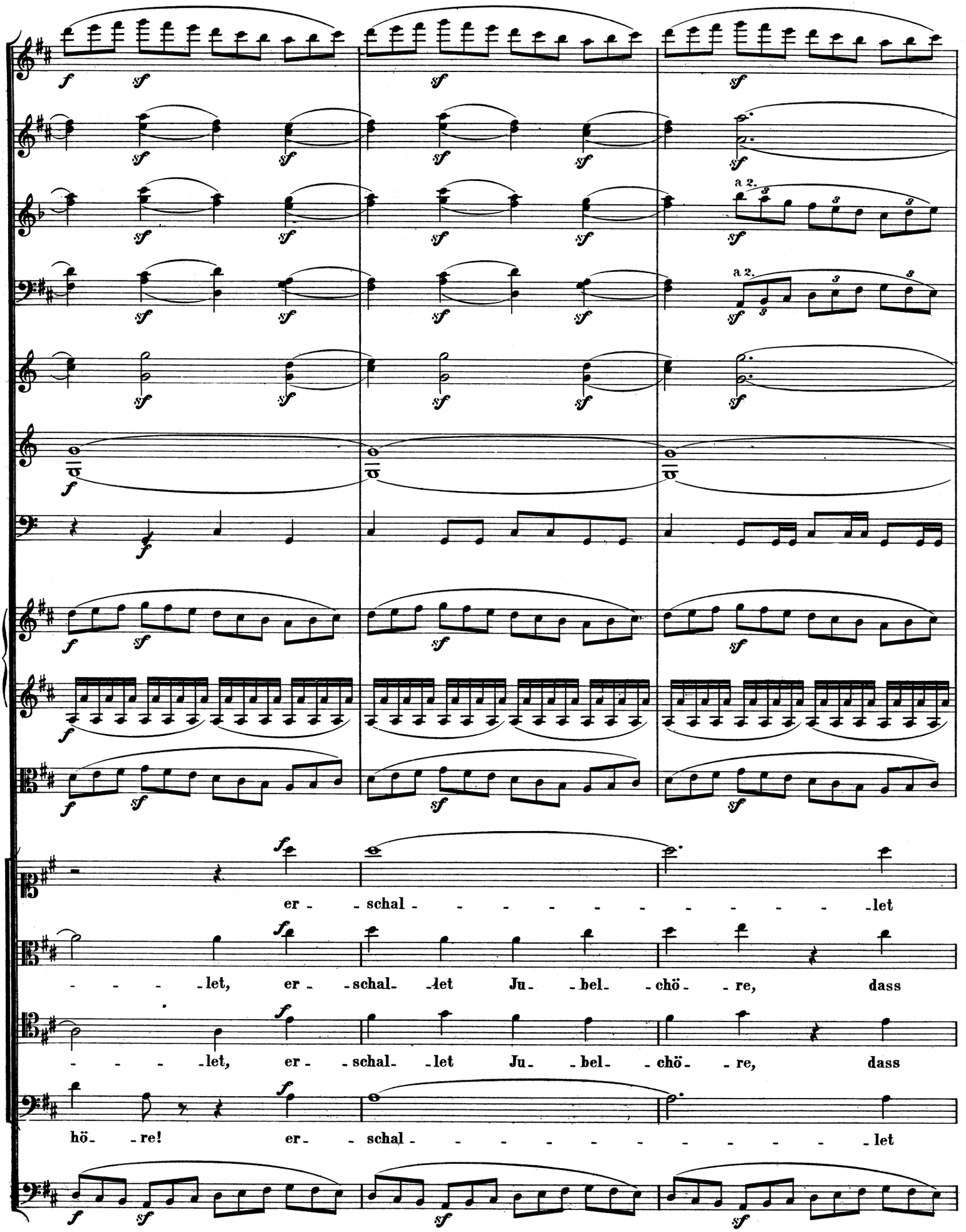
a 2.
a 2.
er - schal - let
let, er - schal - let Ju - bel - chö - re, dass
let, er - schal - let Ju - bel - chö - re, dass
hö - re! er - schal - let

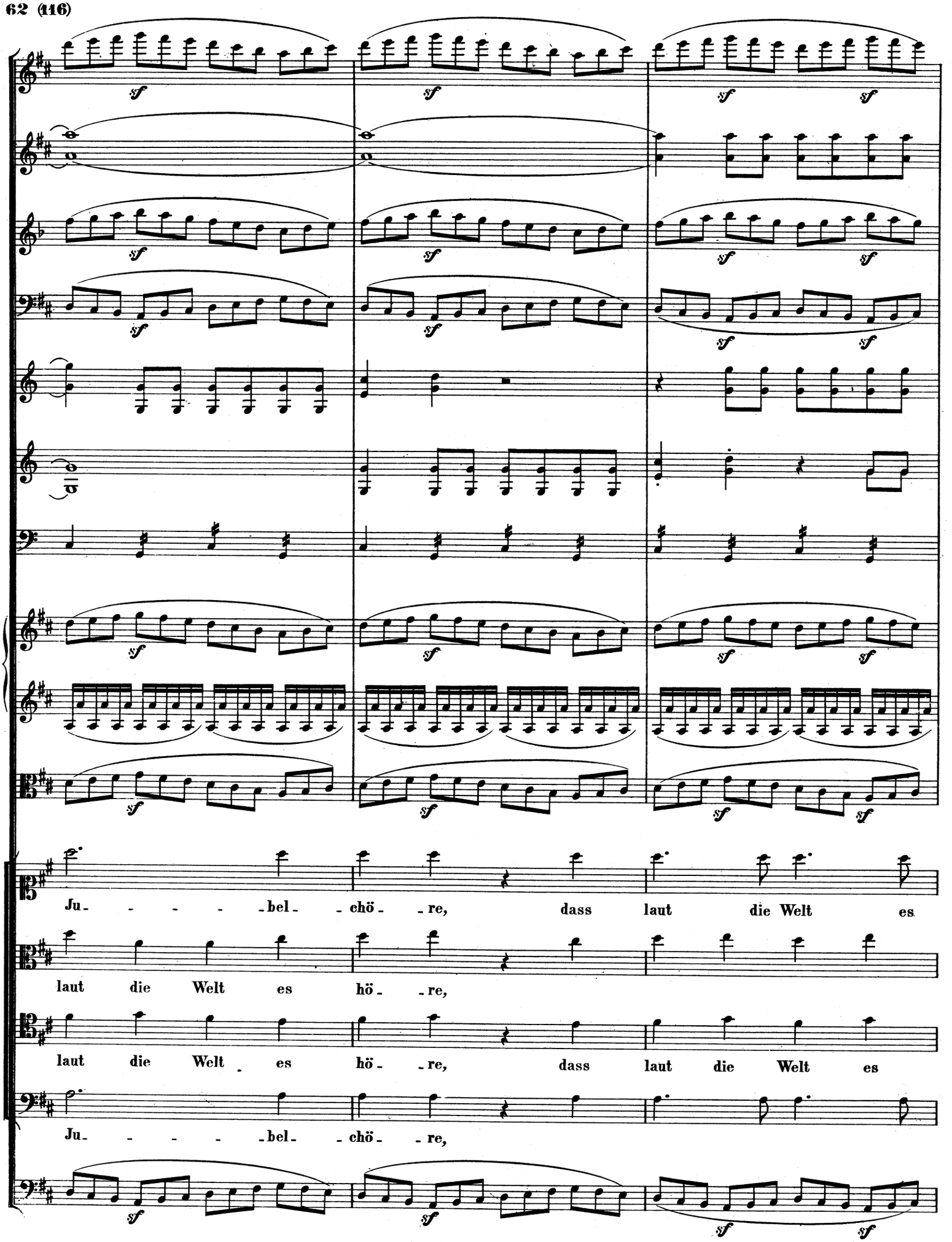
Ju- - - - -bel- -chö- -re, dass laut die Welt es
laut die Welt es hö- -re,
laut die Welt es hö- -re, dass laut die Welt es
Ju- - - - -bel- -chö- -re,

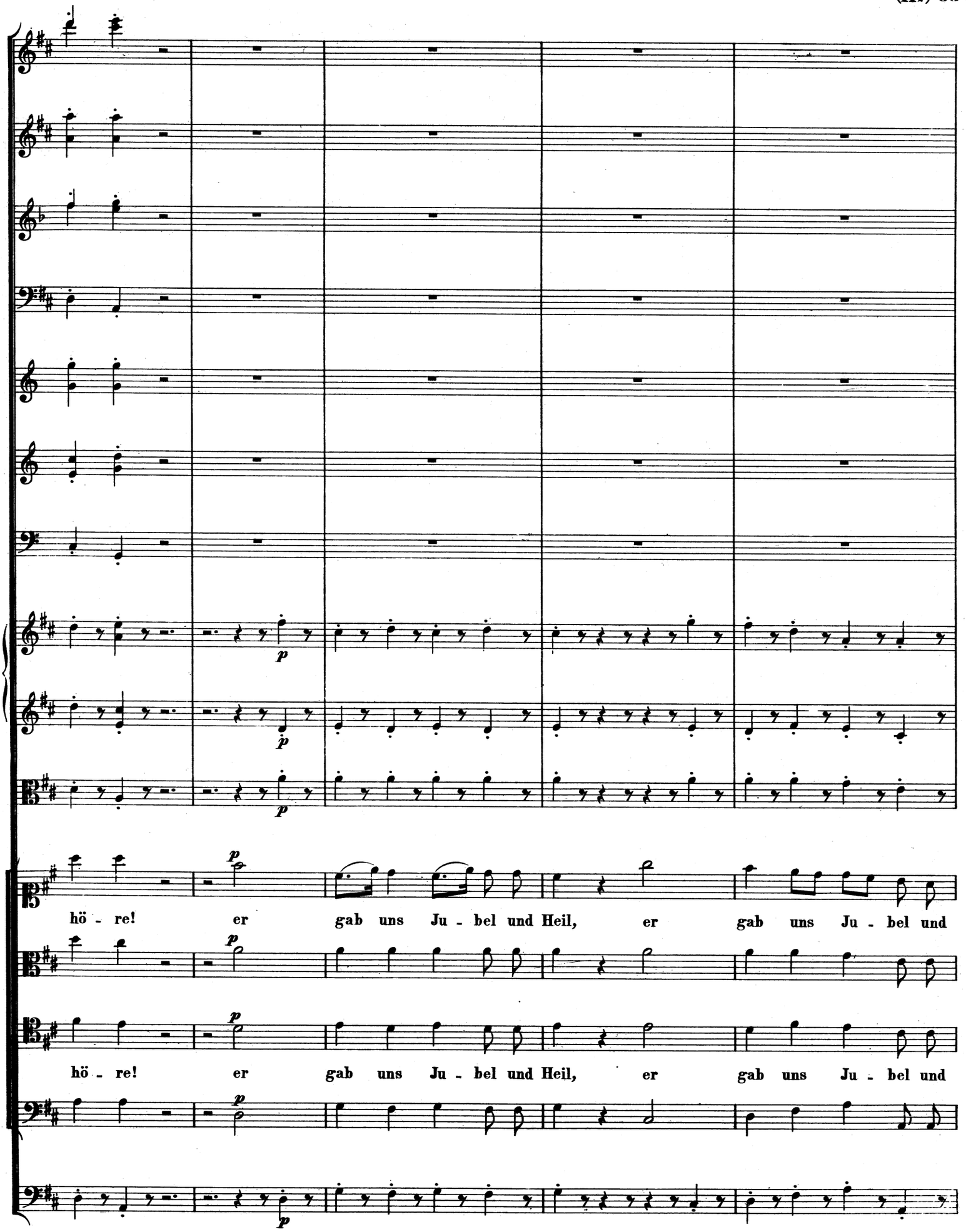
p
p
p
p
hö - re! er gab uns Ju - bel und Heil, er gab uns Ju - bel und
hö - re! er gab uns Ju - bel und Heil, er gab uns Ju - bel und
p

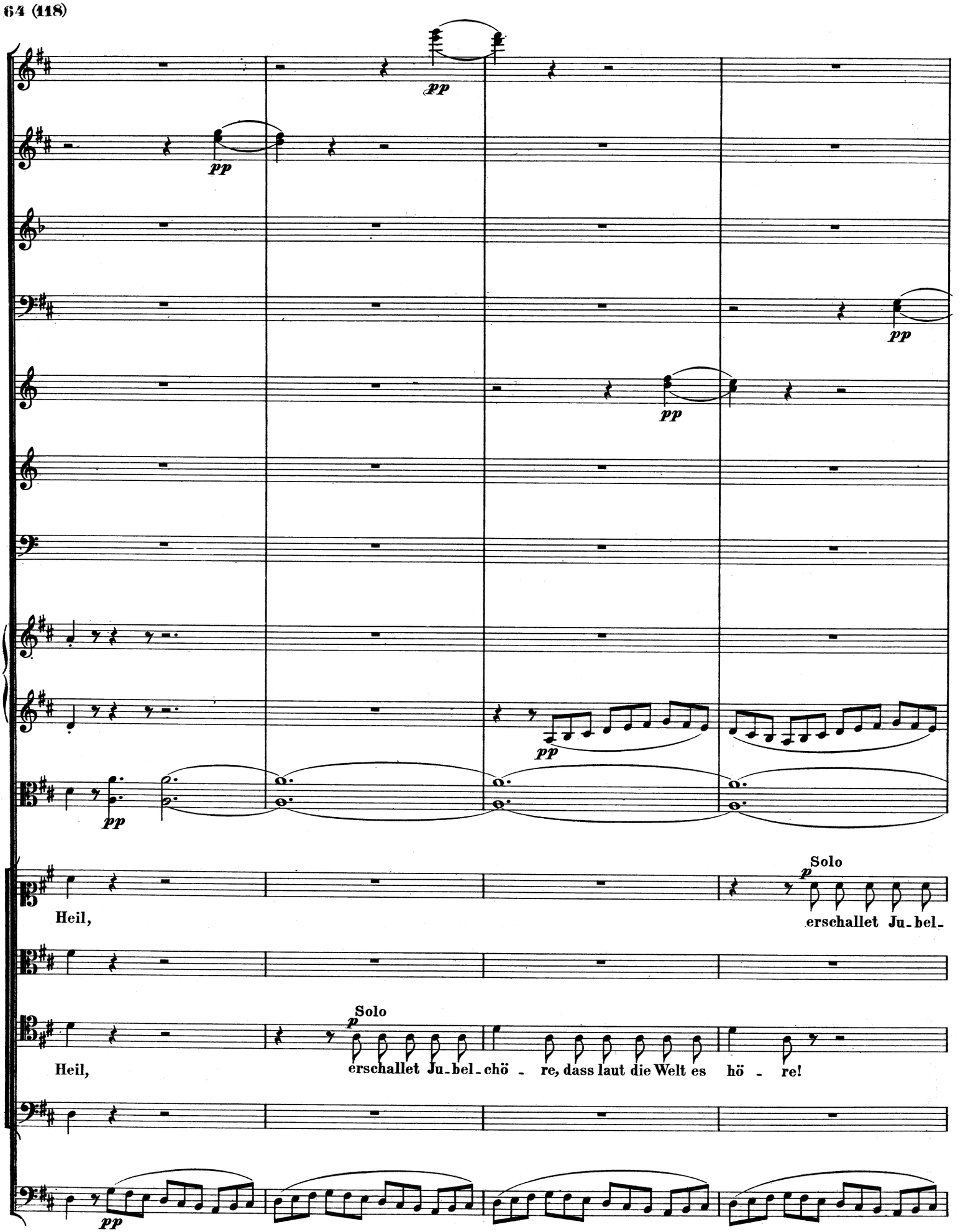
pp
pp
pp
pp
pp
pp
Solo
p
Heil,
erschallet Ju-bel-
Solo
p
Heil,
erschallet Ju-bel-chö - re, dass laut die Welt es hö - re!
pp

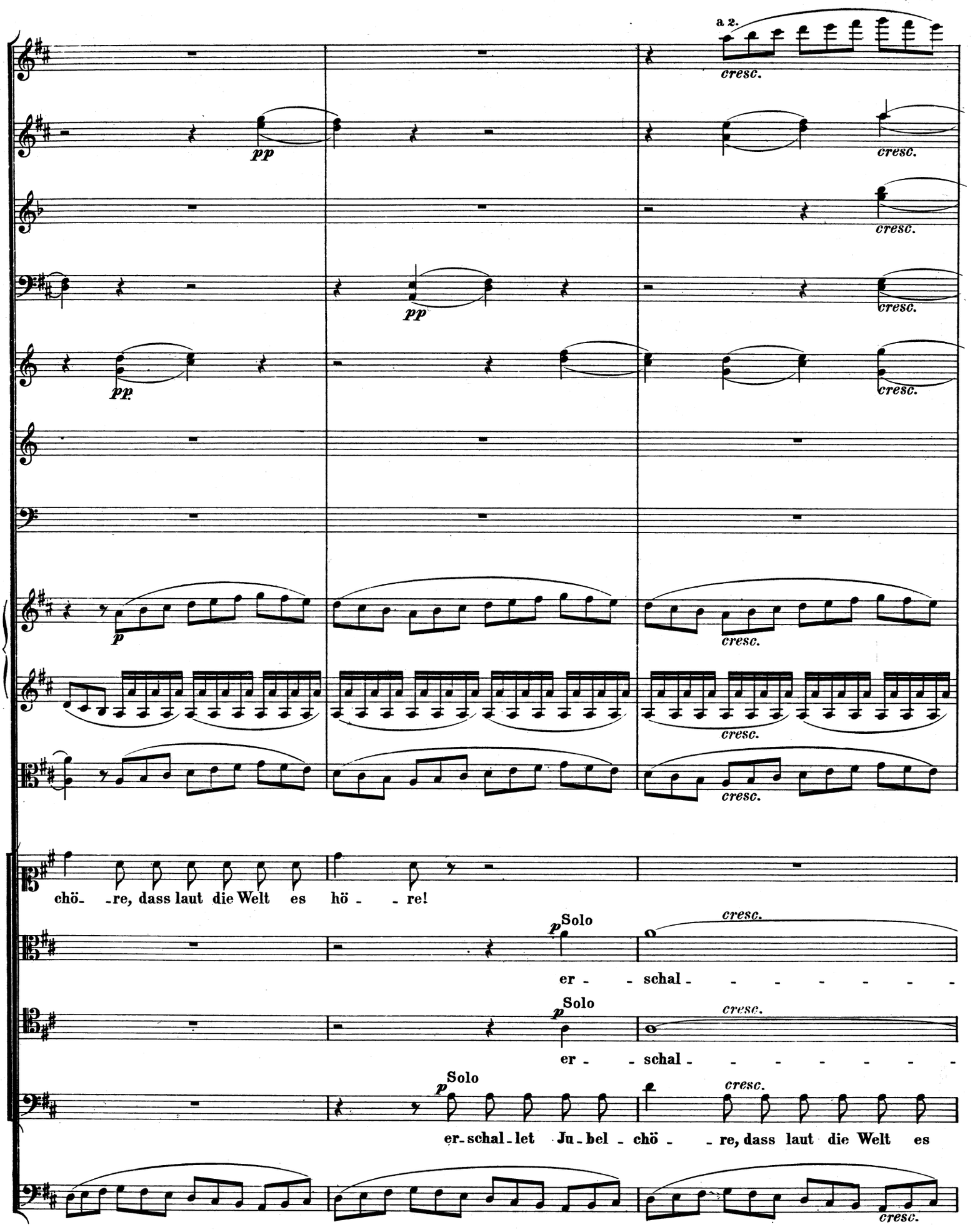
a 2.
cresc.
pp
cresc.
pp
cresc.
pp
cresc.
p
cresc.
cresc.
cresc.
chö- -re, dass laut die Welt es hö- -re!
p Solo
cresc.
er- -schal- - - - - - - -
p Solo
cresc.
er- -schal- - - - - - - -
p Solo
cresc.
er-schal-let Ju-bel-chö- -re, dass laut die Welt es
cresc.

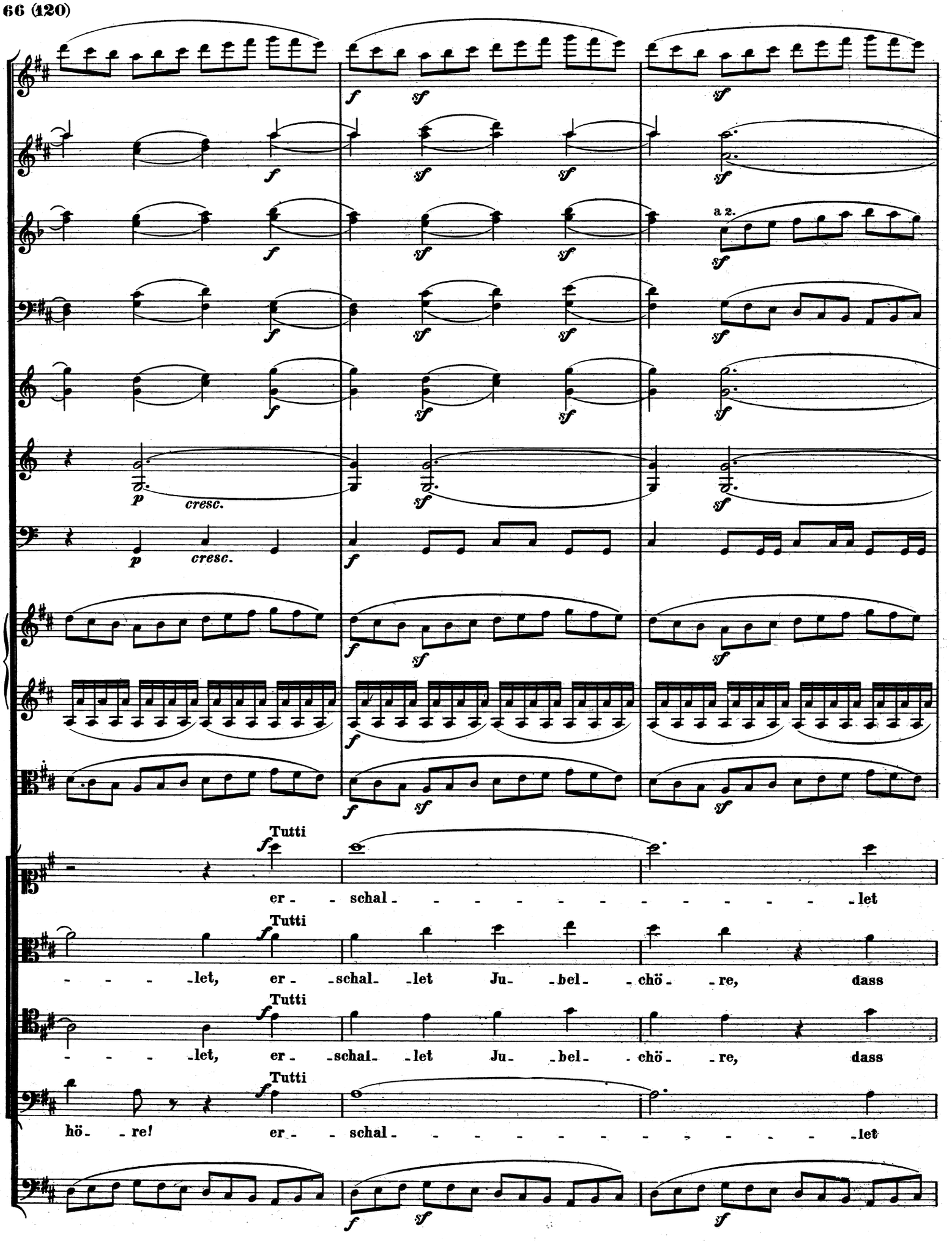
a 2.
p
cresc.
Tutti
er - - schal - - - - - - - - - - let
- - - - let, er - schal - let Ju - bel - chö - re, dass
- - - - let, er - schal - let Ju - bel - chö - re, dass
hö - re! er - - schal - - - - - - - - - let

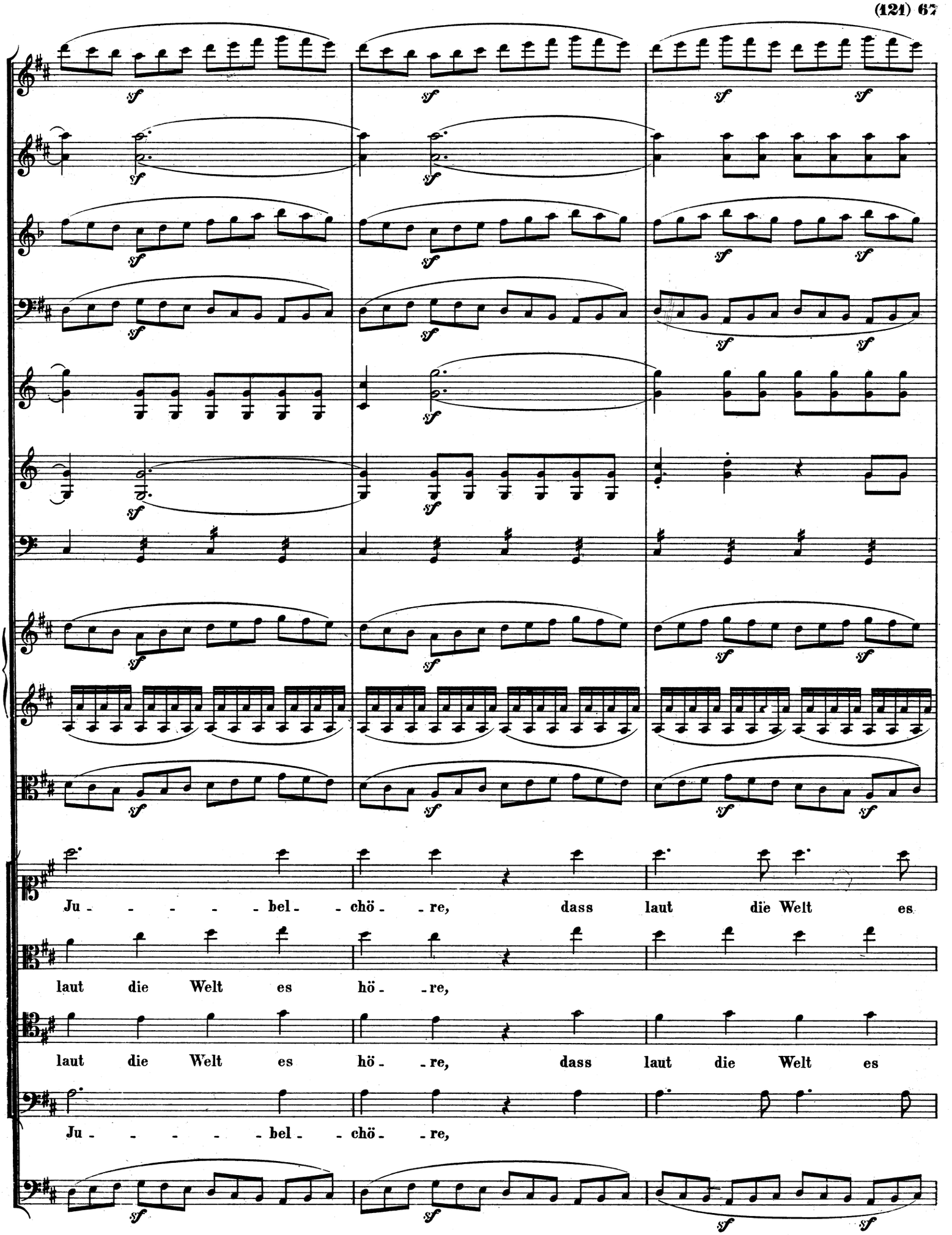
Ju - - - - - bel - - chö - - re, dass laut die Welt es
laut die Welt es hö - - re,
laut die Welt es hö - - re, dass laut die Welt es
Ju - - - - - bel - - chö - - re,

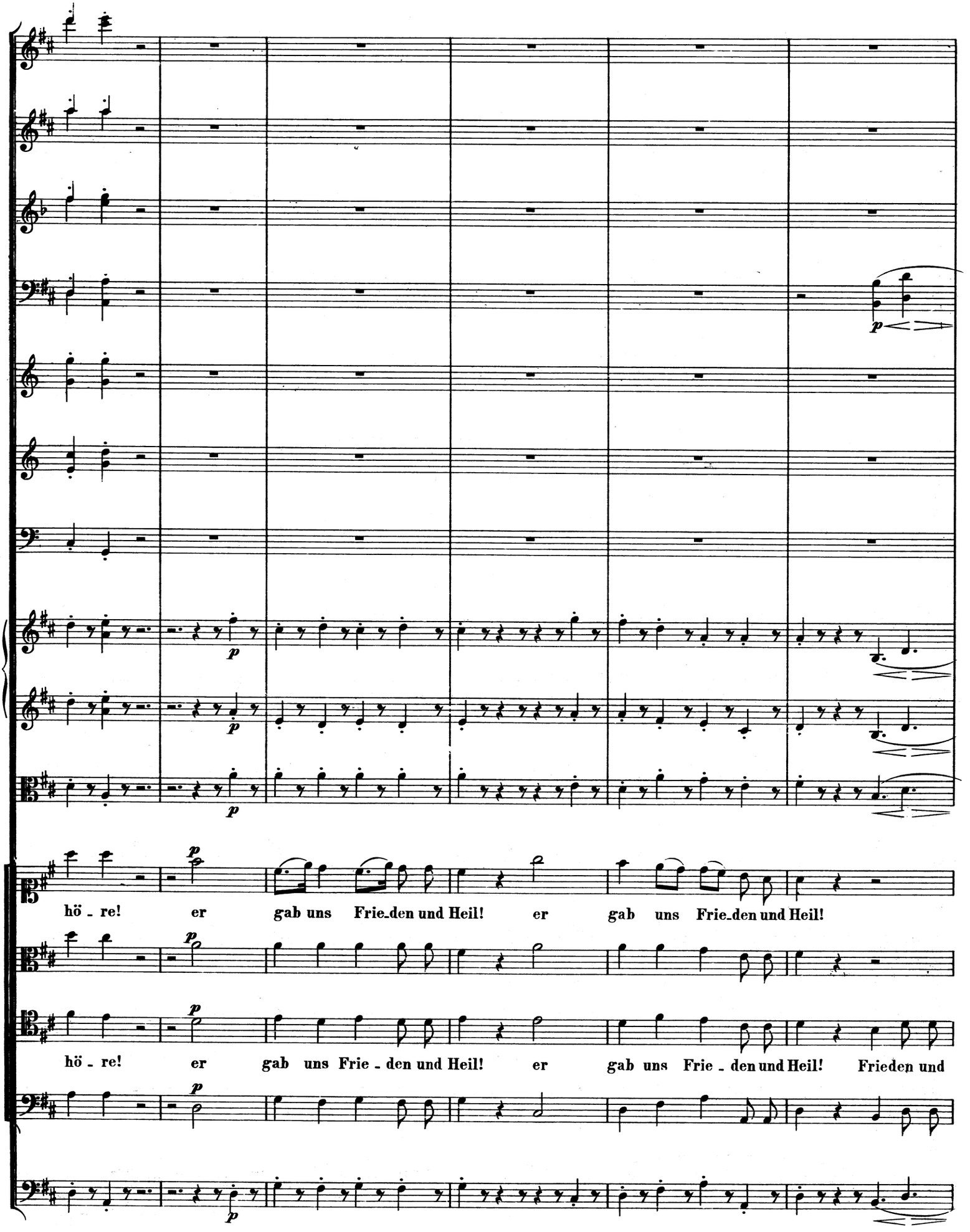
p
p
p
p
hö - re! er gab uns Frie-den und Heil! er gab uns Frie-den und Heil!
p
hö - re! er gab uns Frie - den und Heil! er gab uns Frie - den und Heil! Frieden und
p

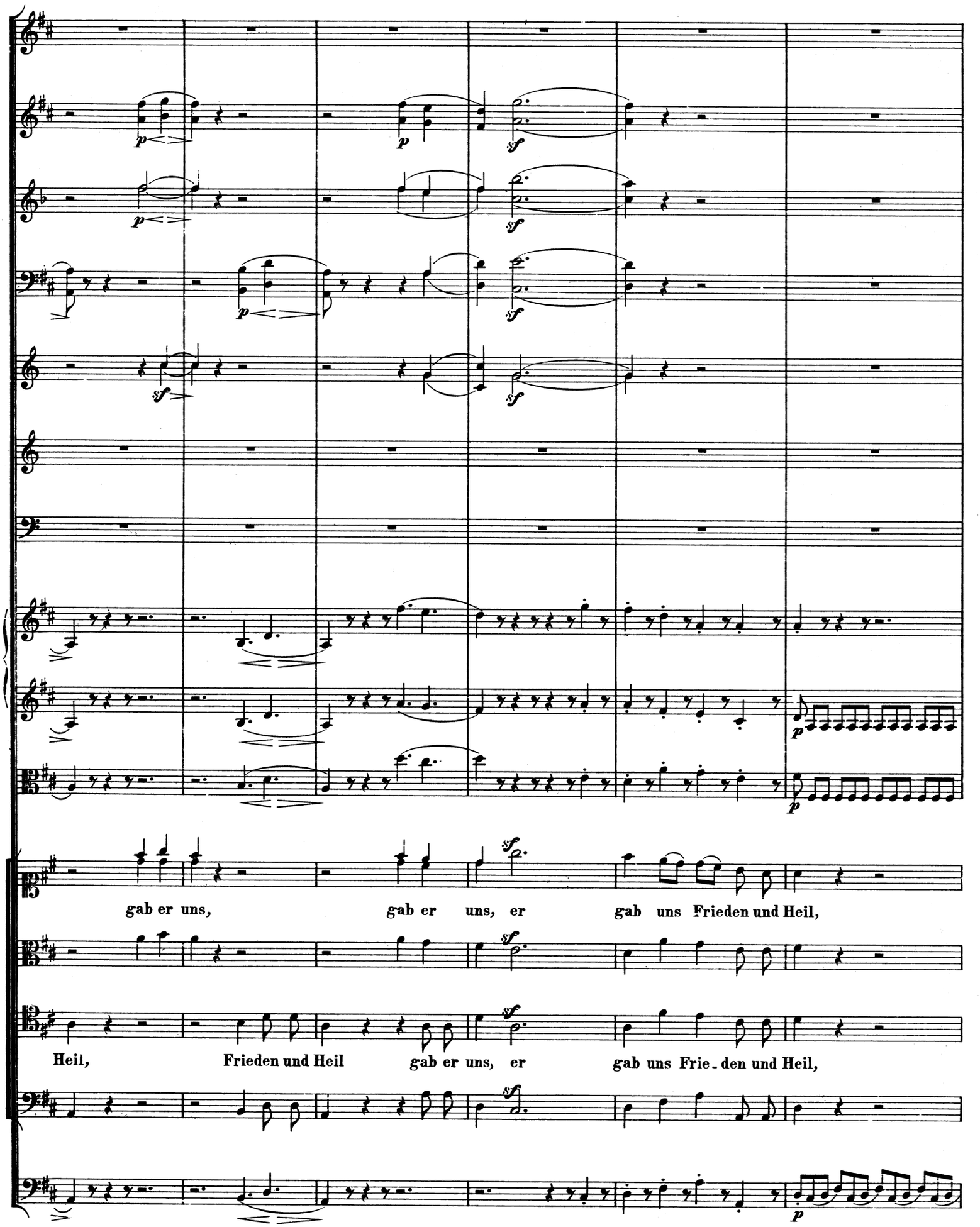
gab er uns, gab er uns, er gab uns Frieden und Heil,
Heil, Frieden und Heil gab er uns, er gab uns Frie-den und Heil,

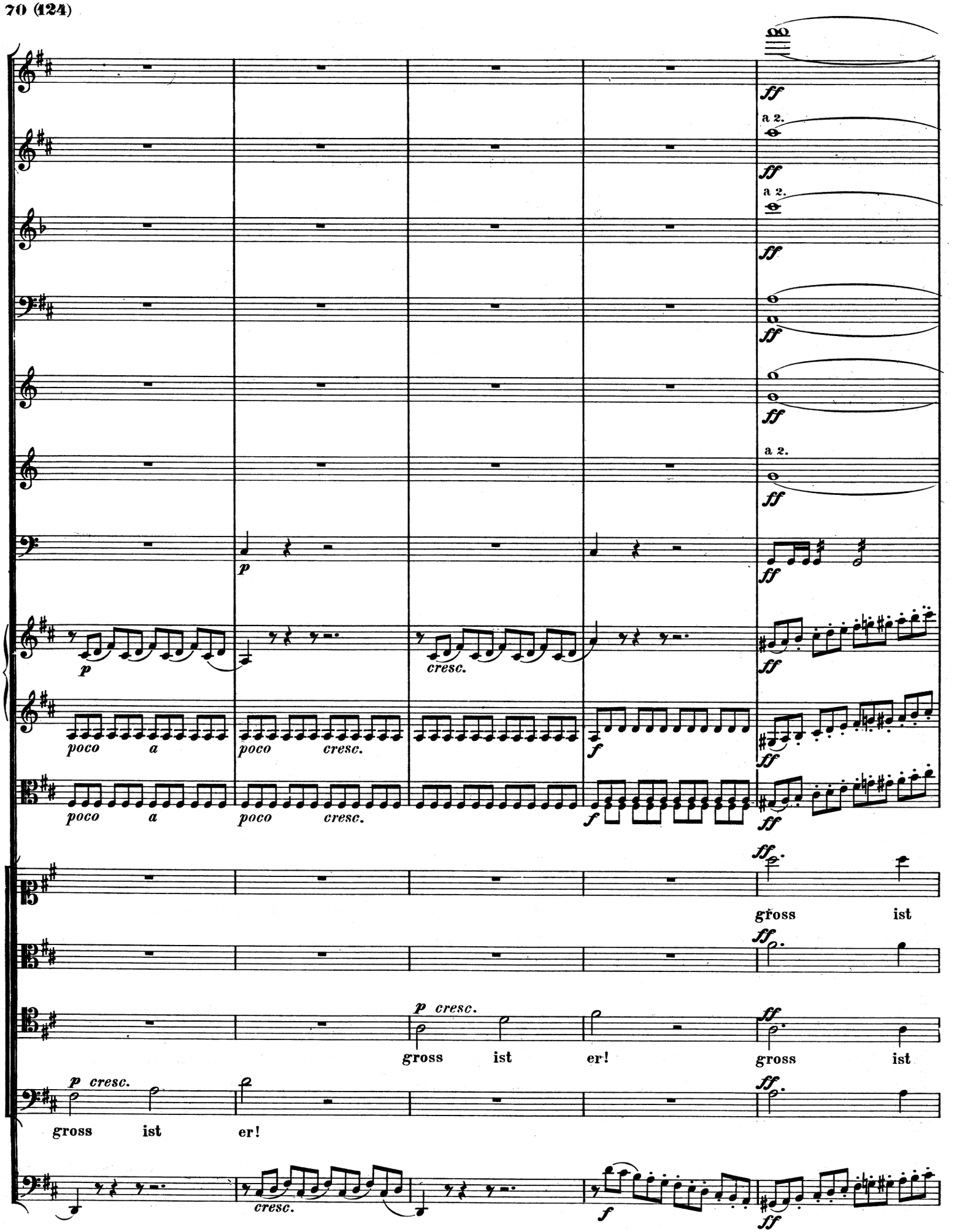
a 2.
a 2.
a 2.
poco a
poco cresc.
poco a
poco cresc.
gross ist
gross ist er!
gross ist
gross ist er!

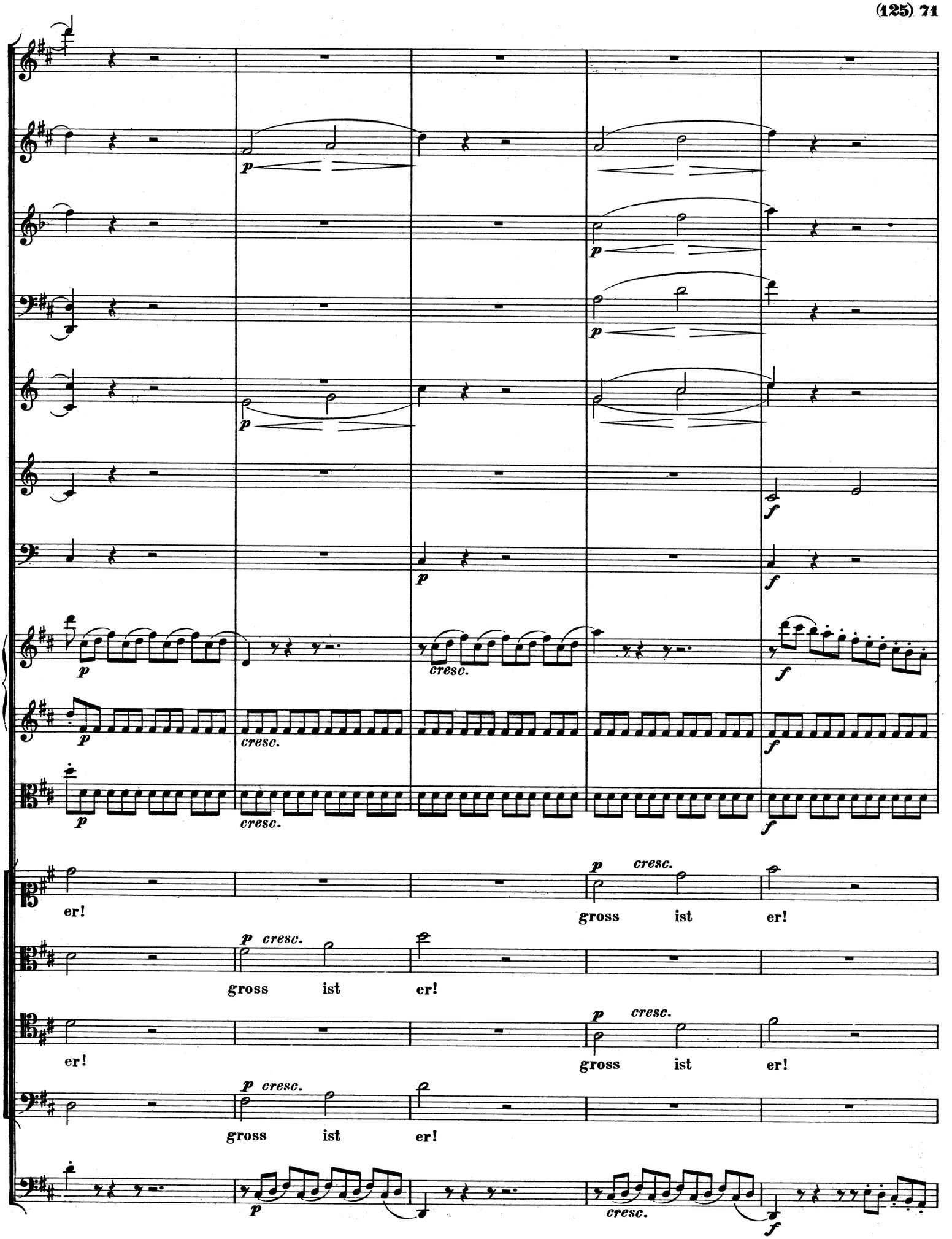
p
cresc.
f
er!
gross ist er!
gross ist er!
er!
gross ist er!
gross ist er!

a 2.

ff

gross ist er! gross ist er!

gross ist er! gross ist er!

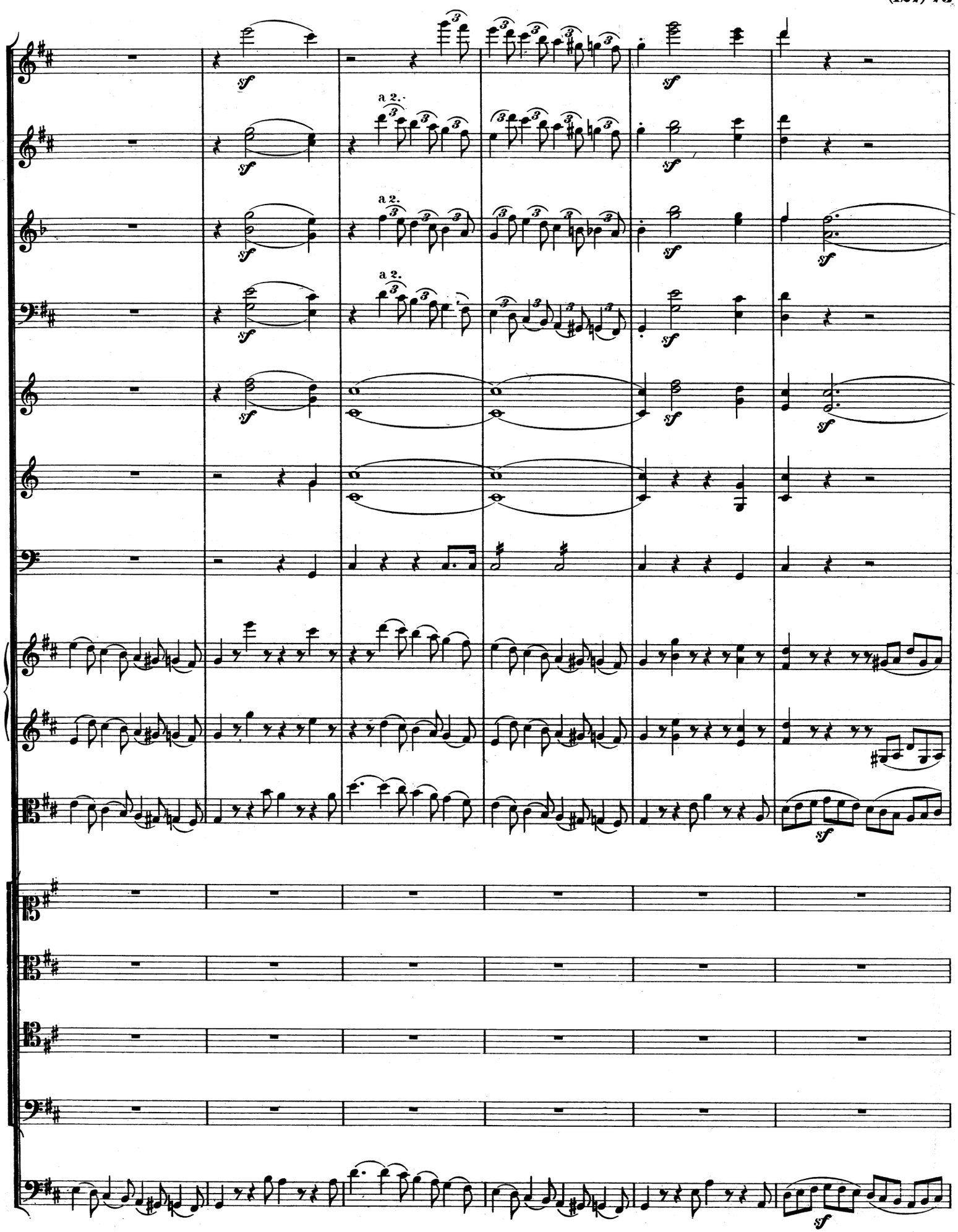
a 2.
a 2.
a 2.
sf

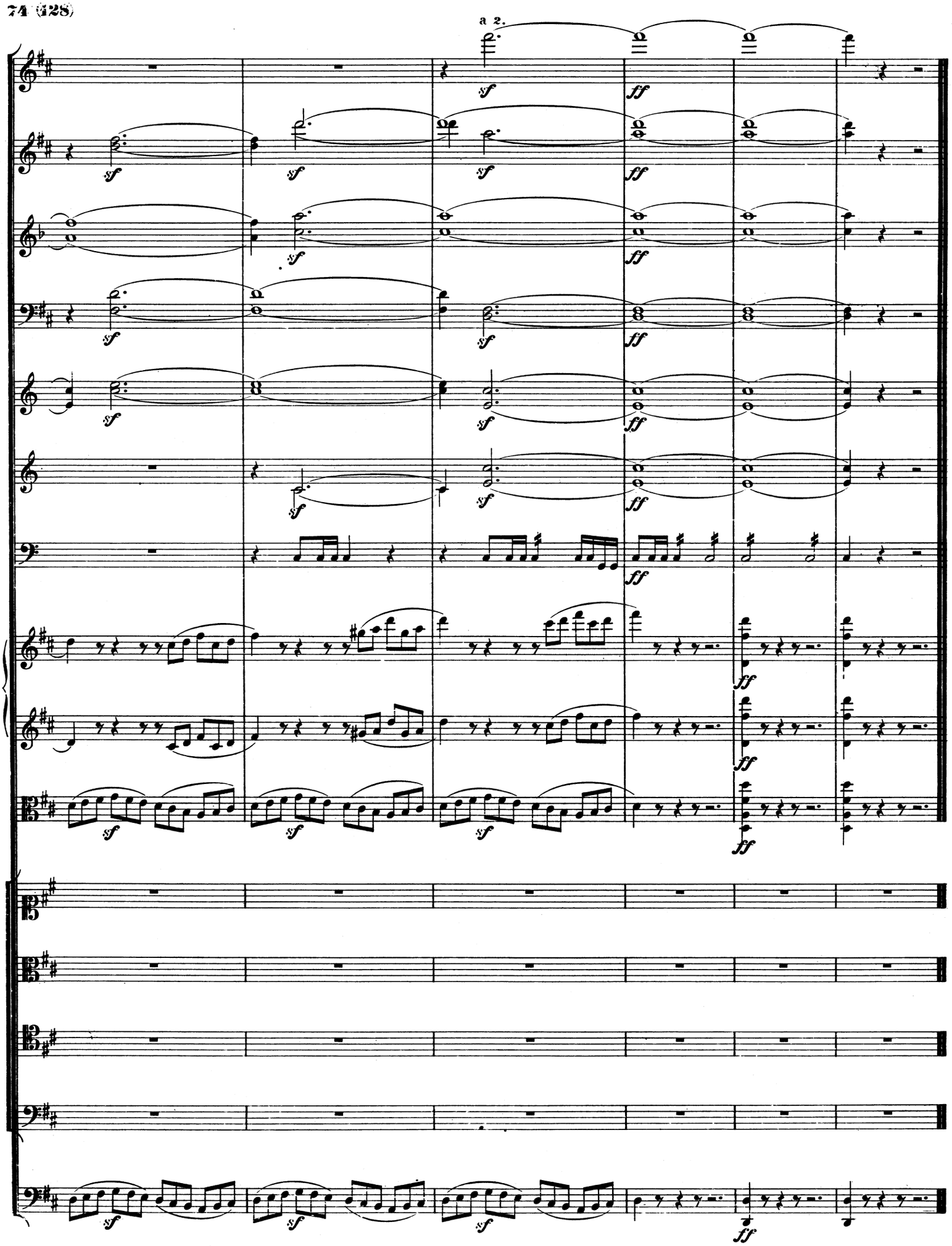
a 2.