C.I.M.M.

SUR LES TOITS

(d'HERVÉ.)

RÊVERIE-MAZURKA

POUR

PIANO

PAR

J.L.Battmann.

OP. 266. *PR: 6 F.*

Paris, PH FEUCHOT Editeur, Palais Bonne Nouvelle.

Propriété pour tous pays.

Imp Manzard et Villin Paris

SUR LES TOITS.

(D'HERVÉ)

RÉVERIE-MAZURKA.

J. L. BATTMANN.

Op: 266.

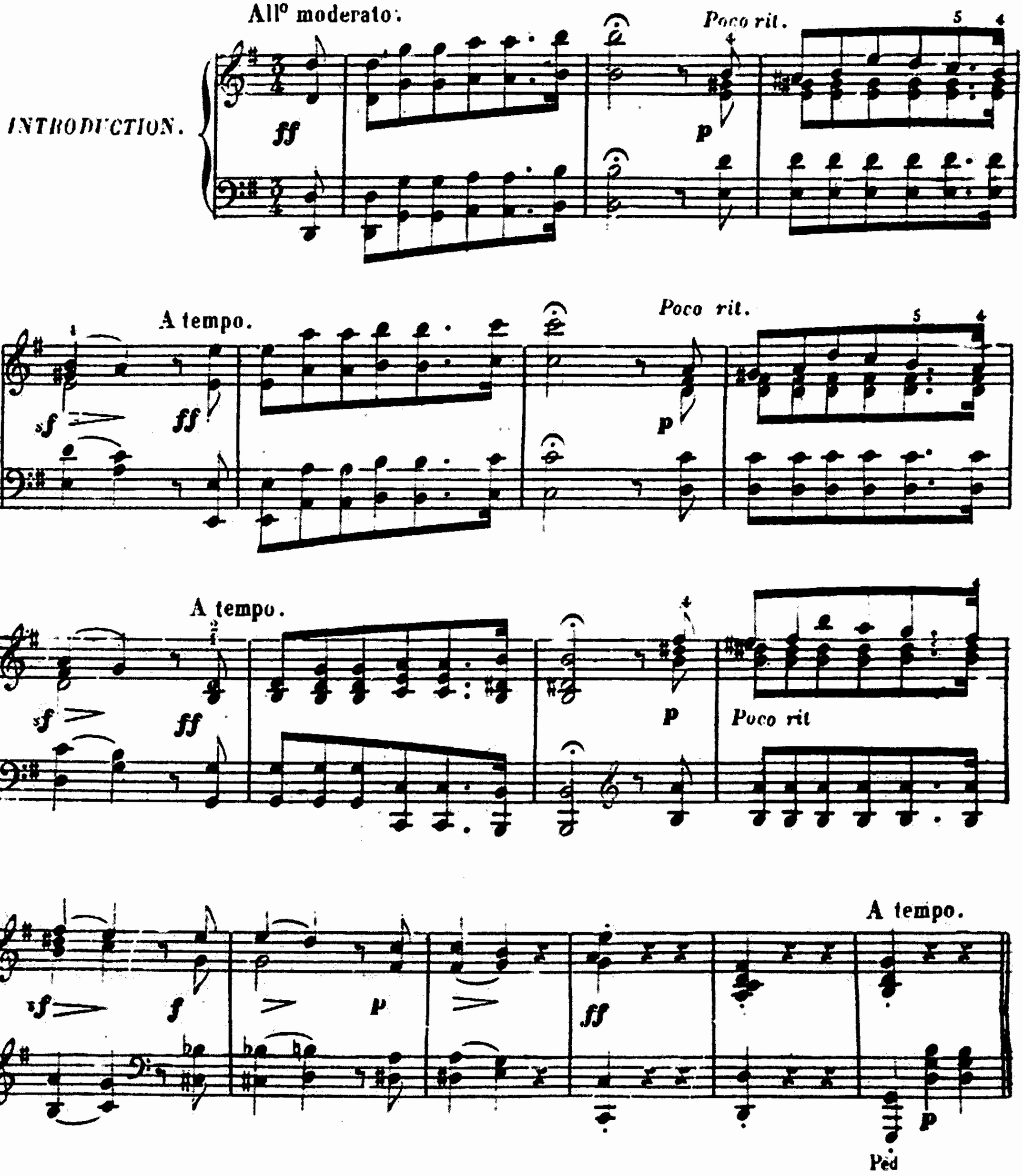

PH. PECCHOT EDITEUR PALAIS BONNE-NOUVELLE. P. F. 837.

Dolce

Péd: * Péd: * Péd: * Péd:

Più lento.

Rit.

mf

p

Péd: * Péd. * Péd: *

A tempo.

f *Veloce.*

p

Péd: * Péd: *

f

p

Péd: * Péd: * Péd:

Péd: * Péd:

8

mf

Cresc.

Péd: *

8

Péd: * Péd:

p

Péd:

Péd: * Péd: * Péd:

f

ff

pp Rit.

Péd: Péd:

f

Péd: Péd: Péd: Péd:

ff

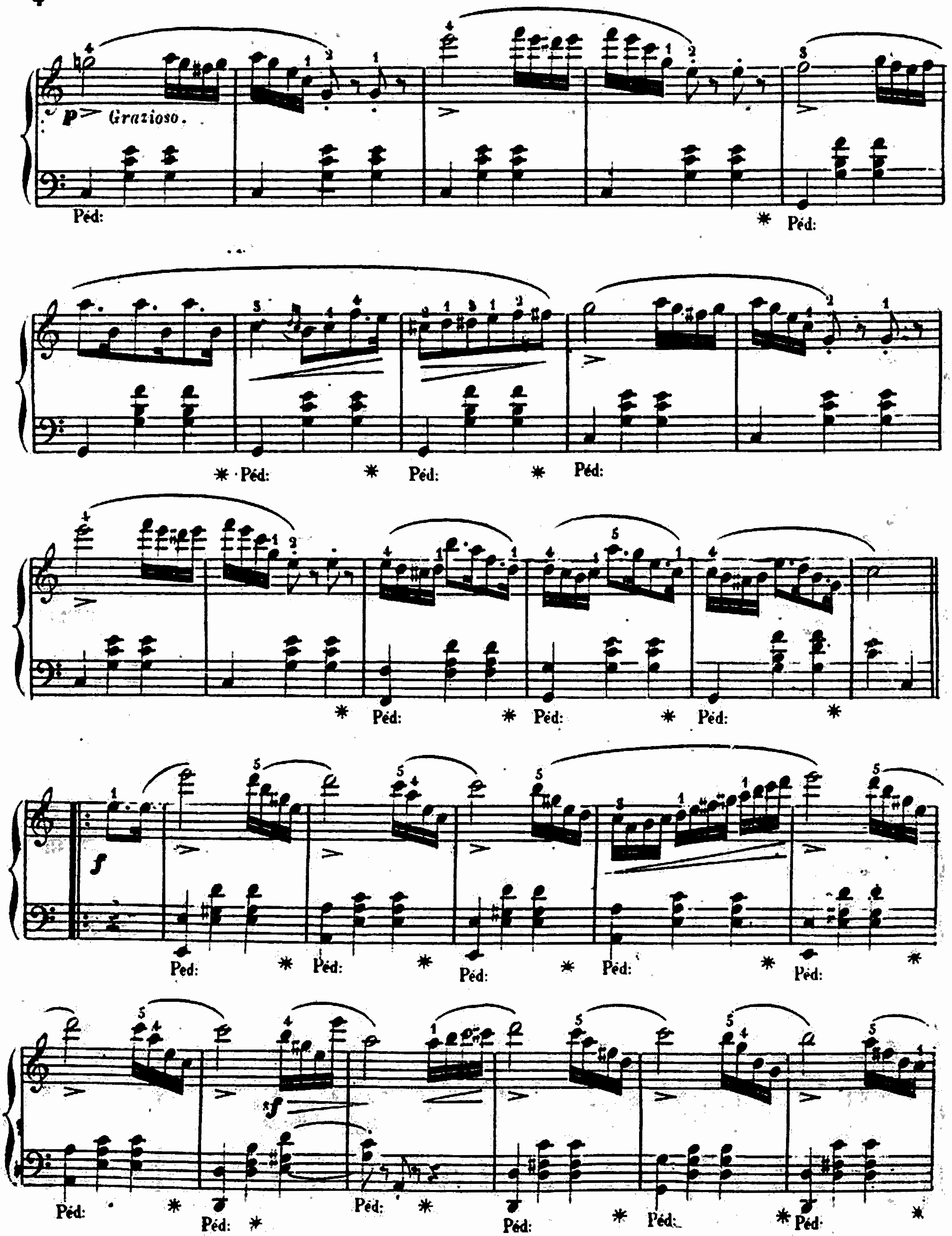
p
Grazioso.
Péd:
Péd:
Péd:
Péd:
Péd:
Péd:
Péd:
Péd:
f
Péd:
Péd:
Péd:
Péd:
Péd:
sf
Péd:
Péd:
Péd:
Péd:
Péd:
Péd:

Cresc.

Péd: * Péd: * Péd: * Péd: * Péd: *

ff

Péd: * Péd: * Péd: * Péd: *

Gracioso.

p

Péd: * Péd:

Péd: * Péd: * Péd:

Péd: * Péd: * Péd: * Péd: *

ff

p

Rit.

f

p

Dolce.

mf

Péd: * Péd: * Péd: *

Piu mosso.

ff

pp Rit.

f

Péd: * Péd: * Péd: * Péd: * Péd: *

Sempre cresc.

Péd: * Péd: * Péd: * Péd: *

ff

ff

Péd: * Péd: * Péd: * Péd: *

8

ff

Imp: Tilliard rue Nve Coquenard 11.