(63) 5096
C. DE M.
N°
Dépôt 1867 — N° 5096
(63)

À MON BEAU CHÂTEAU

QUADRILLE POUR PIANO

PAR

J. L. BATTMANN

N° 1, à deux mains, 4f 50.

N° 2, à quatre mains 4f 50.

PARIS,
ALFRED IKELMER et Cie Editeurs-Commissionnaires, Boulevard Poissonnière, 4.

Propriété pour tous pays

63

A MON BEAU CHÂTEAU.

QUADRILLE FACILE

POUR PIANO.

Par

J. L. BATTMANN.

LE PAS DE ZÉPHIRE.

N° 1.
PANTALON.

p

f

CODA.

f

FIN.

COMPAGNONS DE LA MARJOLAINE.

mf

D.C.

A.L. 6e 2724.

LE FURET DU BOIS JOLI.

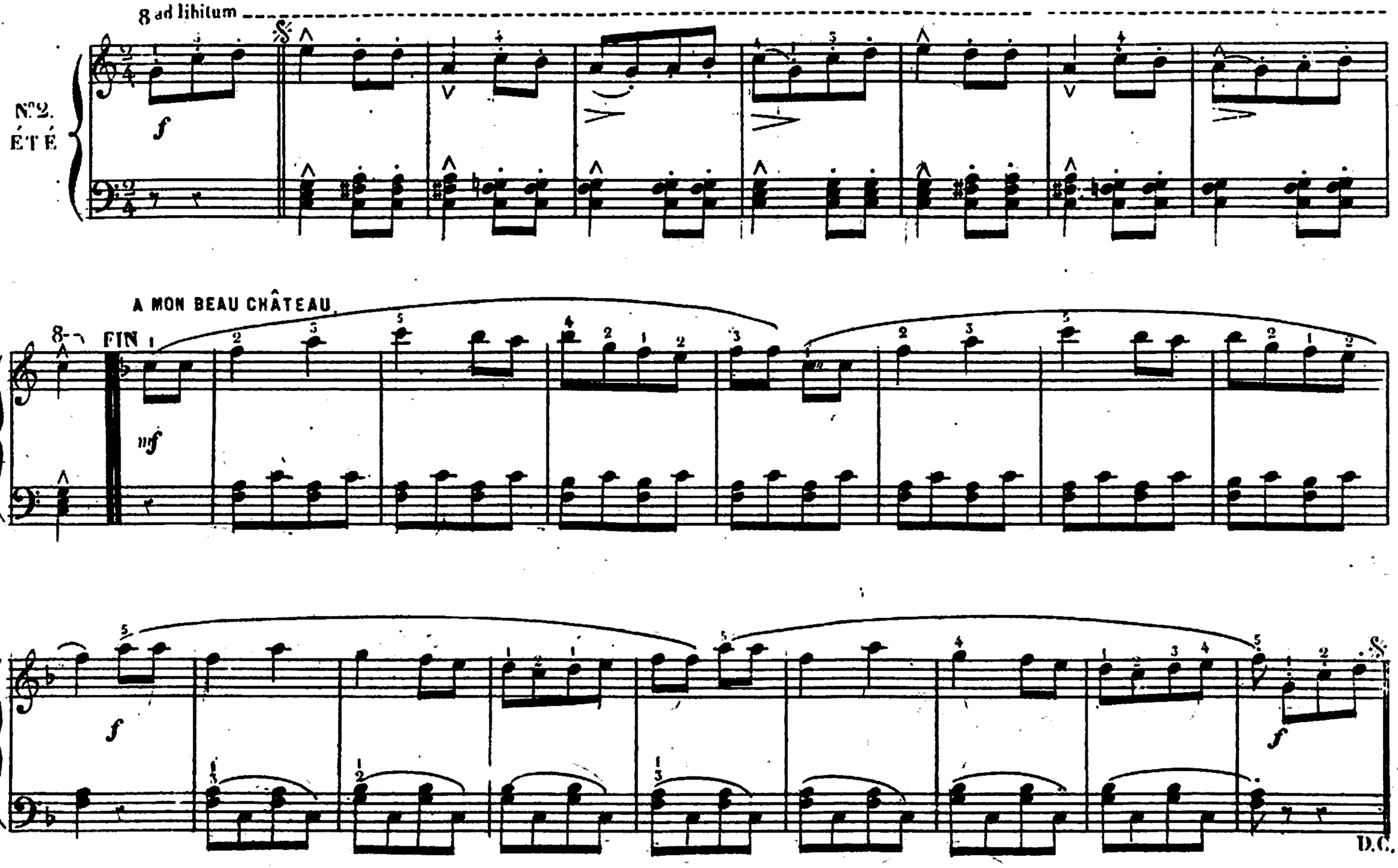

LA SABOTIÈRE.

N° 5.
POULE.

f *p* *mf*

f

CODA.

FIN.

ff

LA POLICHINELLE.

p *f*

D.C.

LA VIEILLE.

N° 4.
PASTOURELLE.

f

LE PETIT MARI.

FIN

mf

IL ETAIT UN' BERGERE.

p

mf

D.C.

SUR LE PONT D'AVIGNON.

N° 5.
FINALE.

p

f

pour passer à la 2me reprise

pour finir

FIN

ff

NOUS N'IRONS PLUS AU BOIS.

mf

f

p

D. C.

Paris, Imp. Bertauts Rue Rodier 47.