EDITION PETERS

No. 3619a

PH. EM. BACH

SONATE

H moll – Si mineur – B minor

Klavier und Violine

(Sitt)

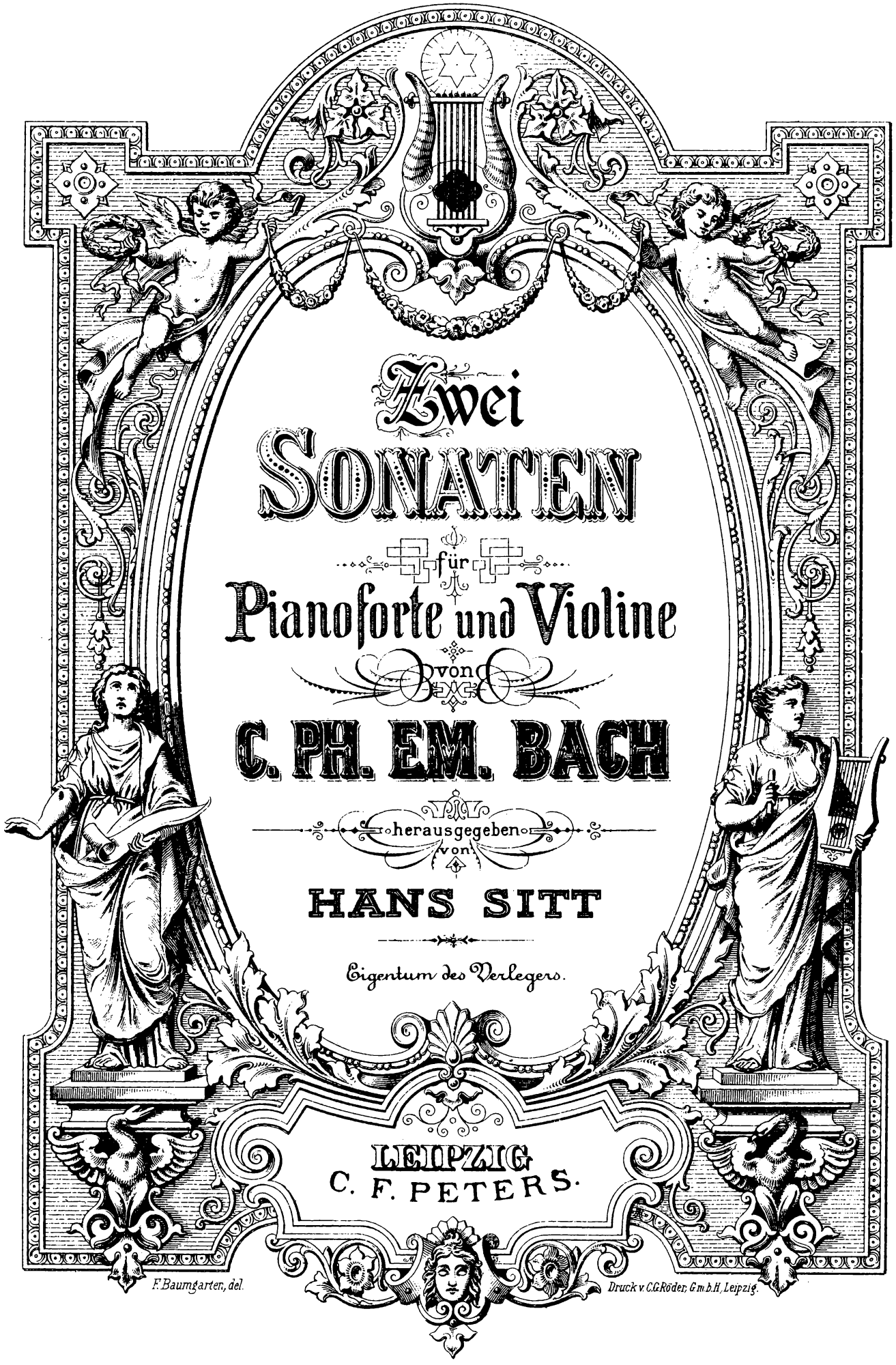

Zwei SONATEN

für

Pianoforte und Violine

von

C. PH. EM. BACH

herausgegeben von

HANS SITT

Eigentum des Verlegers.

LEIPZIG
C. F. PETERS.

F. Baumgarten, del.

Druck v. C.G. Röder, G.m.b.H., Leipzig.

10157 a. b.

SONATE I.

C. Ph. E. Bach.
(Komponiert 1763.)

Allegro moderato.

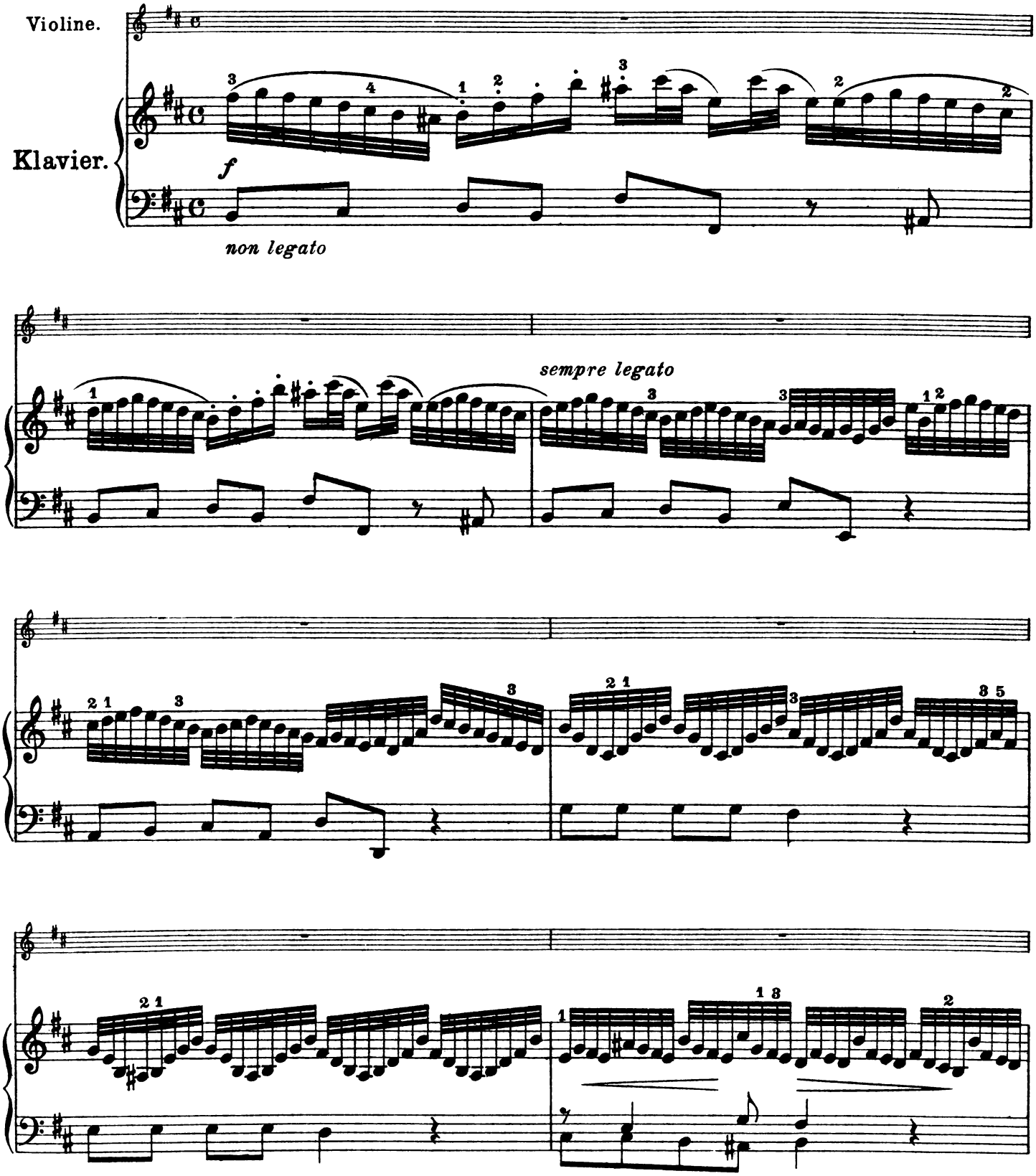

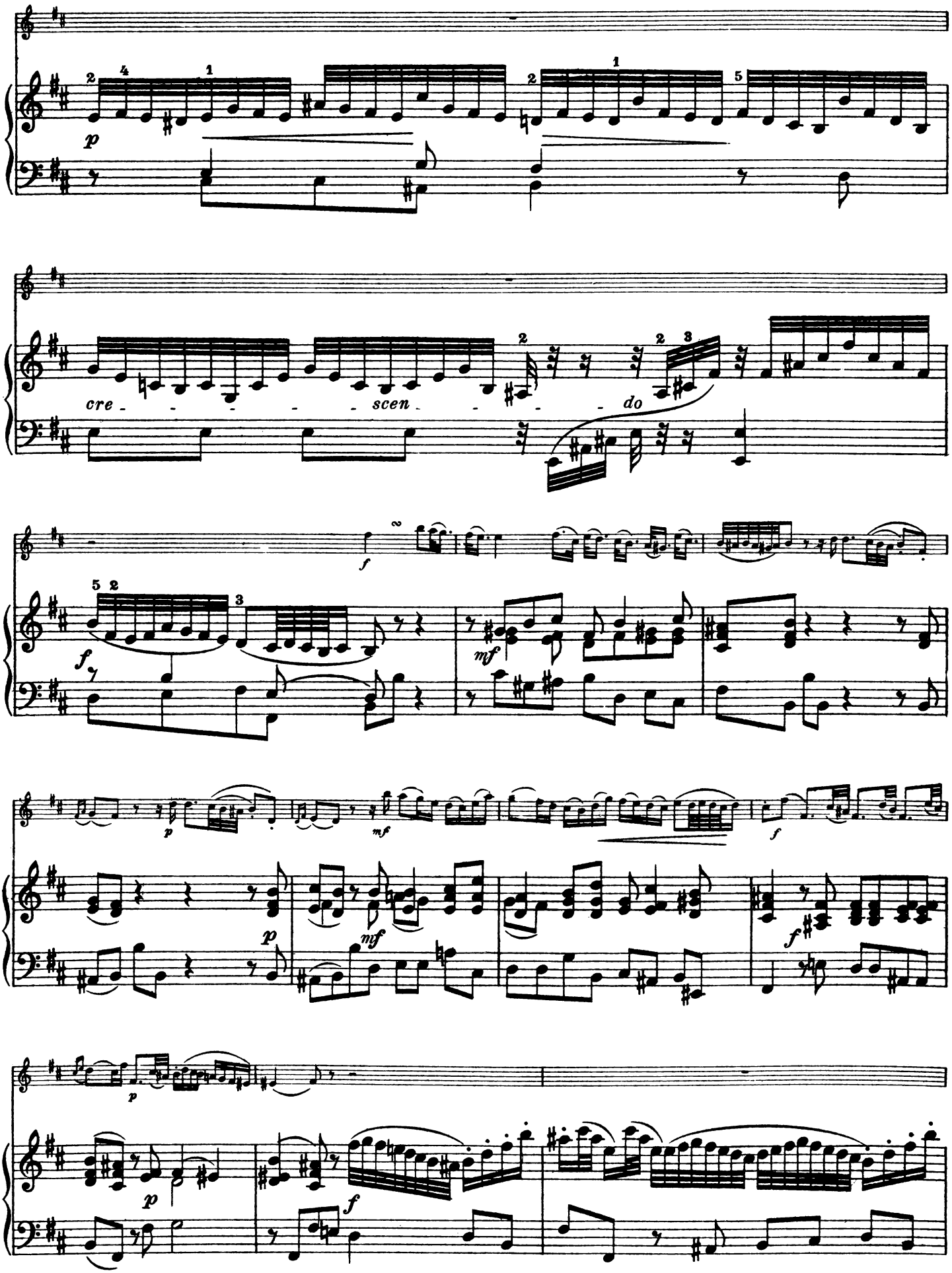
p
cre - - - - - - scen - - - - do
f
f
mf
p
mf
f
p
mf
f
p
p
f

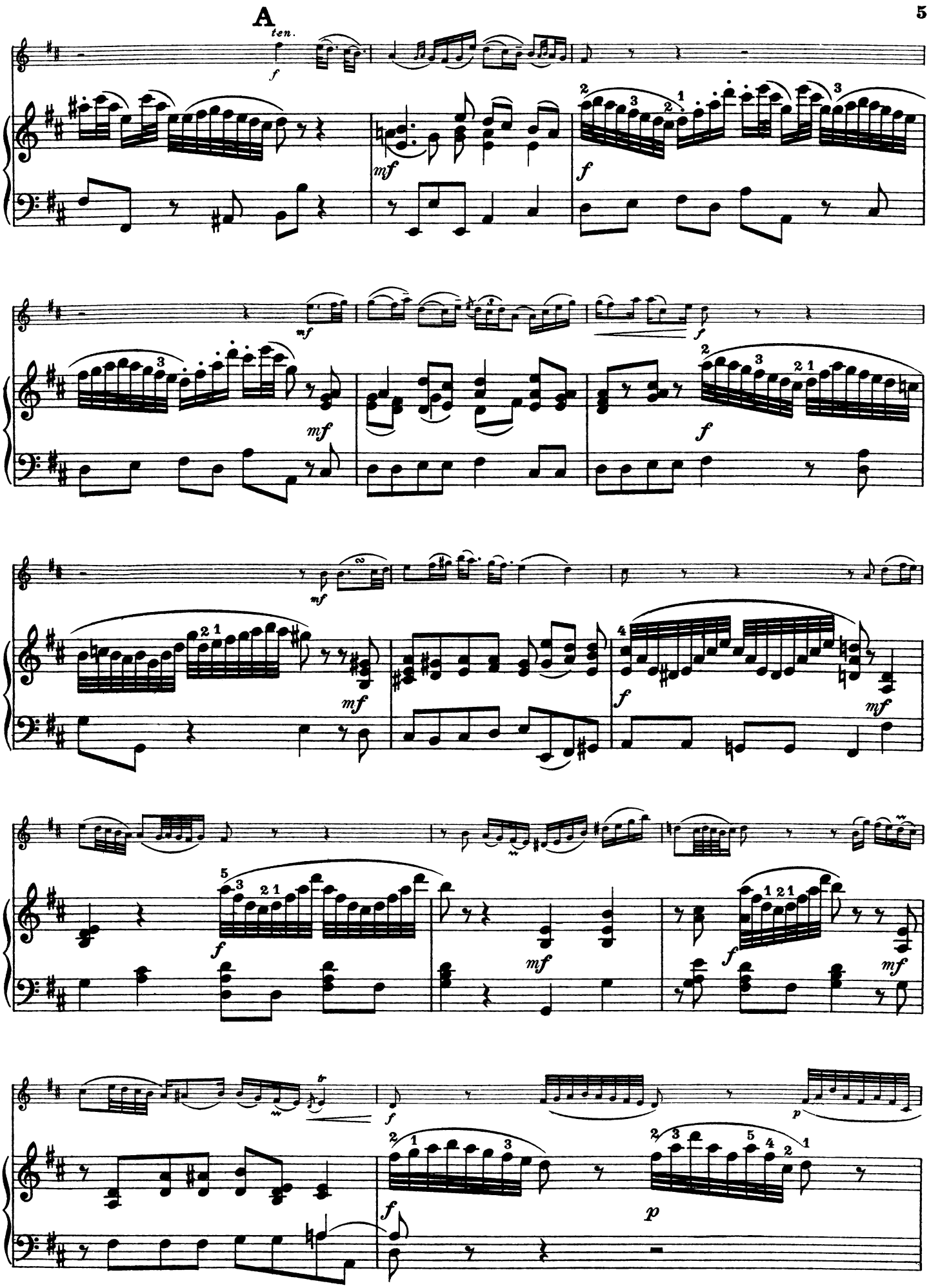
A
ten.

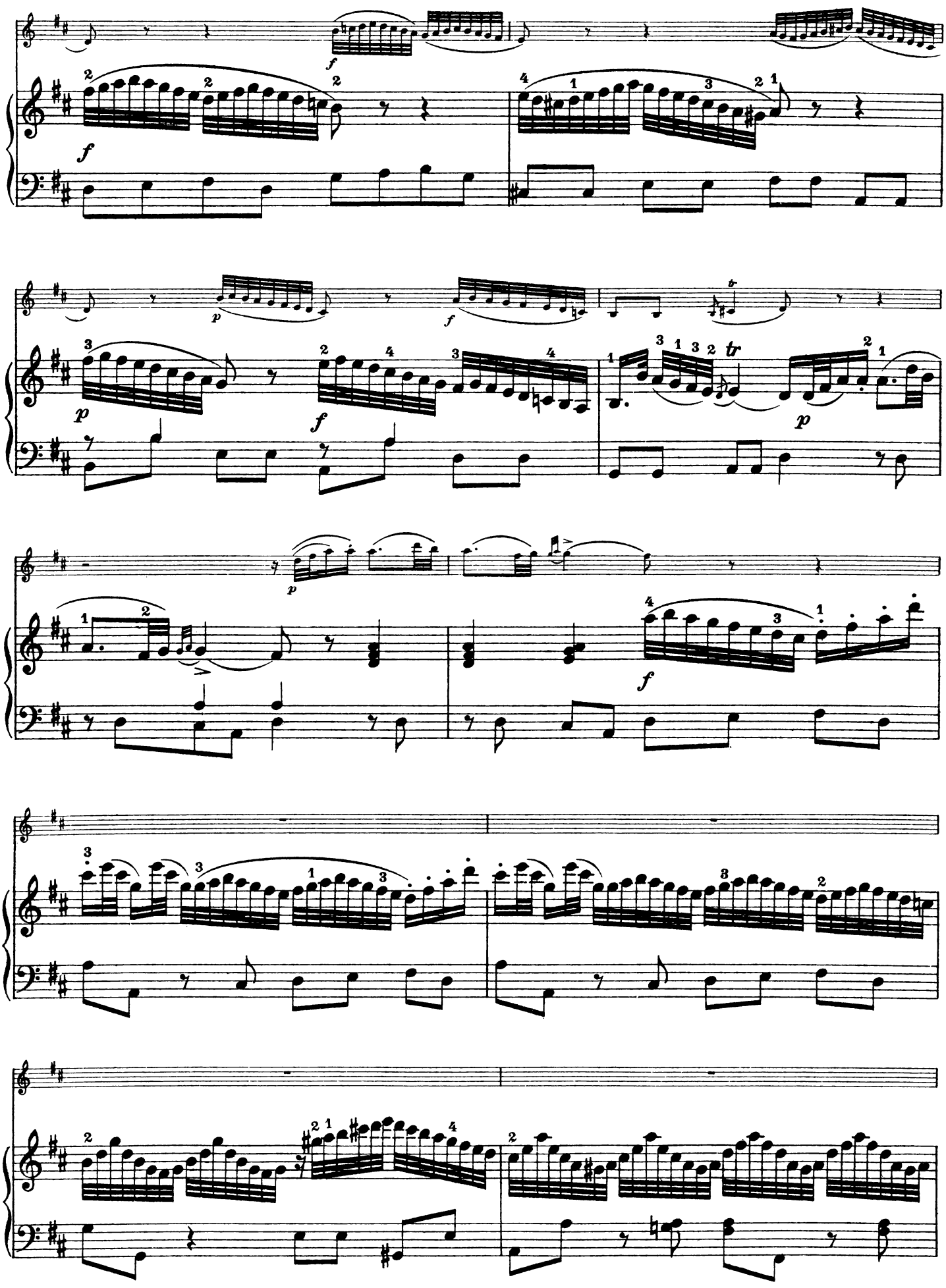

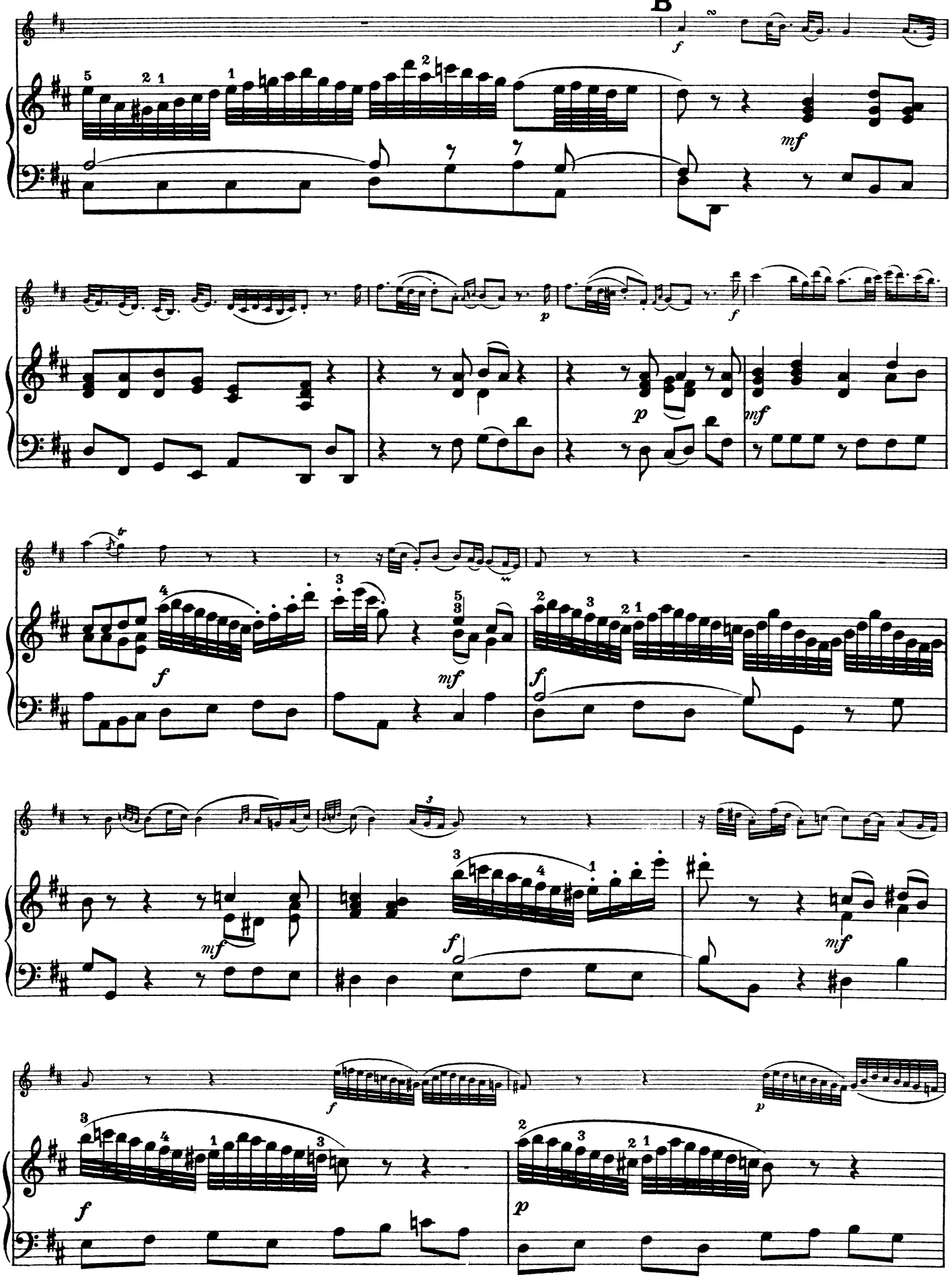
B
f
mf
p
f
p
mnf
f
mf
f
mf
f
mf
f
p
f
p

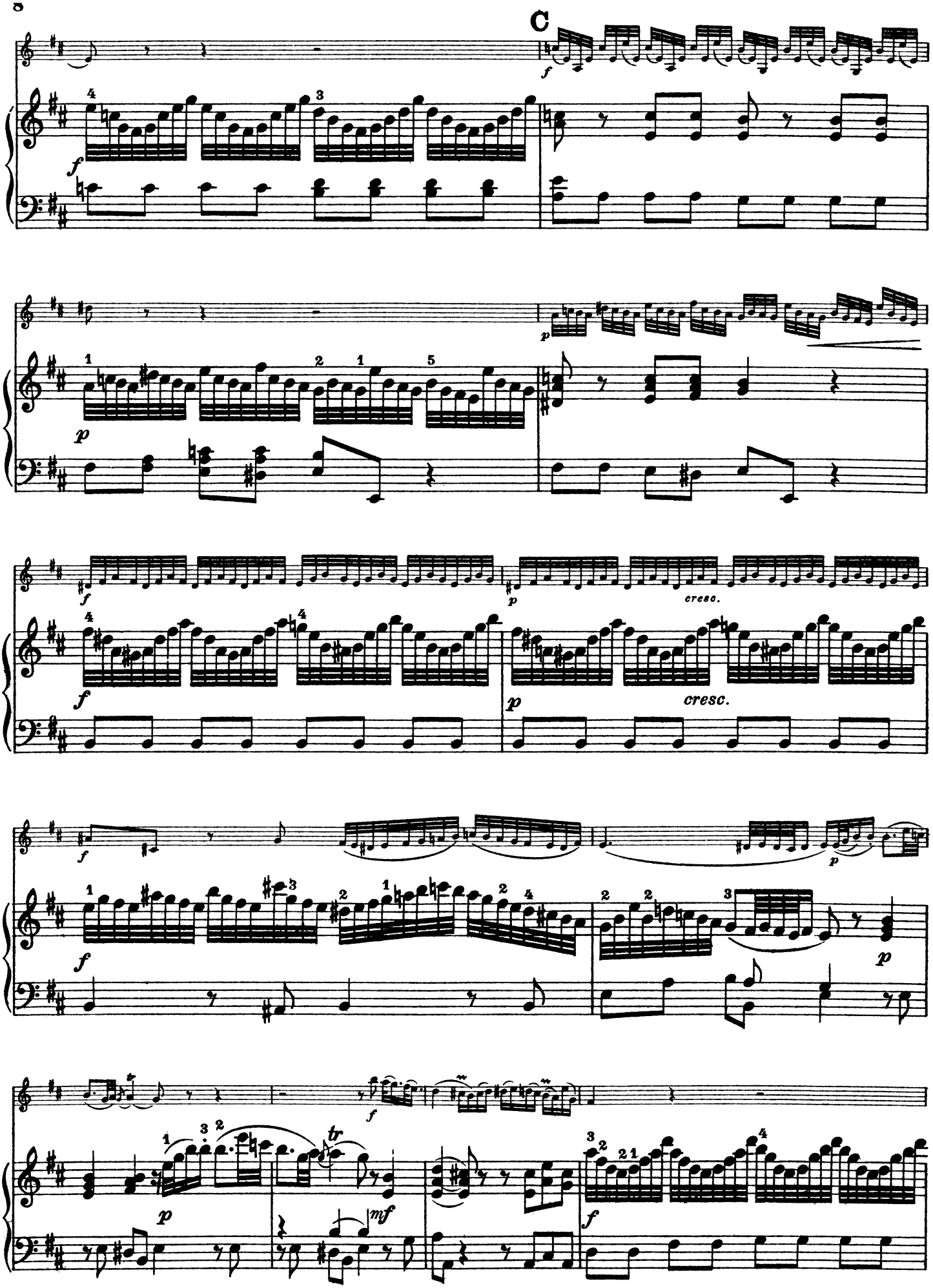
C
cresc.
cresc.

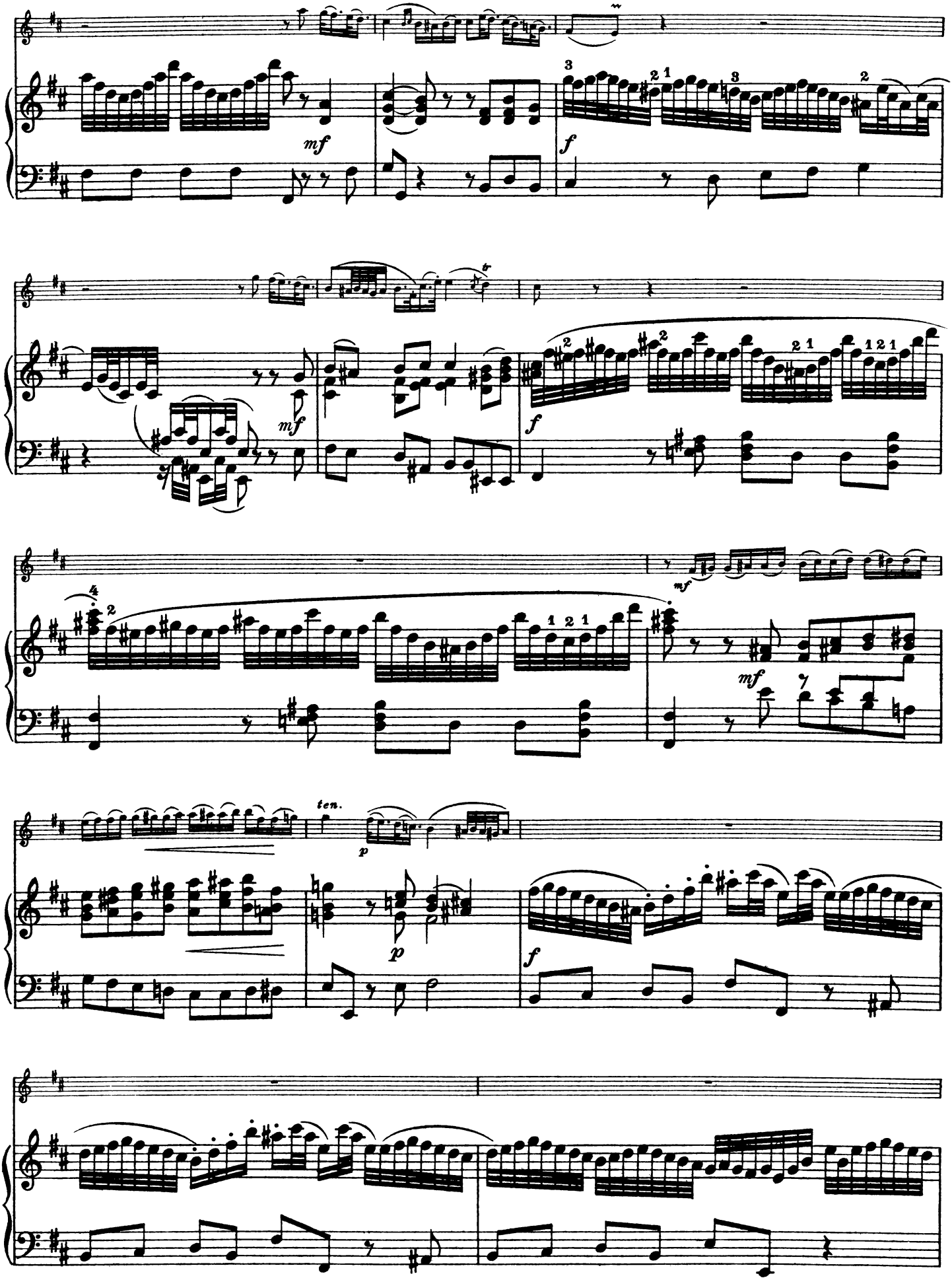
mf
f
mf
f
mf
mf
ten.
p
p
f

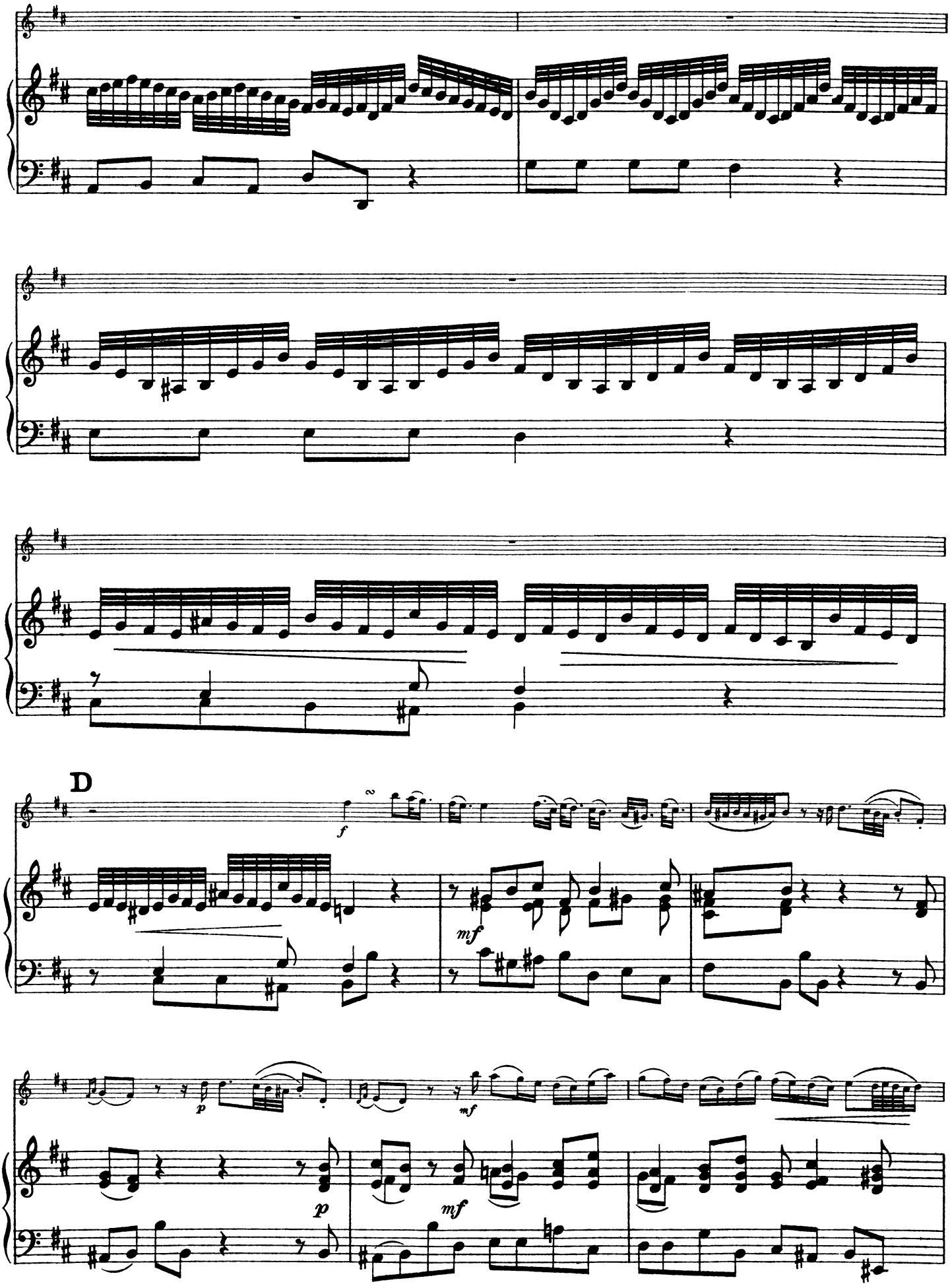
D
f
mf
p
mf
p
mf

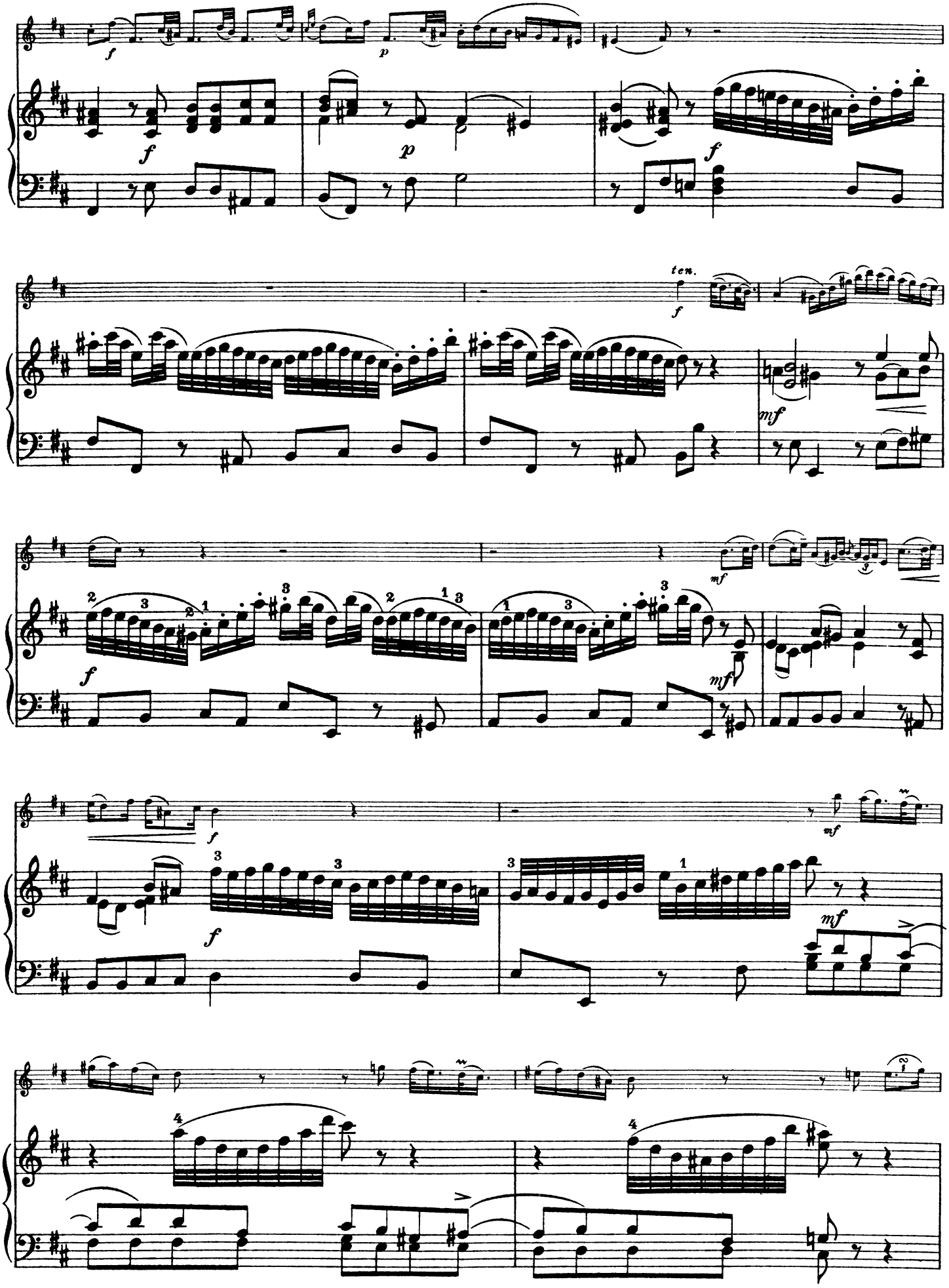
f
p
f
p
f
ten.
f
mf
mf
f
mf
f
mf
f
mf

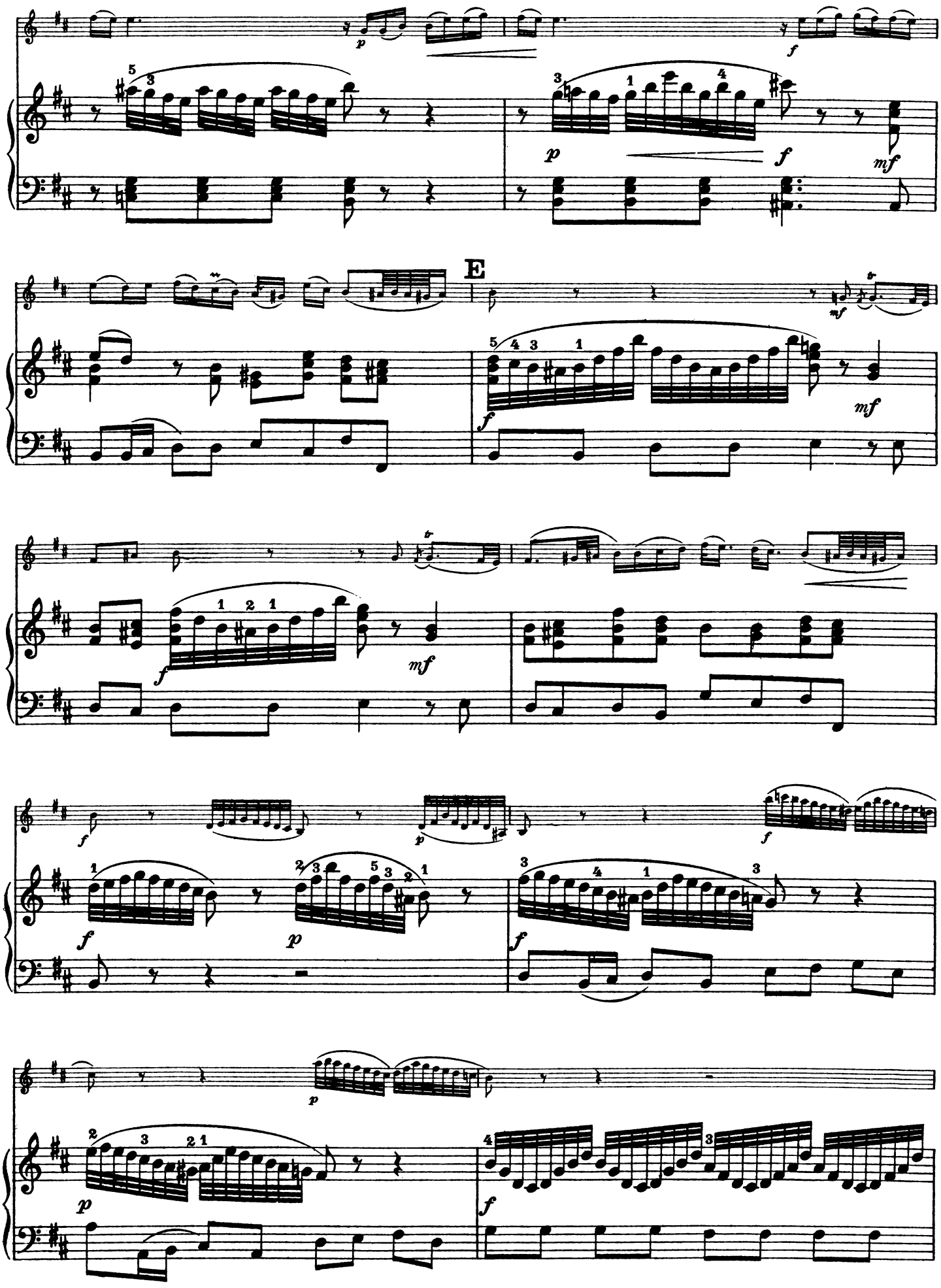
E

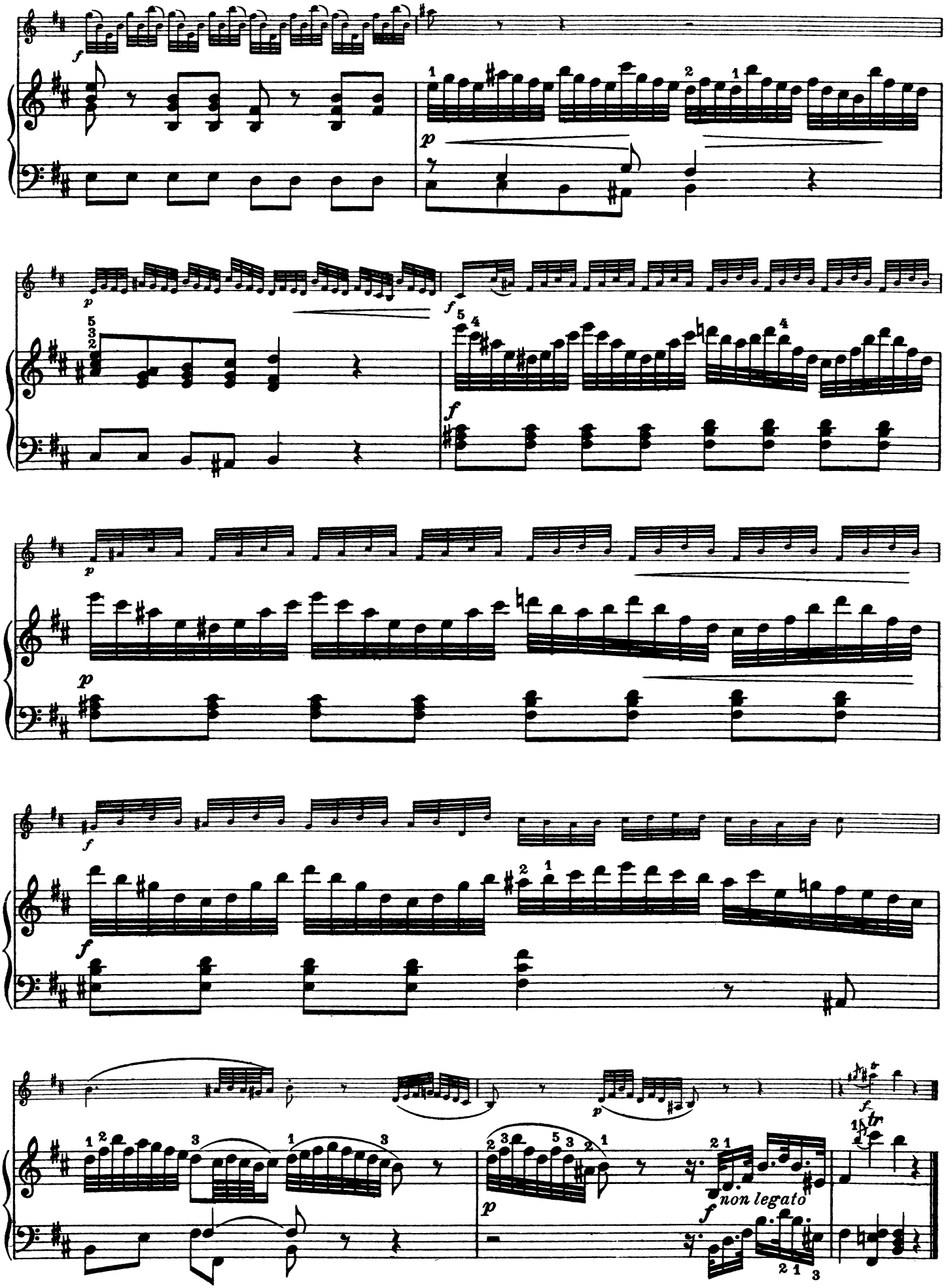
non legato

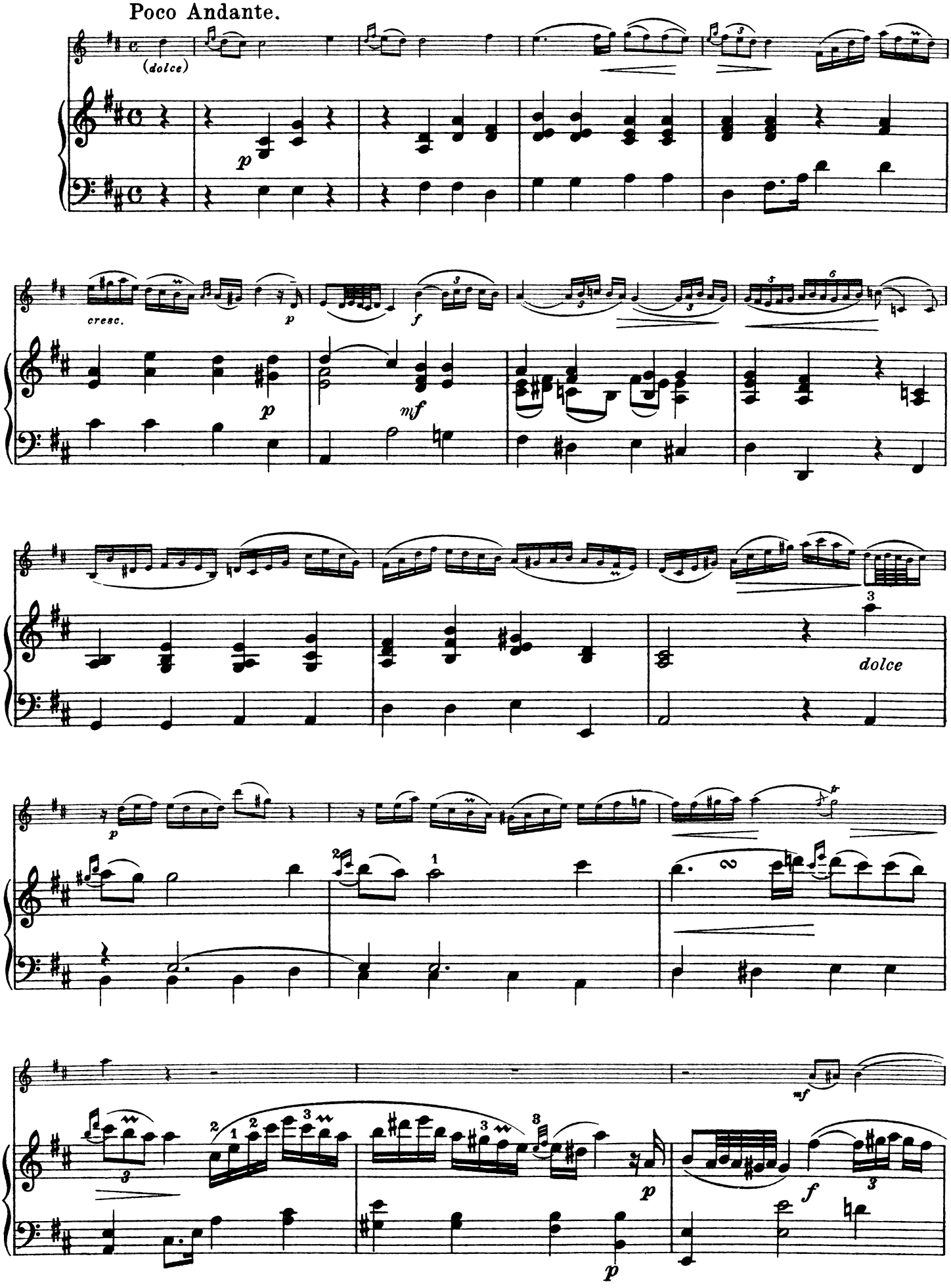
Poco Andante.
(dolce)
p
cresc.
p
f
p
mf
dolce
p
mf
p
f
p

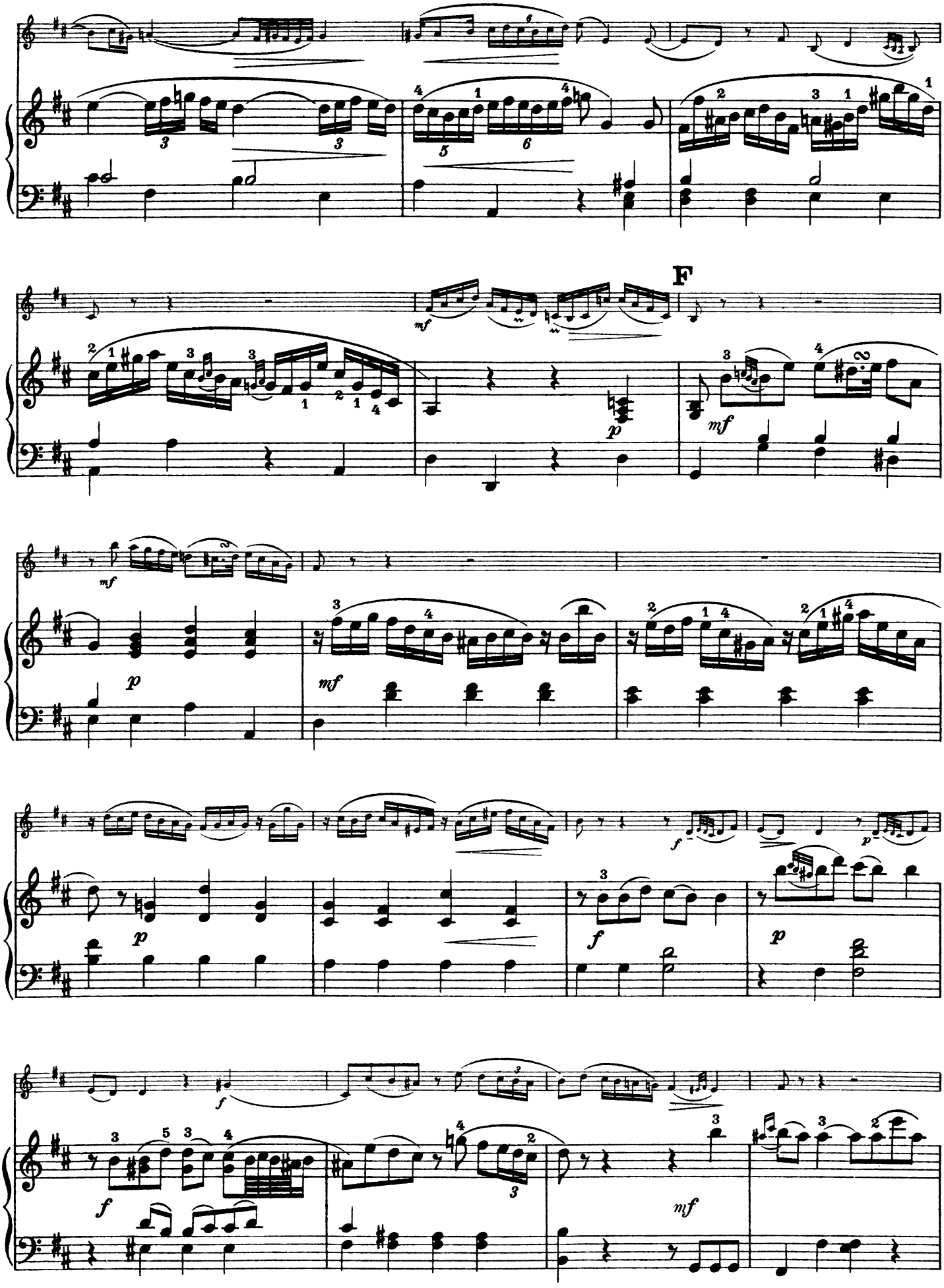
F
mf
p
mf
p
mf
p
f
p
f
f
mf

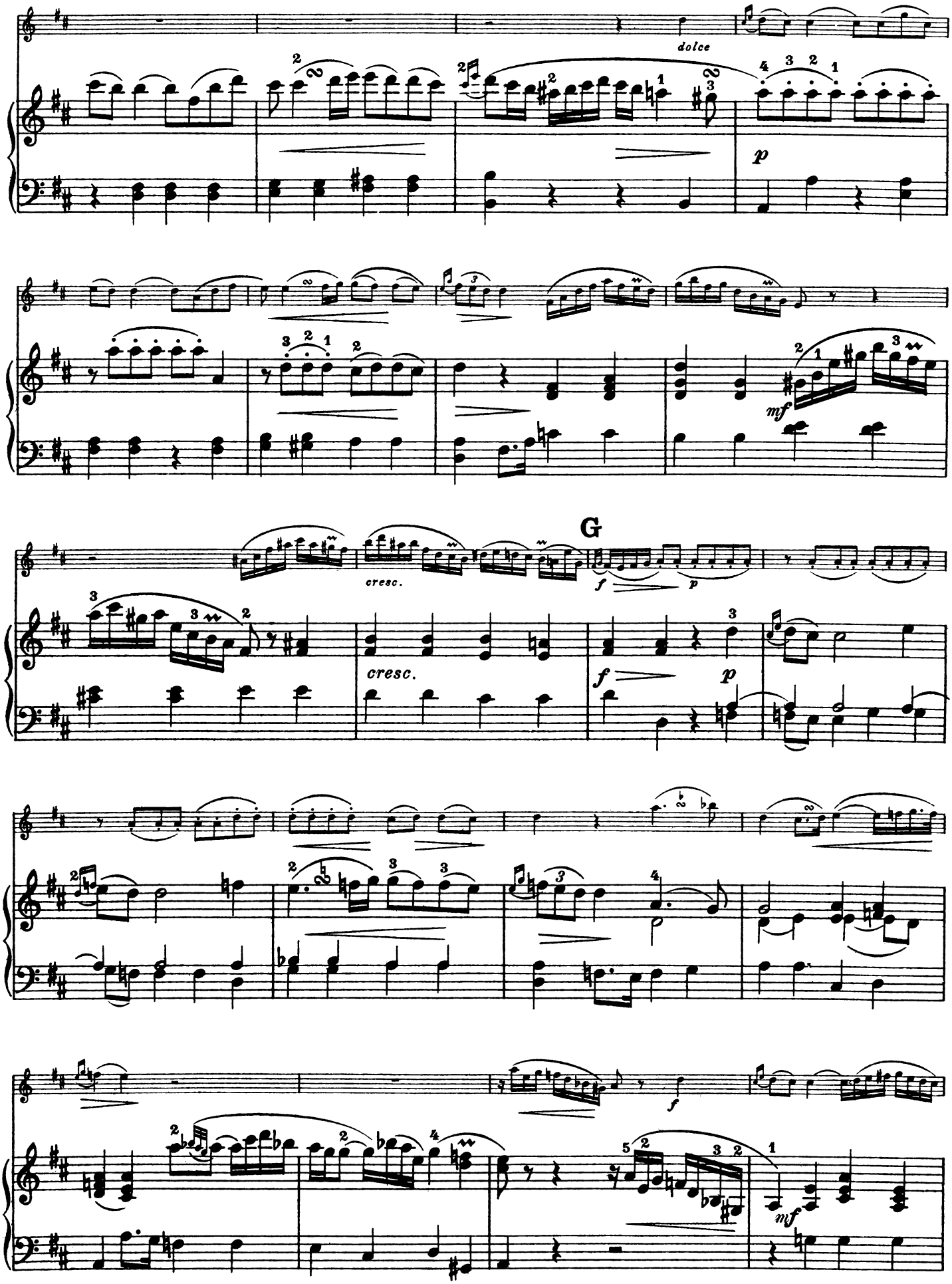
dolce
p
mf
G
cresc.
f
p
cresc.
f
p
f
mf

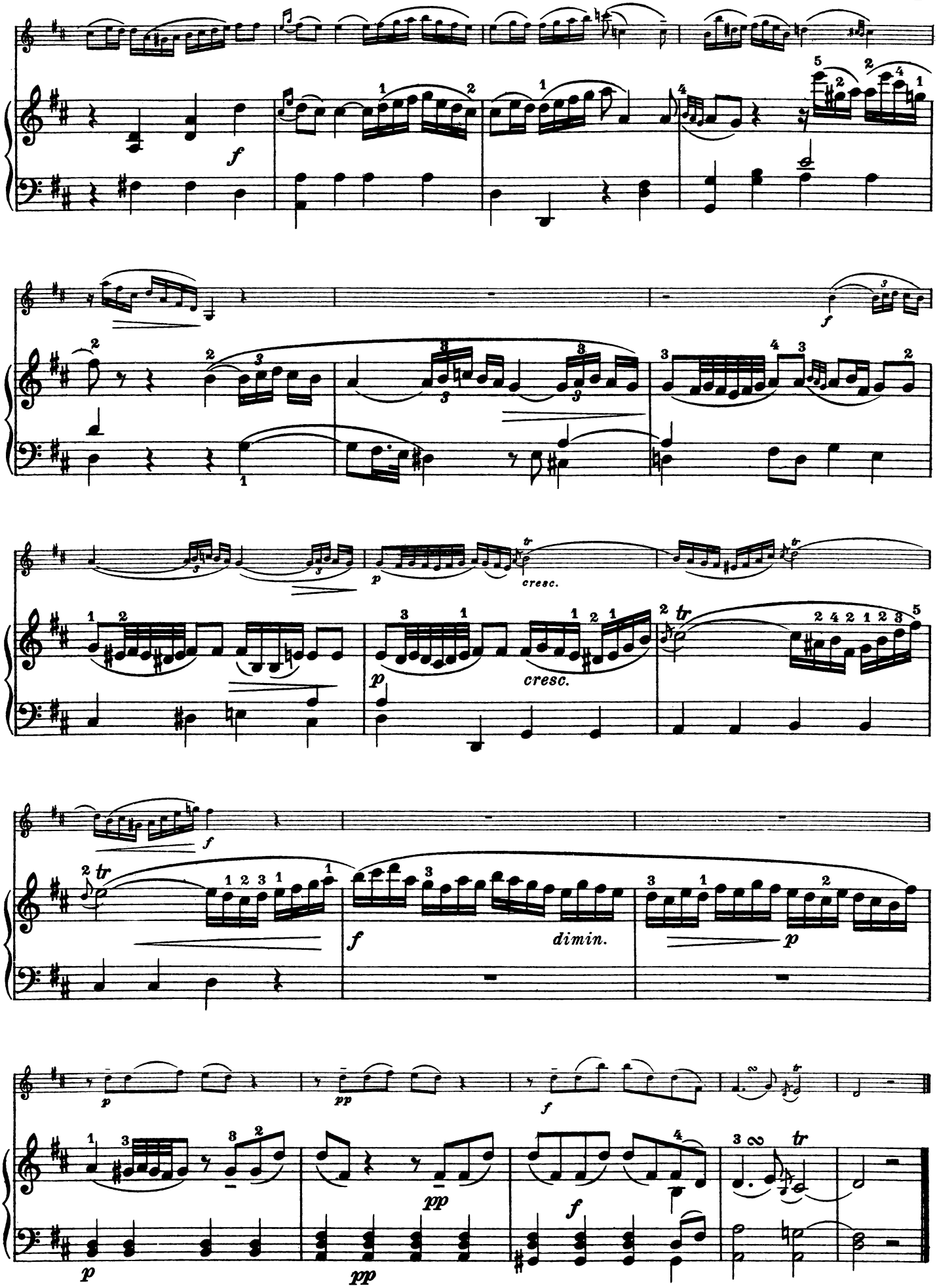
cresc.
cresc.
dimin.

Allegretto siciliano.

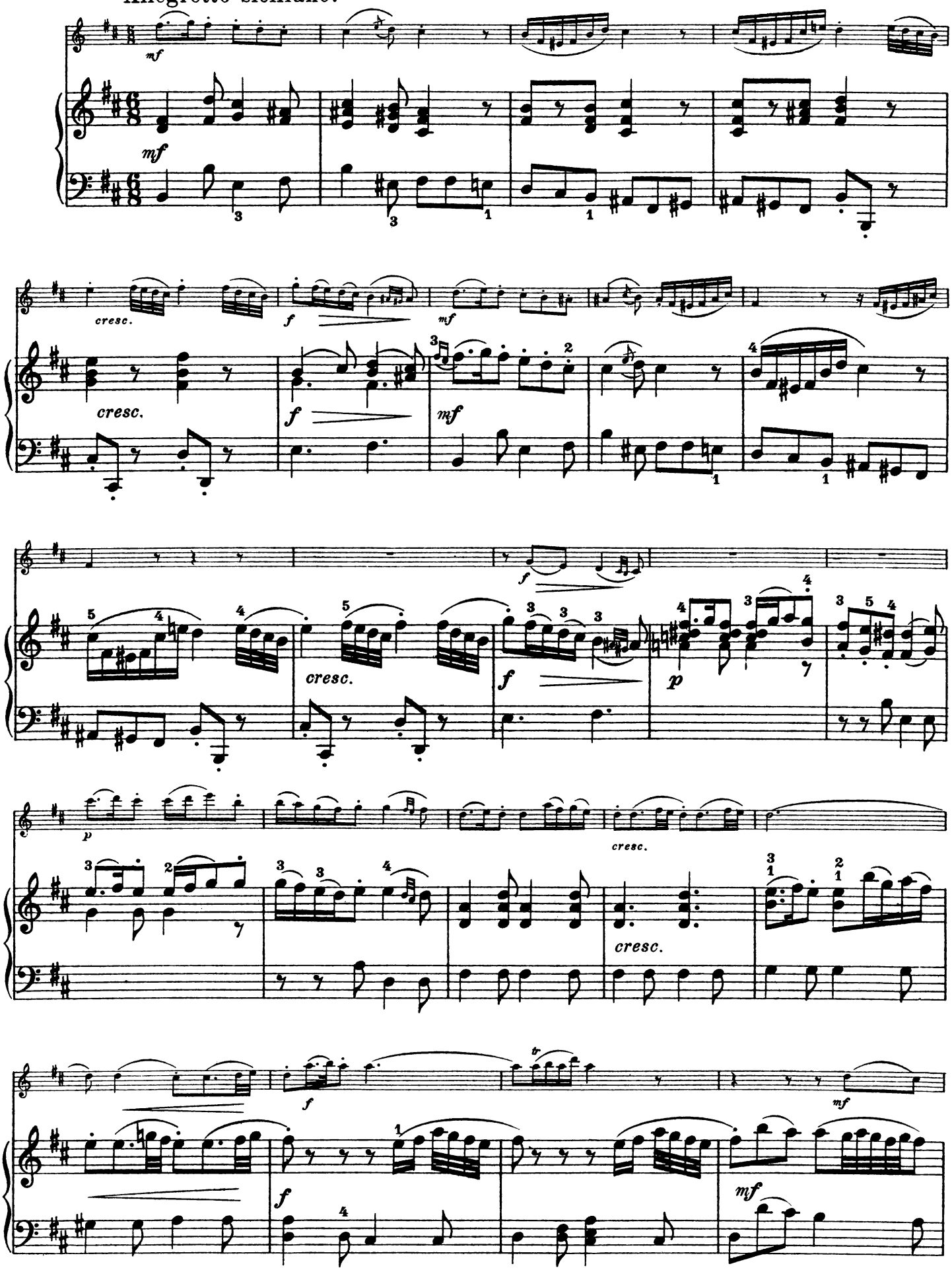

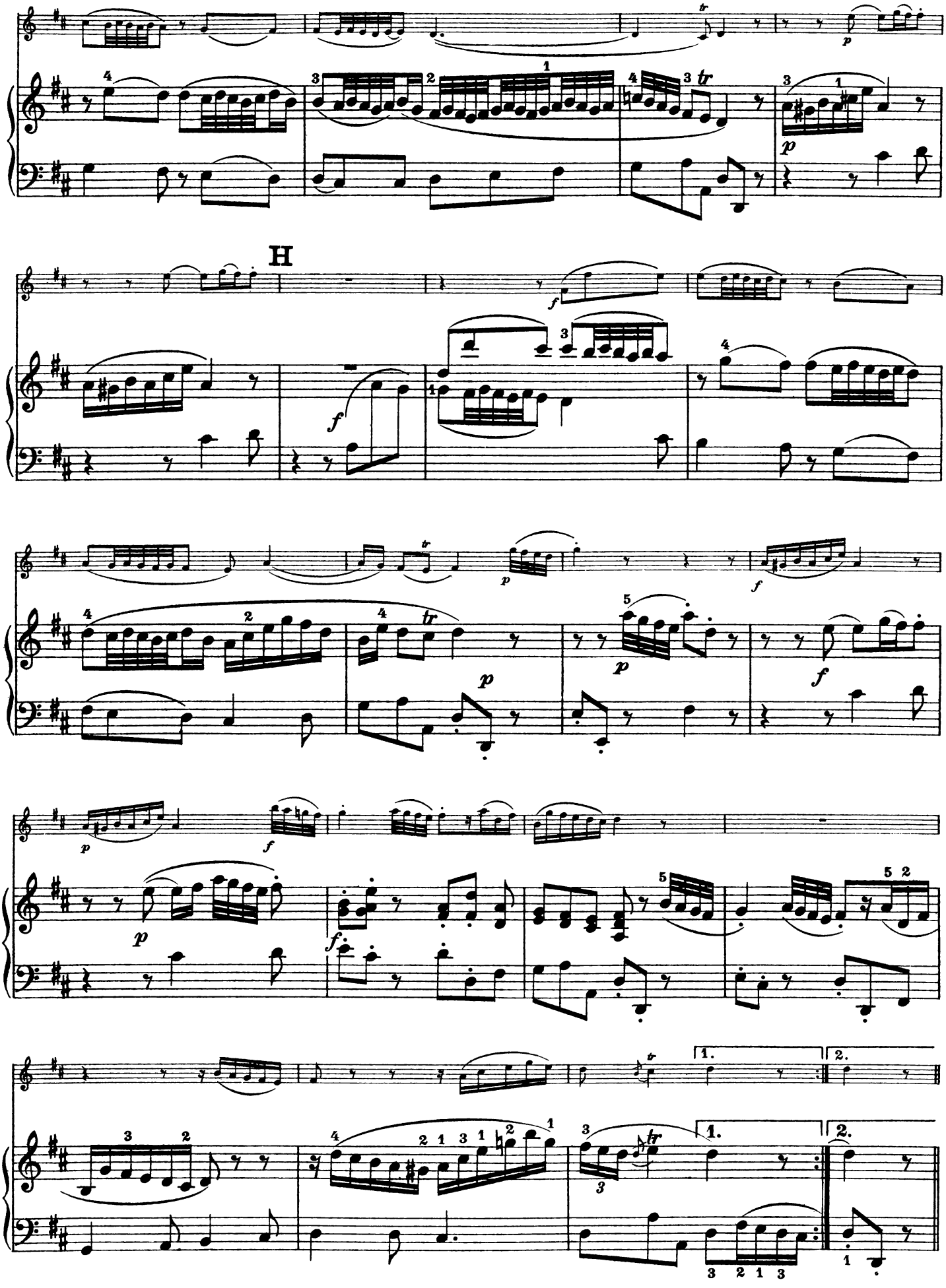
H

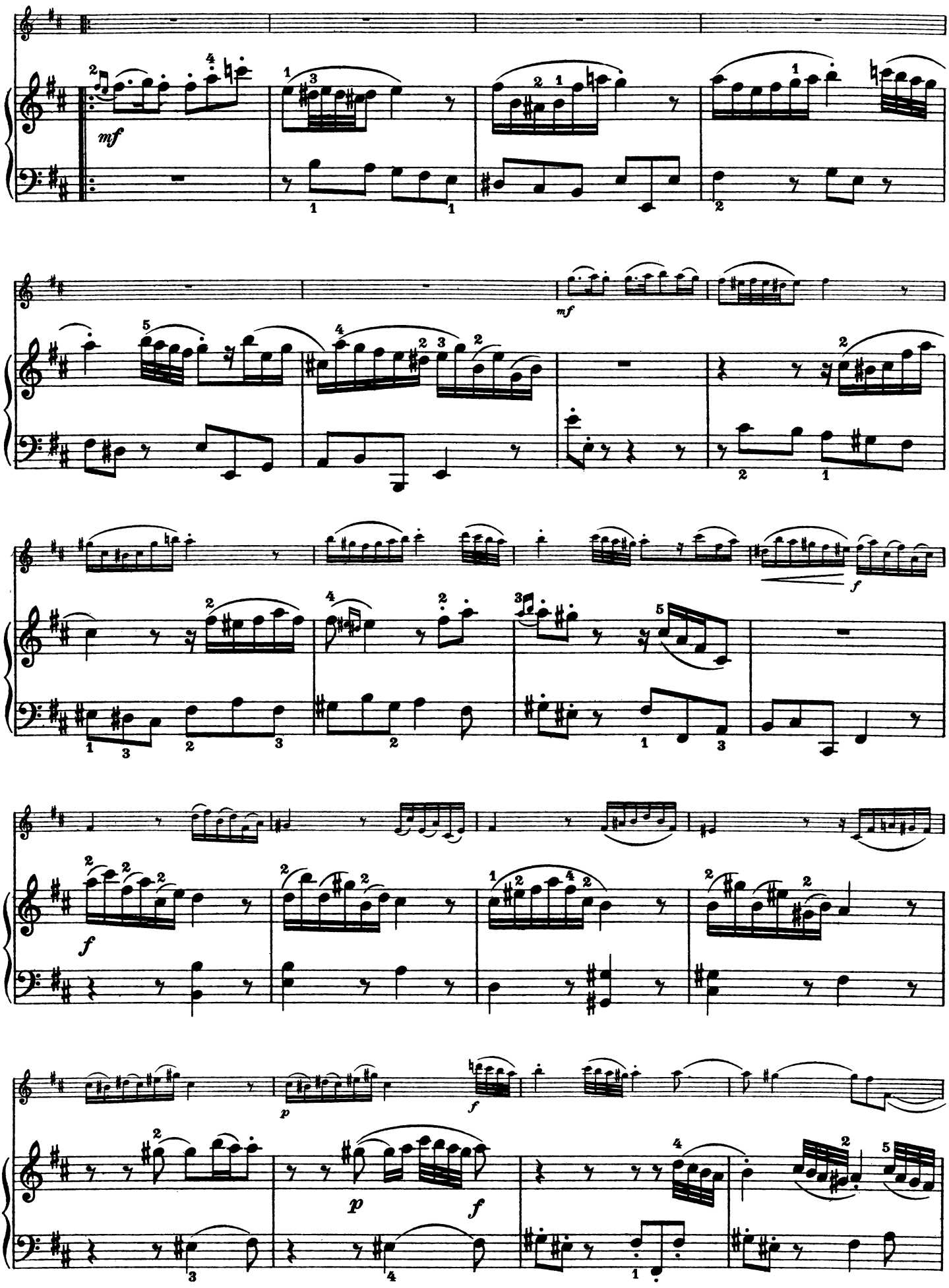
mf
mf
f
f
p
f
p
f

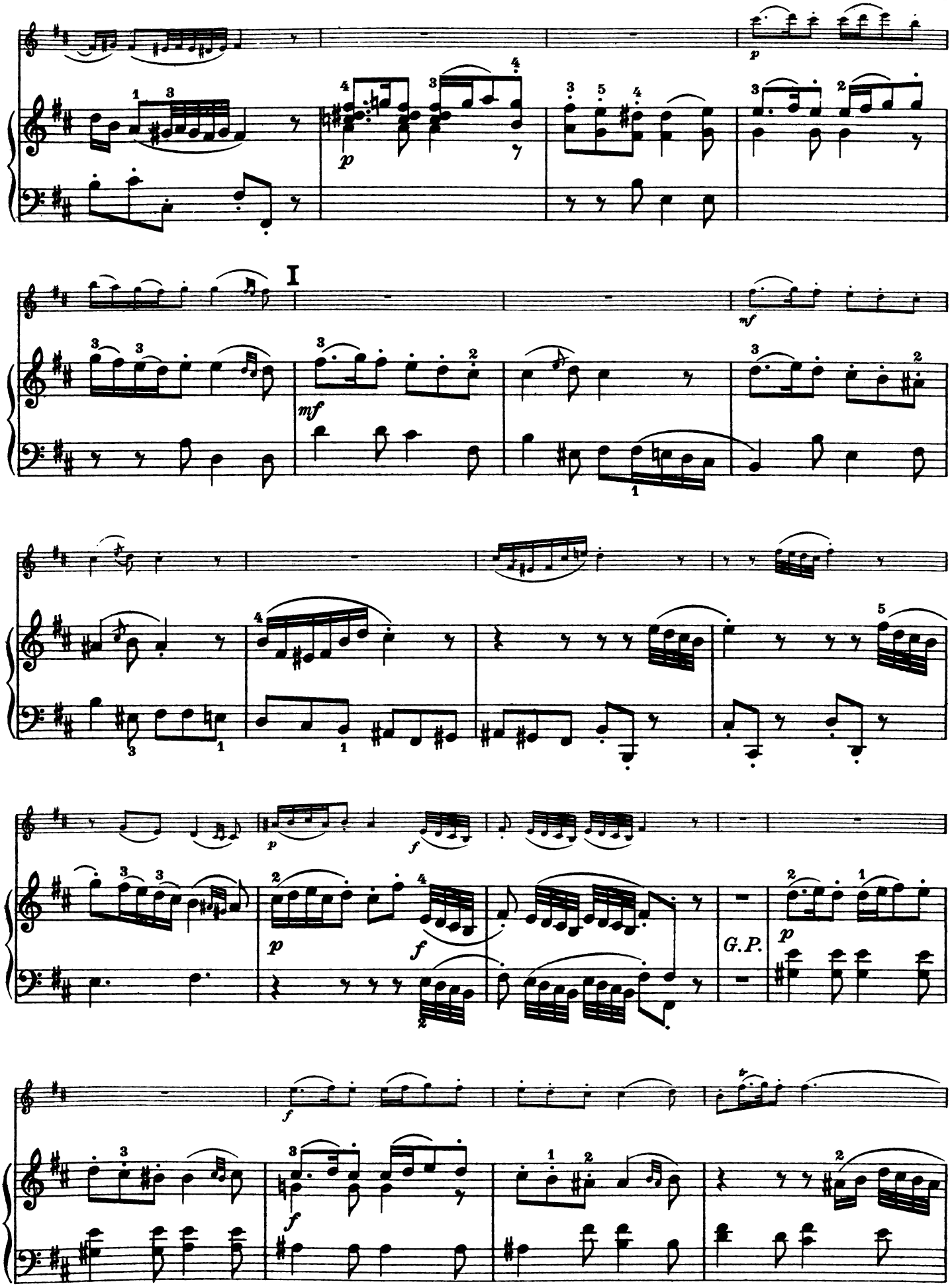
I
G.P.

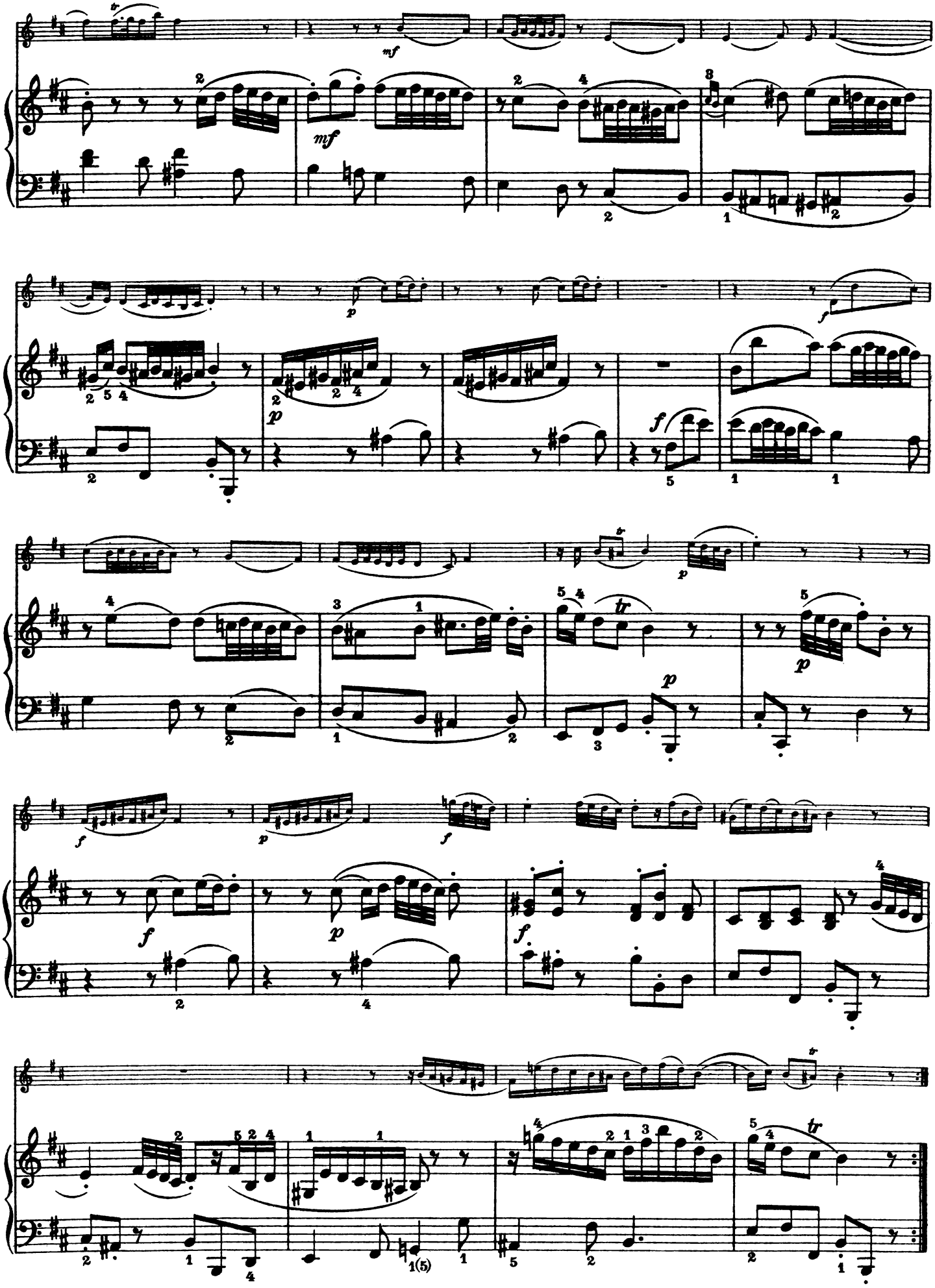

Klassische Klaviermusik

BACH, J. S., Sämtliche Werke in 23 Bänden

1/2 I, II Wohltemperiertes Klavier (Czerny).
1a/b Wohltemperiertes Klavier (Kroll), 2 Bände.
2790a/b Wohltemperiertes Klavier (Ruthardt), 2 Bde.
3180 Wohltemperiertes Klavier. Auswahl (Tausig). Band III—XXII herausgegeben von Czerny, Griepenkerl und Roitzsch.
200 III Kleine Präludien und Fugen.
201 IV Zwei- und dreistimmige Inventionen.
202 V Französische Suiten.
203/4 VI, VII Englische Suiten, 2 Bände.
205/6 VIII, IX Partiten, 2 Bände.
207 X Italienisches Konzert, Phantasie usw.
208 XI Ouvertüre, Phantasie und Fuge usw.
209 XII Aria c. 30 Var. (Goldberg Variationen).
210 XIII Vier Toccaten.
211 XIV Toccata, Präludium, Phantasie.
212 XV Phantasien, Fugen, Suite F moll usw.
213 XVI Sonaten A moll, C dur, D moll.
214 XVII Präludien, Suiten und Fugen.
215 XVIII Phantasien, Toccata usw.
216 XIX Capriccio, Sonata D dur, Fugen usw.
217 XX 16 Konzerte nach Vivaldi usw.
218 XXI Die Kunst der Fuge.
219 XXII Das musikalische Opfer.
1959 XXIII Supplement: Klavierbüchlein usw.
2791/98 Band III—X herausgegeben von Ruthardt.

CHOPIN (SCHOLTZ), Sämtliche Werke in 3 oder 12 Bänden

1900a/c Ausgabe in 3 Bänden.
1901 I Walzer.
1904 Walzer. Pracht-Ausgabe.
1902 II Mazurkas.
1903 III Polonaisen.
1904 IV Nocturnes.
1905 V Balladen und Impromptus.
1906 VI Scherzos und F moll-Phantasie.
1907 VII Etüden.
1908 VIII Präludien und Rondos.
1909 IX Sonaten.
1910 X Stücke (Berceuse, Barcarolle, Bolero usw.)
1911 XI Konzerte.
2895a/b Konzerte in Einzel-Ausgaben (Ruthardt).
1912 XII Konzertstücke.

BEETHOVEN

Sämtliche Werke in 7 Bänden

296a/b I, II Sonaten (Köhler u. Ruthardt), 2 Bände.
3 Sonaten in 1 Bande.
1801a/c Sonaten, Pracht-Ausgabe, 3 Bände.
1281 III Sonatinen (Köhler und Ruthardt).
297 IV Stücke, Rondos, Bagatellen usw.
298a/b V, VI Variationen, 2 Bände.
144 VII Konzerte und Phantasie Op. 80.
2894a/e Konzerte in Einzel-Ausgaben (Ruthardt).

HAYDN

Ausgewählte Werke

712a/d Sonaten (Ruthardt), 4 Bände.
1120 Zwölf kleine Stücke.
484 Kompositionen:
1. Andante varié.
2. Arietta con Variazioni.
3. Arietta con Variazioni.
4. Tema con Variazioni.
5. Air varié Cm.
6. Adagio F.
7. Fantasia C.
8. Capriccio G.

MOZART

Ausgewählte Werke in 4 Bänden

486 I Sonaten (Köhler u. Ruthardt).
485 Sonaten.
1800 Sonaten. Pracht-Ausgabe.
6 II Stücke (Phantasien, Rondos).
278 III Variationen (Köhler).
765 IV 8 berühmte Konzerte.
2897a/c 3 Konzerte in Einzel-Ausgaben (Ruthardt).
3909a/d 4 Konzerte in Einzel-Ausgaben (Ruthardt).

HÄNDEL

Ausgewählte Werke (Ruthardt)

4a Suite I-VIII: A dur, F dur, D moll, E moll usw.
4b Suite IX-XVI: G moll, D moll, E moll usw.
4c Kompositionen:
1. Trois Leçons.
2. Chaconne.
3. Sept Pièces.
4. Six Fugues.
4d Six Fughettes: C dur, D dur, F dur usw.
2669 Die ersten Studien.

SCHUBERT

Sämtliche Werke in 4 Bänden

488 I Sonaten (Köhler und Ruthardt).
716 II Kompositionen (Köhler und Ruthardt). (Fantasies, Impromptus usw.).
7 Dieselben. Volks-Ausgabe.
2235 Impromptus und Moments musicaux.
150 III Tänze (Walzer, Ländler usw.).
718 IV Supplement (Adagios, Scherzi).

WEBER

Sämtliche Werke in 1 Bande od. 3 Bänden

489 Ausgabe in 1 Bande.
717a/c Ausgabe in 3 Bänden.
717a I Sonaten.
717b II Polonaise, Rondo brillant, Polacca usw.
717c III Variationen und Konzerte.
2899 Konzertstück Op. 79 (Ruthardt).
2879 Op. 65 Aufforderung zum Tanz.

MENDELSSOHN (KULLAK), Sämtliche Werke in 5 Bänden

1708a I Lieder ohne Worte.
1704a Lieder ohne Worte. Pracht-Ausgabe.
1702 Lieder ohne Worte 8° (Ruthardt).
2619 Zwölf Lieder ohne Worte für die Jugend.
1791 Sämtl. Lieder ohne Worte u. Op. 14, 16, 72.
1708b II Op. 5 Capriccio, Op. 7 Charakterstücke, Op. 14 Rondo, Op. 16 Fantasies, Op. 33 Caprices, Op. 72 Kinderstücke.
1708c III Op. 28 Phantasie, Op. 35 Präludien, Op. 54 Variations sérieuses, Variationen, Etüden, Scherzos
1708d IV Konzerte. Op. 22 Capriccio, Op. 29 Rondo, Op. 40 Serenade.
2896a/b Konzerte in Einzel-Ausgaben (Ruthardt).
1708e V Supplement (3 Sonaten, Op. 104 Präludien, Op. 117—119 usw.)

SCHUMANN, Sämtliche Werke in 5 Bänden oder 30 Heften

2800a I Op. 68, 15, 124, 99, 18, 19, 82, 28.
2800b II Op. 6, 9, 21, 12, 16.
2800c III Op. 20, 26, 13, 17, 1, 2, 7, 8, 4, 5.
2800d IV Op. 82, 72, 28, 111, 76, 126, 133, 3, 10, 118.
2800e V Op. 11, 22, 14, 54, 92, 134, Op. posth.
2802 Albumblätter Op. 124.
2816 Allegro, Toccata Op. 8, 7.
2804 Arabeske, Blumenstück Op. 18, 19.
2803 Bunte Blätter Op. 99.
2807 Carnaval Op. 9.
2837 Concert sans Orchestre Op. 14.
2806 Davidsbündler Op. 6.
2824 Etudes d'après Paganini Op. 10.
2818 Etudes symphoniques Op. 13.
2812 Faschingsschwank Op. 26.
2822 Fughetten, Gesänge der Frühe Op. 126, 133.
2811 Humoreske Op. 20.
2818 Impromptus Op. 5.
2817 Intermezzi Op. 4.
2801 Jugend-Album, Kinderszenen Op. 68, 15.
1805 Jugend-Album Op. 68. Pracht-Ausgabe.
2466 Kinderszenen Op. 15.
2825 Klaviersonaten für die Jugend Op. 118
2819 Klavierstücke, Fugen Op. 82, 72.
2828 Konzert A moll Op. 54.
2829 Konzertstück, Allegro Op. 92, 134.
2810 Kreisleriana Op. 16.
2821 Märsche Op. 76.
2820 Nachtstücke, Phantasiestücke Op. 23, 111.
2808 Novelletten Op. 21.
2815 Papillons, Variationen Op. 2, 1.
2814 Phantasie Op. 17.
2809 Phantasiestücke Op. 12.
2805 Romanzen, Waldszenen Op. 28, 82.
2830 Scherzo, Presto, Canon (Op. posth.).
2826a/b Sonaten Op. 11, 22, 2 Hefte.
2823 Studien nach Paganini Op. 3.
2816 Toccata, Allegro Op. 7, 8.
2805 Waldszenen, Romanzen Op. 82, 28.