DIE EXTRAVAGANTEN.

WALZER

für das

PIANO-FORTE.

Componirt, und den

HERREN HÖRERN DER RECHTE

an der Hochschule in Wien

achtungsvoll gewidmet

von

Johann Strauss.

No. 12113. *265.s Werk.* *Preis 45 xr CM.*

Eigenthum der Verleger.

Eingetragen in das Archiv der Musikalien-Verleger.

Wien, bei Carl Haslinger quondam Tobias,

k. k. Hof- und privil. Kunst- und Musikalienhändler.

Leipzig, bei B. Hermann.

Paris, bei L. Mayaud & Co. London, bei Cocks & Co.
Petersburg, bei A. Büttner. Mailand, bei T. Ricordi.
Brüssel, bei Geb. Schott. Mendrisio, bei Pozzi.

Die Extravaganten.

WALZER

von

JOHANN STRAUSS.

205tes Werk.

Allegro.

Jntroduction.

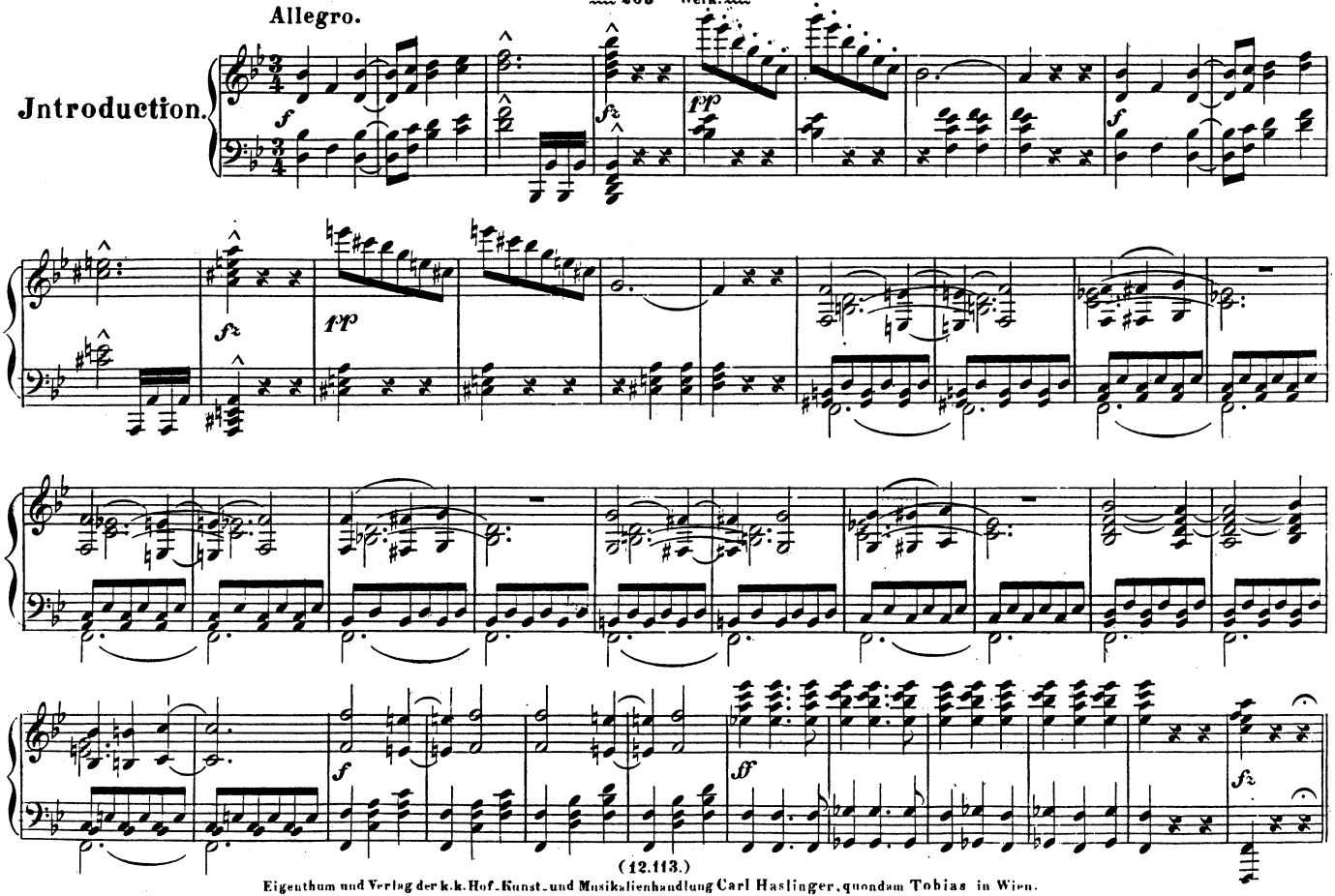

(12.113.)

Eigenthum und Verlag der k.k. Hof-Kunst- und Musikalienhandlung Carl Haslinger, quondam Tobias in Wien.

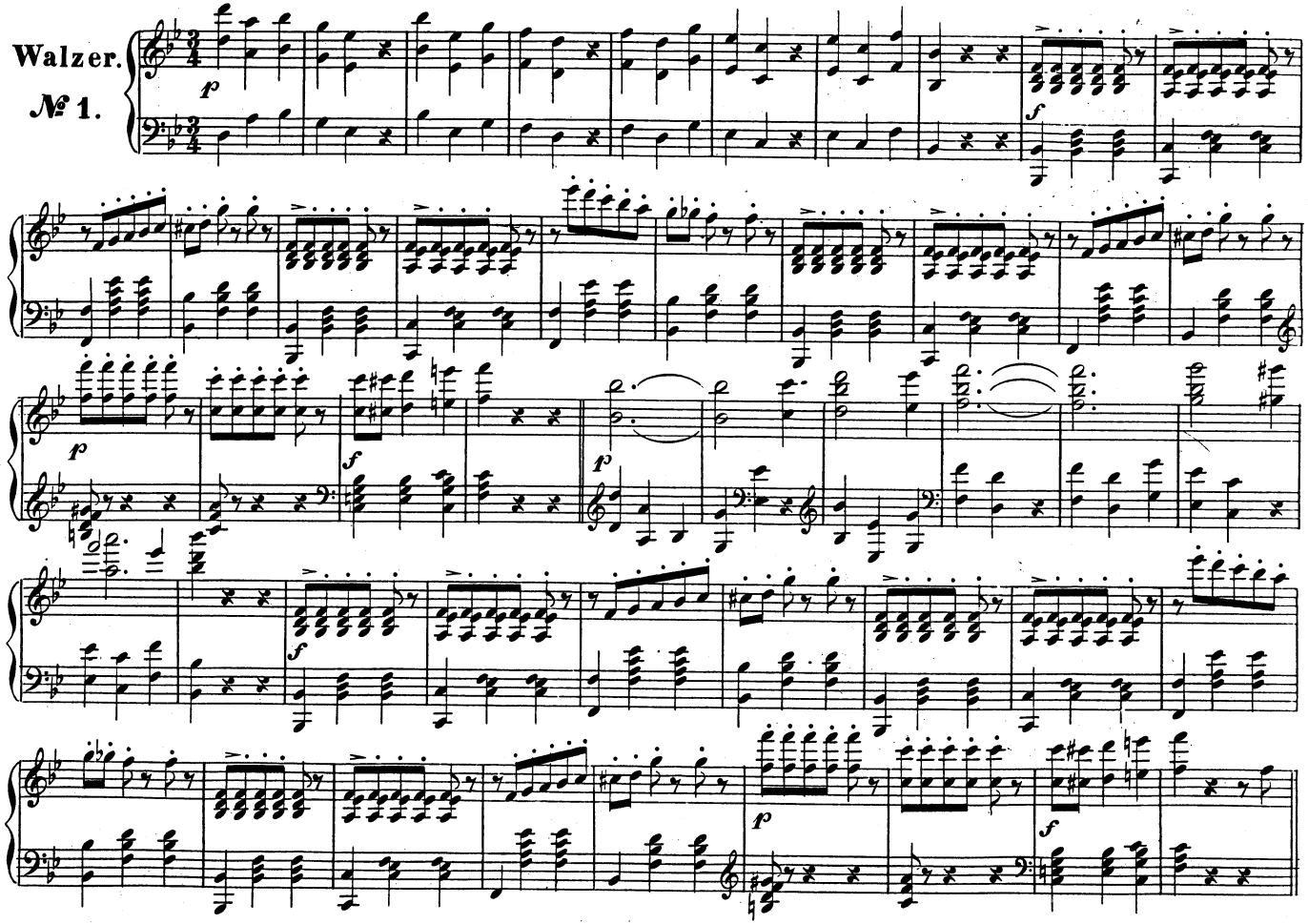
Walzer.
№ 1.

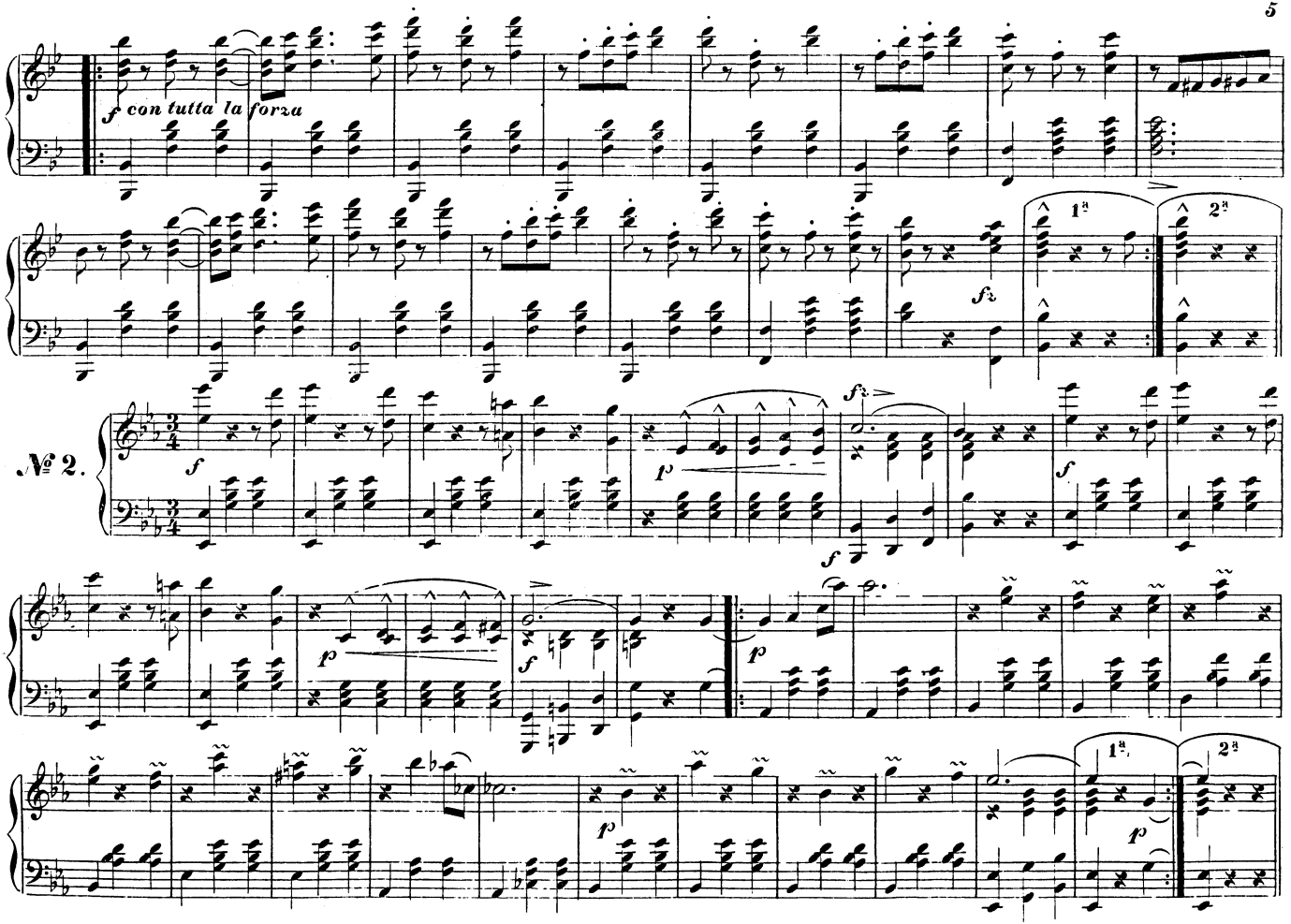
f con tutta la forza
1ª
2ª
fz
№ 2.
f
p
fz
f
p
f
p
p
1ª
2ª
p

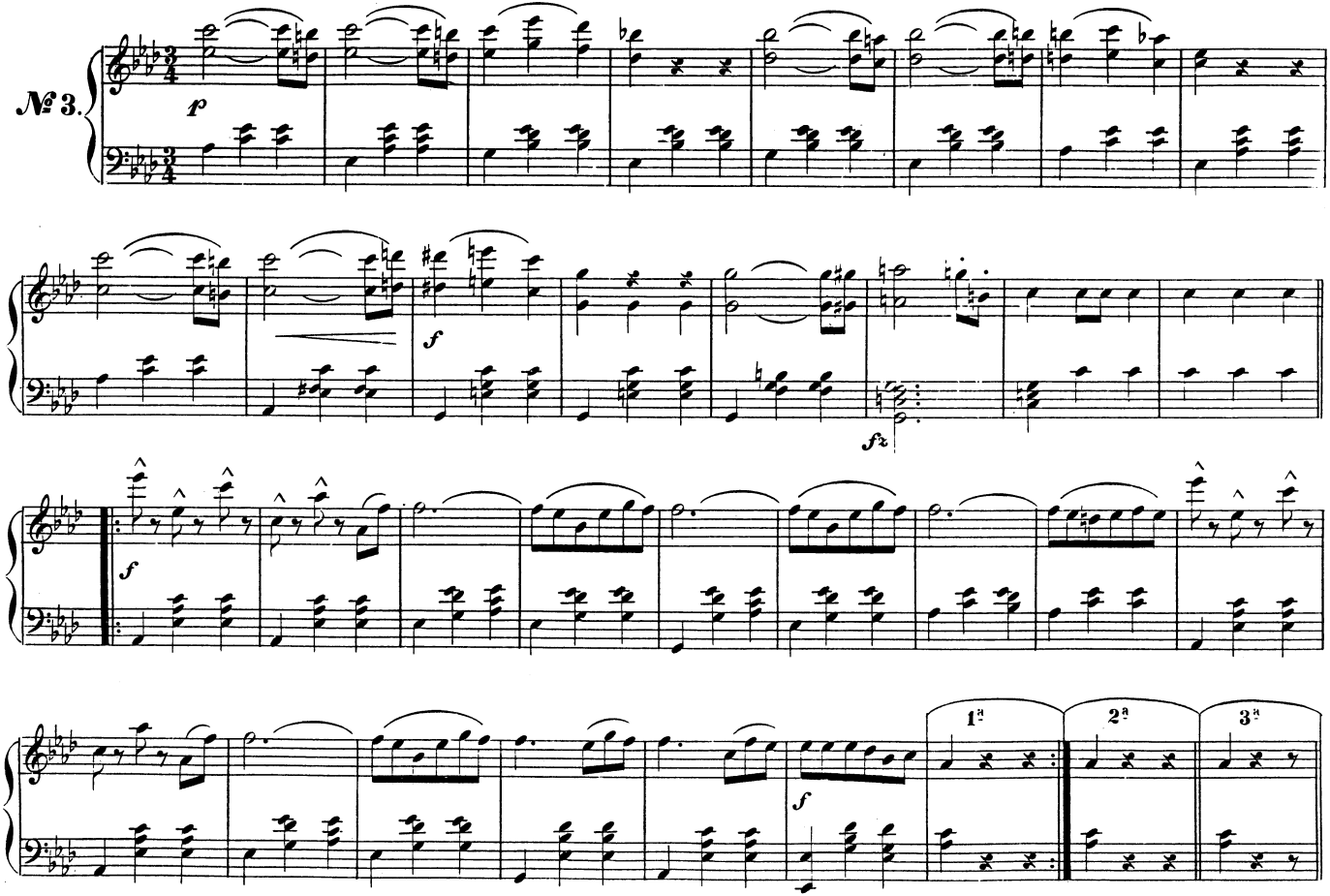
№ 3.
p
f
fz
f
f
1a
2a
3a

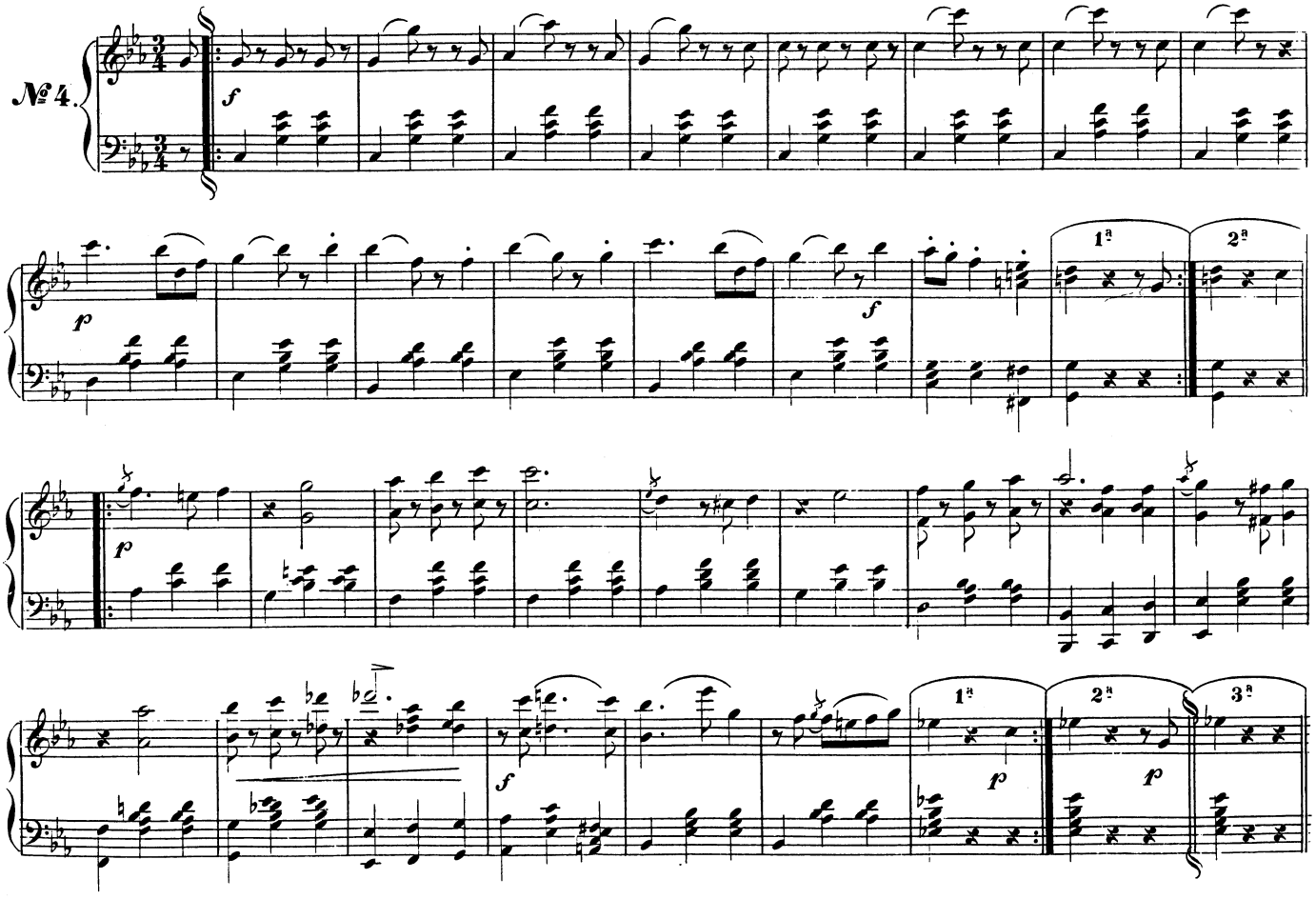
№ 4.
f
p
f
1ª
2ª
p
f
1ª
2ª
3ª
p
p

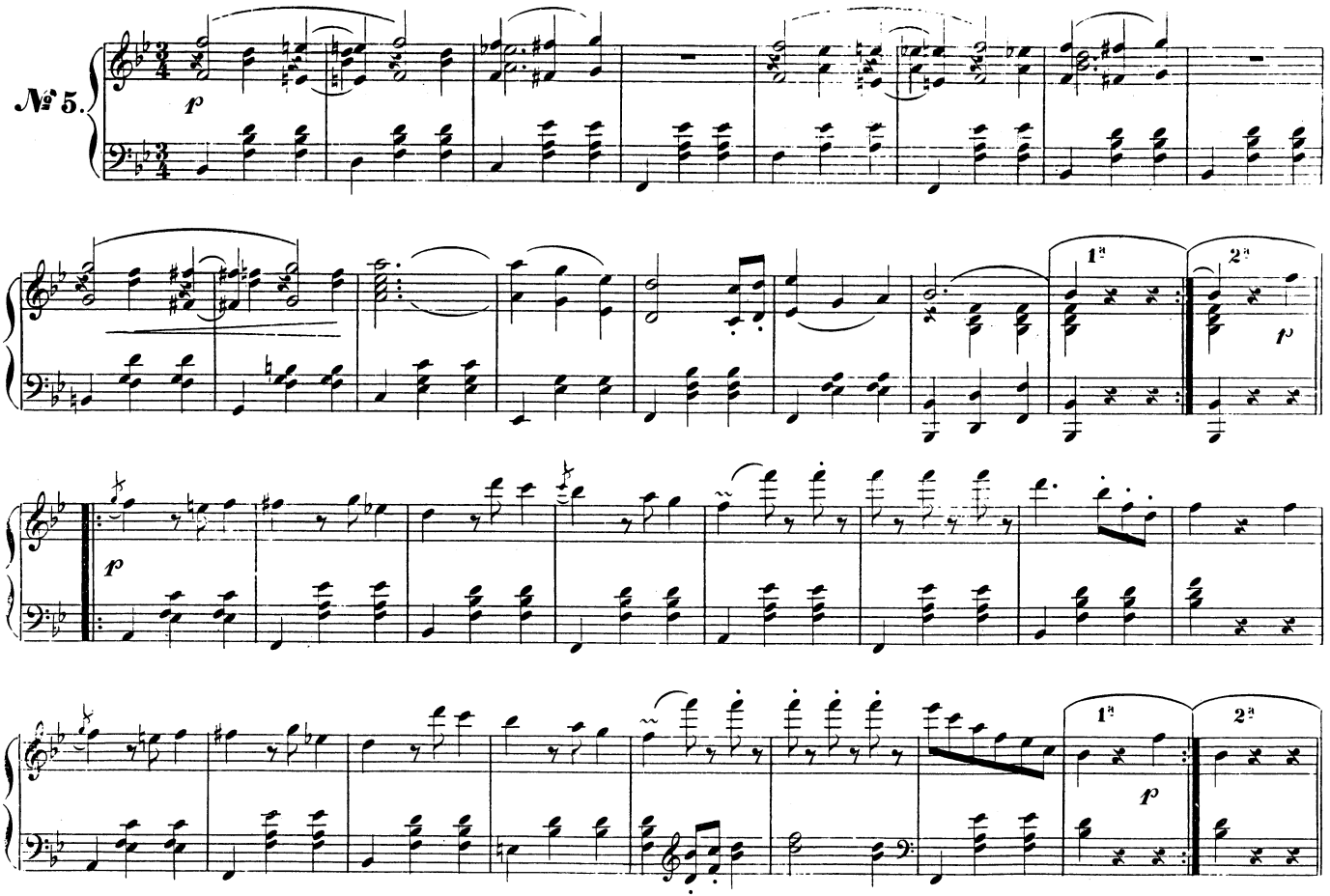
№ 5.
p
1.
2.
p
p
1.
2.
p

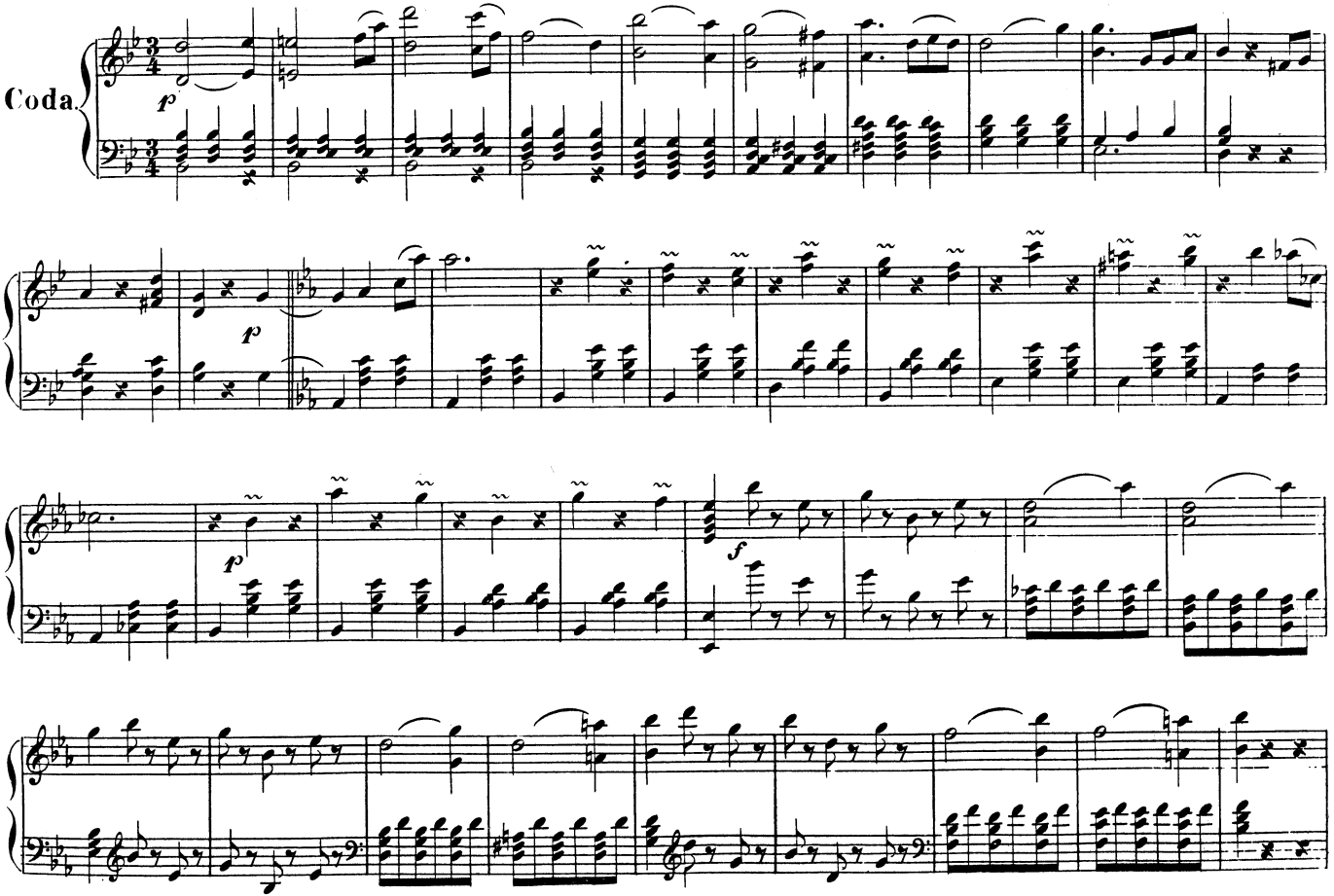
Coda
p
p
p
f

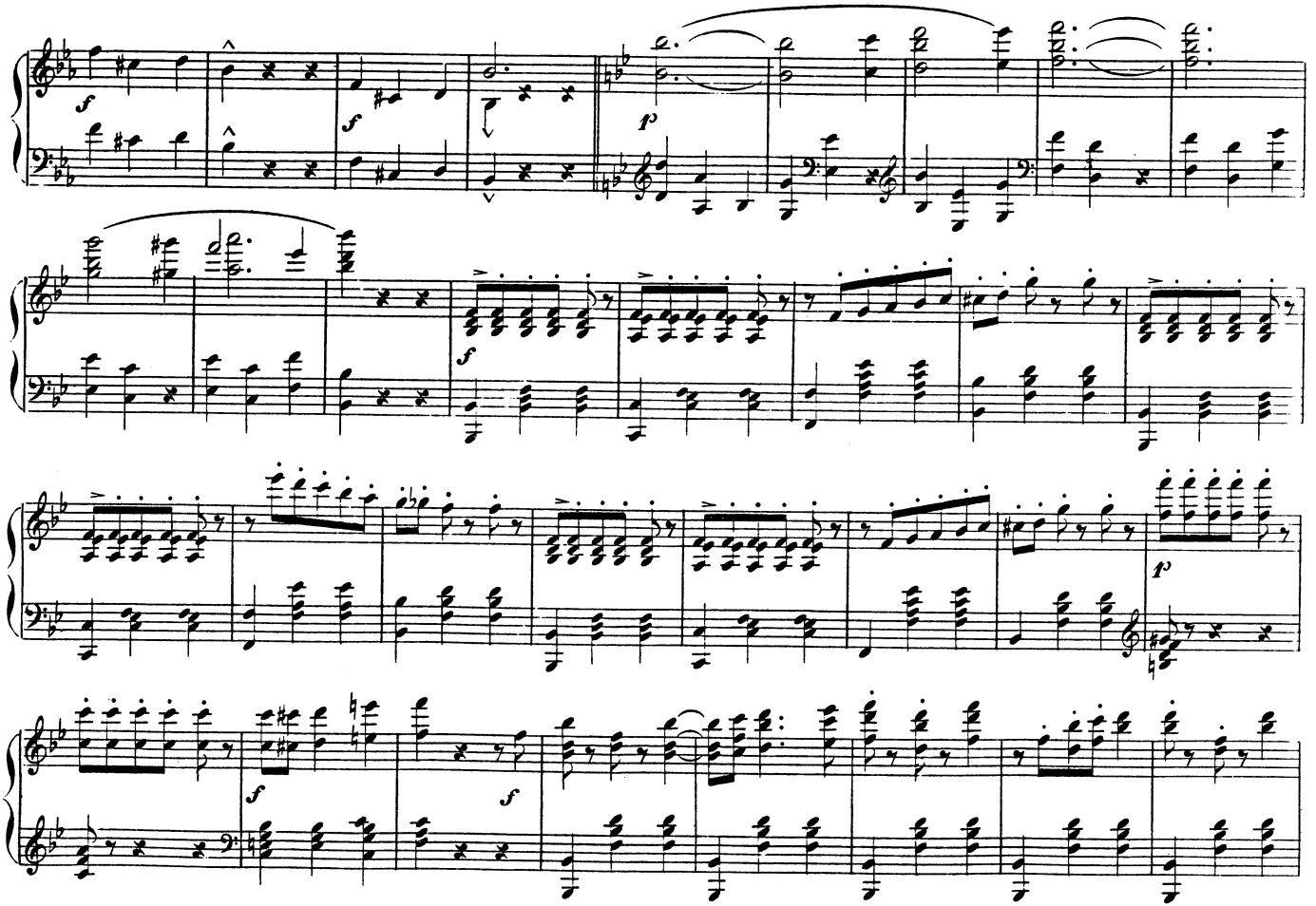

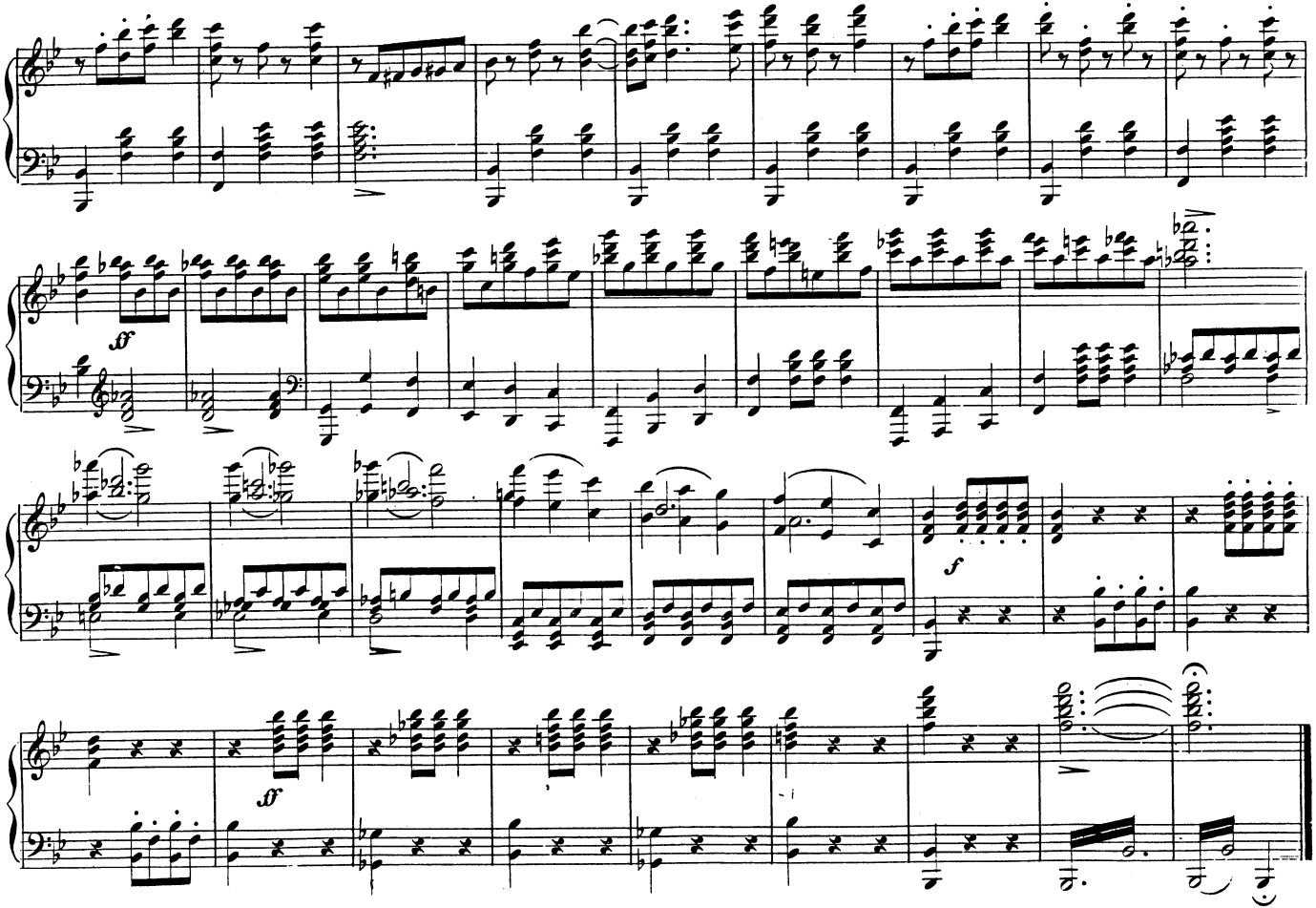
ff
f
ff